



Office of the Municipal Executive  
**Rapti Municipality**  
Chitwan  
Bagmati Province, Nepal

## Final Report (VOLUME II)

# Preparation of Municipal Transport Master Plan of Rapti Municipality

SUBMITTED BY



Cloverleaf Engineering  
Harihar Bhawan, Lalitpur

This volume contains the annexes related to this project.

The **Annex I** consists of the sample demand form. The consultant team used the form during the field visits. The target of the collection of this data was to prepare the list of roads in each ward and the state of road with the required improvement was required. The road width along with the settlements in the ward was recorded.

The **Annex II** consists of sample Traffic Vehicle count sheets. This sheet was used by the team mobilized by the consultant to record the types of vehicles using a certain section of road during the field visit. The form categorizes the different kinds of vehicles on the basis of axle as well as size. The categories like Truck and Bus were further branched on the basis of size and axle. Almost all kinds of vehicle utilizing the road were incorporated including Animal Cart, Bicycle etc. Each sample form was designated according to the point where the record was done along with the time the record was done.

The **Annex III** consists of road inventory data. This data has two sections viz. based on width and the nature of surface. Different codes of roads on the basis of width were studied and the corresponding roads width the maximum and minimum width as well as average were taken, the carriage width was also considered. Similarly, on the basis of surface the road with the designated code and length were categorized on the basis of surface type-earthen, graveled or black topped.

The **Annex IV** contains the road list and hierarchy of the roads in the municipality. The hierarchy is designated based on the class. The classes A,B,C and D class with the criteria has already been presented in the **Volume I** of the report. This section consists of the road code along with the designated class, name and the settlement the road passes through. The Right of Way and the length has also been presented in the annex.

The **Annex V** contains the prioritization of roads. This section has two parts. The first part consists of the criteria for the scoring as approved from municipal workshop. Similarly, the next part consists the list of roads with the scored assessed according the criteria. The different categories for scoring like the serving population, settlement density are assessed in the section.

The **Annex VI** of budgeting of the different roads. This section consists of costs related to the different roads. The different sections like emergency maintenance, routine maintenance with the corresponding rates as per ToR and as per municipality are presented and based on the rates, the quantity required for improvement like masonry walls, gabion walls and drainage were assessed and the cost associated with different roads have been calculated and presented.



The **Annex VII** contains the minutes collected during different types of field visits.

The **Annex VIII** consists of the site visit photos taken during the inventory survey in different wards conducted by the consultant.

The **Annex IX** consists of the presentation slides presented during the draft report stage as well as the final report stage.

Annex I: Sample Demand Form

Annex II: Sample Traffic Vehicle Count Sheets

Annex III: Road Inventory Data

Annex IV: Road List and Hierarchy

Annex V: Prioritization of Roads

Annex VI: Budgeting of Municipal Roads

Annex VII: Minutes

Annex VIII: Site Visit Photos

Annex IX: Presentation Slides

## Annex I: Sample Demand Form

## Annex II: Sample Traffic Vehicle Count Sheets

## Annex III: Road Inventory Data

## Annex IV: Road List and Hierarchy

## Annex V: Prioritization of Roads

## Annex VI: Budgeting of Municipal Roads



## Annex VII: Minutes

## Annex VIII: Site Visit Photos







## Annex IX: Presentation Slides



भाग फारम (सड़कका लागि अनुरोध)

- वडाको नाम: १
- प्राथमिकताका आधारमा तालिका भर्नुहोस्:

कोड	बाटोको नाम	चौडाई	बाटोको प्रकार				प्राथमिकता क्रम
			नयाँ बाटो खोल्ने	स्तरान्नाति गर्ने	पुनर्रस्थान गर्ने	अबधिक मर्मत	
क	पविने स्कुलबाट व्यापारिक बोल सभ (कुवि मार्ग)	४m		✓	✓		५
ख	लोभट टाक हुदै मलापुर टिपाट कुवि सडक (पुर्वार्ध मार्ग)	४m		✓	✓		२
ग	देउराली चोक बाट दुवीचौर हुदै स्याबारी (कुवि मार्ग)	४m		✓	✓		३
घ	आरुवा मार्ग	४m		✓	✓		४
ङ	स्कुल रोड	४m		✓	✓		६

पहिलो प्राथमिकताका लागि १, दोस्रोका लागि २ भर्नुहोस्

- माथिको प्राथमिकता मितिमा बसेको वडा बैठकबाट तोकिएको हो।

४. लाभान्वित बस्ती:

कोड	बस्तीको नाम, घरधुरी जनसंख्या
क	मदरुङ्ग टोल, ज्योतिबजार टोल, (१००-१२०) * ४
ख	टिपाट टोल, लुधौलेनगर टोल, मधौबस्ती
ग	देउराली टोल, दुवीचौर, नयाँवस्ती, जगन्नाथपुर
घ	नयाँवस्ती (धुलाचोक बाट सिमरा)
ङ	दुवीचौर, इप्रेतीटोल

\*\* २ नं. तालिका अनुसार भर्नुहोस्

भाग फारम (सडकका लागि अनुरोध)

१. वडाको नाम: २  
२. प्राथमिकताका आधारमा तालिका भर्नुहोस् :

कोड	बाटोको नाम	चाँडोई	बाटोको प्रकार				प्राथमिकता क्रम
			नयाँ बाटो खोल्ने	स्तरान्नाति गर्ने	पुनरुत्थान गर्ने	अवधिक मर्मत	
क	प्रतापपुर मार्ग	७m		✓	✓		६
ख	सिमरा मार्ग	७m		✓	✓		२व
ग	जिशाझरी मार्ग	६m		✓	✓		३ग
घ	वनदेवी मार्ग	७m		✓	✓		६घ
ङ	<del>प्रतापपुर मार्ग</del>	६m		✓	✓		६.ङ

पहिलो प्राथमिकताका लागि १, दोस्रोका लागि २ भर्नुहोस्

३. माथिको प्राथमिकता ..... मितिमा बसेको वडा बैठकबाट तोकिएको हो।

४. लाभान्वित बस्ती :

कोड	बस्तीको नाम, घरधुरी जनसंख्या
क	प्रतापपुर गाउँ, <u>Simara Chowk</u> (४०४२)
ख	विमरा गाउँ (४०४४)
ग	प्रतापपुर (३२४४)
घ	वनदेवी ताल (१४०४४)
ङ	<del>प्रतापपुर गाउँ</del> ताल (२००४४)

\*\* २ नं. तालिका अनुसार भर्नुहोस्

- वडाको नाम: ३
- प्राथमिकताका आधारमा तालिका भर्नुहोस्:

कोड	वाटोको नाम	चाँडाई	वाटोको प्रकार				प्राथमिकता क्रम
			नयाँ वाटो खोल्ने	स्तरोन्नति गर्ने	पुनरुत्थान गर्ने	अवधिक मर्मत	
क	रिड्जोइ <sup>२</sup>	६m		✓	✓		६
ख	प्रजालिपुर	६m		✓	✓		७
ग	झमिलिरी (प्रखाली बाट लाग्ने)	६m		✓	✓		८
घ	प्रतापपुर हुँदै रज्जुहुँदै	६m		✓	✓		९
ङ	प्रसौनी माछी	६m		✓	✓		१०

पहिलो प्राथमिकताका लागि १, दोस्रोका लागि २ भर्नुहोस्

- माथिको प्राथमिकता ..... मितिमा बसेको वडा बैठकबाट तोकिएको हो।

४. लाभान्वित बस्ती:

कोड	बस्तीको नाम, घरधुरी जनसंख्या
क	Bramhas Math Temple - Panchakanya Temple (१४००४१)
ख	प्रजालिपुर (२०४४)
ग	बुढीप्रजार, सौली छामिलि, देवी छामिलि (१४०४४)
घ	प्रतापुर, जितपुर रील, प्रसौनी माछी (१४०४४)
ङ	प्रतापुर, जितपुर रील, प्रसौनी माछी (१४०४४)

\*\*२ नं. तालिका अनुसार भर्नुहोस्

North of the highway to Panchakanya Temple



मंग फारम (सडकका लागि अनुरोध)

१. वडाको नाम: ४

२. प्राथमिकताका आधारमा तालिका भर्नुहोस् :

कोड	वाटोको नाम	चाँडाई	वाटोको प्रकार				प्राथमिकता क्रम
			नयाँ वाटो खोल्ने	स्तरोन्नति गर्ने	पुनरुत्थान गर्ने	अवधिक मर्मत	
क	इस्तरिक्वट्ट मडि	१५		✓	✓		क्र
ख	डैजुख मडि	१५		✓	✓		क्रव
ग	लक्ष्मीनारायण मडि	६५		✓	✓		ग
घ	चमदीचे मडि	६५		✓	✓		घ
ङ	भवावीपुर मडि	६५		✓	✓		ङ

पहिलो प्राथमिकताका लागि १, दोस्रोका लागि २ भर्नुहोस्

३. माथिको प्राथमिकता ..... मितिमा बसेको वडा बैठकबाट तोकिएको हो।

४. लाभान्वित बस्ती :

कोड	बस्तीको नाम, घरधुरी जनसंख्या
क	चौकी तौल, भवावीपुर, इटुवाकला (३०५४)
ख	तेलवा, डैजुख (१०५४)
ग	लक्ष्मीनारायण तौल, स्यांग मडि (४०५४)
घ	लक्ष्मीनारायण तौल, स्यांग मडि (२०५४)
ङ	प्रिलल मडि, लाहुरे मडि (१०५४)

\*\* २ न. तालिका अनुसार भर्नुहोस्

Highway वरि North जोले Main Road)  
(from Municipality office  
मागा फारम (सडकको लागि अनुरोध)

१. वडाको नाम: ५

२. प्राथमिकताका आधारमा तालिका भर्नुहोस् :

कोड	बाटोको नाम	घोडाई	बाटोको प्रकार				प्राथमिकता क्रम
			नयाँ बाटो खोल्ने	स्तरोज्जति गर्ने	पुनरुत्थान गर्ने	अवधिक मर्मत	
क	झीम माछा	६m		✓	✓		५
ख	दैयाङ्ग माछा <del>(सडकको लागि अनुरोध)</del>	५m		✓	✓		२०
ग	जुप माछा	६m		✓	✓		५१
घ	जौरी माछा	६m		✓	✓		५२
ङ	जापेग माछा	५m		✓	✓		५०

पहिलो प्राथमिकताका लागि १, दोस्रोका लागि २ भर्नुहोस्

३. माथिको प्राथमिकता मितिमा बसेको वडा बैठकबाट तोकिएको हो।

४. लाभान्वित बस्ती :

कोड	बस्तीको नाम, घरधुरी जनसंख्या
क	कञ्चनवस्ती चौल (२४०४५)
ख	मण्डरा बजार, वडापाविका, धरेणाल माछा (४००४५)
ग	लाभिशाली डाँडा, जुप चौल, जौर चौलरा (१३००४५)
घ	लाभिशाली डाँडा, जौरी चौल (२००४५)
ङ	झरारवट सडक, जुप <del>डाँडा</del> (२४०४५)

\*\* २ न तालिका अनुसार भर्नुहोस्

- वडाको नाम: **६**
- प्राथमिकताका आधारमा तालिका भर्नुहोस् :

कोड	बाटोको नाम	चौडाई	बाटोको प्रकार				प्राथमिकता क्रम
			नयाँ बाटो खोल्ने	स्तरोजनाति गर्ने	पुनरुत्थान गर्ने	अवधिक नमेट	
क	<del>टीपा, मर्दी</del>	<del>४m</del>	<del>✓</del>	<del>✓</del>	<del>✓</del>	<del>✓</del>	<del>६</del>
ख	छथरिन माडी	११m	✓	✓	✓	✓	१
ग	पटिया चौक माडी	६m	✓	✓	✓	✓	२
घ	पुवथिया मरल	१३m, ६m, २m	✓	✓	✓	✓	३
ड	झोला माडी	६m	✓	✓	✓	✓	४

- महिलो प्राथमिकताका लागि १ दोस्रोका लागि २ भर्नुहोस्  
**Dillinga Road ६m**
- मितिमा बसेको वडा बैठकबाट तोकिएको हो।

४. लाभान्वित बस्ती :

कोड	बस्तीको नाम, घरधुरी जनसंख्या
क	<del>रुमल वजार, नौपा, वस्ती</del> <del>४५५५</del>
ख	<del>छथरिन माडी</del> <del>१४५५</del>
ग	छथरिन चौक, <del>१५५५</del>
घ	पुवथिया चौक <del>२०५५</del>
ड	झोला चौक <del>१०५५</del>

\*\* २ न तालिका अनुसार भर्नुहोस्

**Dillinga Road**

~~पुवथिया मरल~~  
~~छथरिन माडी~~  
~~झोला माडी~~

मार्ग फारम (सडकका लागि अनुरोध)

१. वडाको नाम: ८०

२. प्राथमिकताका आधारमा तालिका भर्नुहोस् :

कोड	वाटोको नाम	चौडाई	वाटोको प्रकार				प्राथमिकता क्रम
			नयाँ वाटो खोल्ने	स्तरान्नाति गर्ने	पुनरुत्थान गर्ने	अवधिक सर्जत	
क	राष्ट्रिय मार्ग	४m		✓	✓		५
ख	प्रान्तीय चिप्लोरी	४m		✓	✓		४
ग	TRM मार्ग (Tribute Corporation Mark)	४m		✓	✓		३
घ	आफ्नो गाउँ आर्क बनाइ मार्ग	४m		✓	✓		२
ङ	सिमाना मार्ग	४m		✓	✓		१

पहिलो प्राथमिकताका लागि १, दोस्रोका लागि २ भर्नुहोस्

३. माथिको प्राथमिकता ..... मितिमा बस्नेको वडा बैठकबाट तोकिएको हो।

४. लाभान्वित बस्ती :

कोड	बस्तीको नाम, घरधुरी जनसंख्या
क	<del>सिन्धु</del> , सिन्धु विस्फोटनगर-चिप्लोरी ३५०५५
ख	हुईगाउँ, फौर गुप्त २५०५५
ग	सालझारी, चिप्लोरी २०५५५
घ	अपारा, रामपुर (बजार) (१५०५५)
ङ	सिन्धु चौरा, आफ्नो चौरा, विस्फोटन चौरा (३५०५५)

\*\* २ न तालिका अनुसार भर्नुहोस्



१. वडाको नाम: ८

२. प्राथमिकताका आधारमा तालिका भर्नुहोस् :

कोड	वडाको नाम	चौडाई	वडाको प्रकार				प्राथमिकता क्रम
			नयाँ बाटो खोल्ने	स्तरोबन्नासि गर्ने	पुनर्स्थापन गर्ने	अवधिक समेत	
क	नवपुरा ठकुरी भारतपुर, काठमाडौं बैरवी पाकागिवाथ मार्ग	५०m		✓	✓		६
ख	जुम्लारवथी मार्ग	(४५०m)		✓	✓		२
ग	जुम्लारवथी मार्ग	(१७m)		✓	✓		५
घ	TEN मार्ग	(१८m)		✓	✓		३
ङ	गुण्डी गाउँ बाथ मार्ग	(१८m)		✓	✓		४

पहिलो प्राथमिकताका लागि १ दोस्रोका लागि २ भर्नुहोस्

३. माथिको प्राथमिकता

मितिमा बसेको वडा बैठकबाट तोकिएको हो।

४. ताम्रपत्र बस्ती :

कोड	वस्तीको नाम, घरपुरी वनसंख्या
क	रकुलपुरा टोल, रिवाडी टोल बि.स, वस्ती टोल (१००५४)
ख	मिनालगाँ, ब्रह्मपुरा, रिवाडी पाकीबाथ (१००५३)
ग	एन जेपी टोल, रिवाडी टोल बि.स (१००५२)
घ	भुवनेश्वर टोल बि.स (६०५२)
ङ	वाडा टोल बि.स, रिवाडी टोल बि.स, जेठारना टोल (१००५३)

२०२० तालिका अनुसार भर्नुहोस्

२०) रक्षक स्तिमा देखि पारखीनास सम्म

५. Khidkiyaun - Bramharagar

भाग फारम (सड़कका लागि अनुरोध)

१. वडाको नाम: ९  
२. प्राथमिकताका आधारमा तालिका भर्नुहोस् :

कोड	वाटोको नाम	चौडाई	वाटोको प्रकार				प्राथमिकता क्रम
			नयाँ वाटो खोल्ने	स्तरान्जति गर्ने	पुनरुत्थान गर्ने	अवधिक मर्मत	
क	सैनिक मार्ग	१००		✓	✓		९
ख	झरुल मार्ग	१००		✓	✓		२०
ग	विश्वीत सिल्लु मार्ग	६००		✓	✓		२१
घ	विष्णुलक्ष मार्ग	६००		✓	✓		२२
ङ	प्रिल्लु मार्ग	६००		✓	✓		२३

पहिलो प्राथमिकताका लागि १, दोस्रोका लागि २ भर्नुहोस्

३. माथिको प्राथमिकता ..... मितिमा बसेको वडा बैठकबाट तोकिएको हो।

४. लाभान्वित बस्ती :

कोड	बस्तीको नाम, घरधुरी जनसंख्या
क	रुपनवार्त, सिल्लुली, ०५ ग्रुप टील (४०००६)
ख	पाली झरुल टाप, झरुलपाली, लालपुर (४४००६)
ग	रुपनवार्त, सिल्लुली, कथाम्पा (३०००६)
घ	झरुलपाली, पालीझरुल टाप, झरुलपाली (१४००६)
ङ	प्रिल्लुली, रूपाली टील (२२००६)

\*\* २ नं. तालिका अनुसार भर्नुहोस्

मग फारम (सडकका लागि अनुरोध)

- वडाको नाम: १०
- प्राथमिकताका आधारमा तालिका भर्नुहोस् :

कोड	बाटोको नाम	चाँडोई	बाटोको प्रकार				प्राथमिकता क्रम
			नयाँ बाटो खोल्ने	स्तरोज्जति गर्ने	पुनर्स्थापन गर्ने	अवधिक मर्मत	
क	चिप्लेटी, किरीनटाली, जोहडाग, नयाँघरा बाटो	३५m		✓	✓		६
ख	चिप्लेटी-दुर्लगात्रे-खहरे मोटा काटा	५m		✓	✓		५
ग	जिबारीदार केवाटी कारखाना १५	६५m		✓	✓		४
घ	जालीखोला। प्रोटा बोल	.	✓	✓	✓		३
ङ	किरीनखर झरपानी मोटा बाटो	५m	.	✓	✓		२

पहिलो प्राथमिकताका लागि १, दोस्रोका लागि २ भर्नुहोस्

- माथिको प्राथमिकता मितिमा बसेको वडा बैठकबाट तोकिएको हो।

- लाभान्वित बस्ती :

कोड	बस्तीको नाम, घरधुरी जनसंख्या
क	सोप्रीवार, चिप्लेटी, टावर (६००५५)
ख	धलिपि, चिप्लेटी, सोप्रीवार, खहरे (३००-३३०) ५५
ग	डौलखोला, पोखरीखोला, खोवादी, खानिडा (४००-६००) ५५
घ	धलिपि, जालीखोला गाउँ (१००५५)
ङ	किरीनखर, झरपानी टोल (६०-८०) ५२

\*\* २ न तालिका अनुसार भर्नुहोस्



मान फारम (सडकका लागि अनुरोध)

१

१. वडाको नाम:

२. प्राथमिकताका आधारमा तालिका भर्नुहोस् :

कोड	बाटोको नाम	चौडाई	बाटोको प्रकार				प्राथमिकता क्रम
			नयाँ बाटो खोल्ने	स्तरोज्ज्वलता गर्ने	पुनरुत्थान गर्ने	अबधिक मर्मत	
क	न्येपल, मागी	६३ म		✓	✓		१
ख	हासिबप सरवढी ठुली	५-७ म		✓	✓		२
ग	पाकलटारबाट चिसापानी प-१ म			✓	✓		३
घ	चिसापानी जाइलाट	३-५ म		✓	✓		४
ङ	बडिनटार जाइलाट	५-६ म		✓	✓		५

पहिलो प्राथमिकताका लागि १, दोस्रोका लागि २ भन्नुहोस्

३. माथिको प्राथमिकता

मितिमा बसेको वडा बैठकबाट तोकिएको हो।

४. लाभान्वित बस्ती :

कोड	बस्तीको नाम, घरधुरी जनसंख्या
क	मुम्रितखर्पि, बालीपानी, भापपानी, <sup>पैराङ्ग</sup> हासिबप (२४०४६)
ख	सुरवढी, चिमलिङ, ठुलीमञ्जु (२००५६)
ग	चिसापानी, पाकिटार, भौमोवाङ (१४०४६)
घ	चिसापानी, चालिसे, बेलडाँडा (६०४६)
ङ	कुचुल, राभाङ, फर्केटार, लखिबटार, सुखेडी (३४४६)

\*\* २ न तालिका अनुसार भर्नुहोस्





नाग फारम (सडकका लागि अनुरोध)

१. वडाको नाम: १३

२. प्राथमिकताका आधारमा तालिका भर्नुहोस् :

कोड	वाटोको नाम	वाडाई	वाटोको प्रकार				प्राथमिकता क्रम
			नयाँ वाटो खोल्ने	स्तरान्गति गर्ने	पुनरुत्थान गर्ने	अवधिक नर्मत	
क	Kuliyas - Garmeyang कालिञ्जर रौल्ले व्याधली साम	5m		✓	✓		क
ख	कुपिनटार रौल्ले पौमथुप-1m balking			✓	✓		ख
ग	चैपाङ्ग भागी	5-6m		✓	✓		ग
घ	फूडवाङ, हुँदै तापाङ्ग	4m		✓	✓		घ
ङ	बलाक रौल्ले हुँदै -चाडाङ्ग महिला प्राथमिकताका लागि १, दोस्रोका लागि २ भर्नुहोस्	4-5m		✓	✓		ङ

३. माथिको प्राथमिकता १०६८ वैयाल १५ मितिमा बसेको वडा बैठकबाट तोकिएको हो।

४. लाभान्वित बस्ती :

कोड	बस्तीको नाम, घरधुरी जनसंख्या
क	कालिञ्जर रौल्ले, कुपिनटार रौल्ले, व्याधली रौल्ले (१२४४६)
ख	कुपिनटार रौल्ले, पौमथुप (१६०४६)
ग	फूडवाङ, रौल्ले, तापाङ्ग रौल्ले (४२०४६)
घ	भाभाङ, तापाङ्ग, फूडवाङ (६०४६)
ङ	चैपाङ्ग, चाम्ली, बलाक रौल्ले रौल्ले (१००४६)

२२ न. तालिका अनुसार भर्नुहोस्

# Traffic Count Survey for Municipal Transport Master Plan

8/01

Date: 1/2078

Sheet No: 1

Name of Road: Churkhu (F-Way 4way)

Supervised By:

Surveyed By: Dan Budha

Direction a: Towards East

Direction b: Towards West

Type			Time	5:00	5:30	Total
Motorised	Truck	3 or more axle	a			58
			b			42
		2 axle	a			27
			b			15
		mini	a			7
			b			6
	Bus	Large	a			8
			b			7
		Mini	a			37
			b			38
		Micro	a			16
			b			9
	Car Jeep Taxi		a			16
			b			15
	Utility/Pick up		a			15
			b			8
	Auto Rickshaw	3 Wheelers	a			28
			b			14
	Tractor	All	a			7
			b			3
	Power Trailer		a			
			b			
	Motor cycle		a			54
			b			30
Non Motorised	Animal Cart	a				
		b				
	Rickshaw	a				
		b				
	Bicycle	a			25	
		b			35	

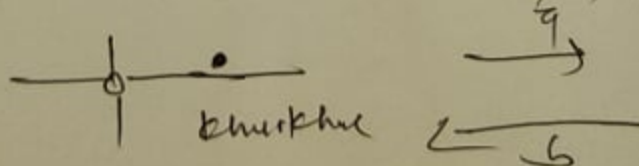



# Traffic Count Survey for Municipal Transport Master Plan

N  
↑

Date: 07/01/2078

Name of Road: pipaltar (pipe)

Sheet No. 1

Supervised By:

Surveyed By: Ajay Dahal

Direction a: Towards

E-W Highway

Direction b: Towards

From 4:00 to 4:30 PM

Type			Time					Total
Motorised	Truck	3 or more axle	a					48
			b					28
		2 axle	a					20
			b					18
		mini	a					13
			b					7
	Bus	Large	a					13
			b					6
		Mini	a					28
			b					21
		Micro	a					5
			b					6
	Car Jeep Taxi		a					36
			b					27
	Utility/Pick up		a					19
			b					12
	Auto Rickshaw	3 Wheelers	a					31
			b					28
	Tractor	All	a					17
			b					10
	Power Trailer		a					11
			b					6
	Motor cycle		a					36
			b					37
Non Motorised	Animal Cart	a						3
		b						1
	Rickshaw	a						
		b						
	Bicycle	a					14	
		b					11	

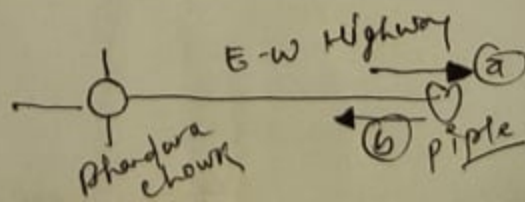

# Traffic Count Survey for Municipal Transport Master Plan

Date: 1/1/2078

Sheet No: 1

Name of Road: Khurkhure (E-W Highway) Surveyed By: Dan Budha

Supervised By:

Direction a: Towards East

Direction b: Towards West

Type			Time	4:00	4:30	Total
Motorised	Truck	3 or more axle	a			52
			b			30
		2 axle	a			2
			b			18
		mini	a			14
			b			8
	Bus	Large	a			15
			b			7
		Mini	a			29
			b			22
		Micro	a			6
			b			5
	Car Jeep Taxi		a			41
			b			28
	Utility/Pick up		a			20
			b			15
	Auto Rickshaw	3 Wheelers	a			35
			b			28
	Tractor	All	a			15
			b			10
	Power Trailer		a			
			b			
	Motor cycle		a			35
			b			40
Non Motorised	Animal Cart	a			2	
		b				
	Rickshaw	a				
		b				
	Bicycle	a			20	
		b			30	



# Traffic Count Survey for Municipal Transport Master Plan

↑ N

Date: 08/01/2078

Sheet No: 1

Name of Road: Bhandara chowk

Surveyed By: Ajay Dahal

Supervised By:

Direction a: Towards

E-W

Direction b: Towards

from 9:00 to 9:30 AM

Type			Time				Total
Motorised	Truck	3 or more axle	a →				46
			b ←				42
		2 axle	a				24
			b				18
		mini	a				6
			b				4
	Bus	Large	a				3
			b				2
		Mini	a				28
			b				22
		Micro	a				19
			b				13
	Car Jeep Taxi		a				21
			b				18
	Utility/Pick up		a				12
			b				8
	Auto Rickshaw	3 Wheelers	a				23
			b				17
	Tractor	All	a				4
			b				2
	Power Trailer		a				
			b				
	Motor cycle		a				37
			b				33
Non Motorised	Animal Cart		a				
			b				
	Rickshaw		a				
			b				
	Bicycle		a				28
			b				24

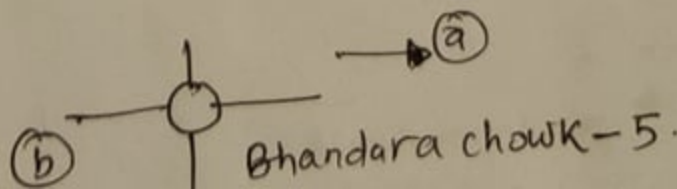

## Inventory Sheet 2: Road Width

SN	Code	Length (in km)	Total Width (in m)			Carriageway Width (in m)
			Maximum	Minimum	Average	
1	31301A001	19.24	10.0	4	7.82	4.82
2	31301A002	9.37	10.0	6	9.68	5.84
3	31301A003	11.85	10.0	6	8.06	5.03
4	31301A004	3.77	8.0	6	7.32	4.66
5	31301B001	6.18	6.0	6	6.00	3.49
6	31301B002	1.97	6.0	6	6.00	3.50
7	31301B004	2.13	6.0	6	6.00	3.76
8	31301B005	2.76	8.0	6	7.36	4.52
9	31301B007	2.06	6.0	6	6.00	3.50
10	31301B008	2.30	6.0	6	6.00	3.63
11	31301B009	3.17	8.0	6	6.94	4.47
12	31301B010	7.20	6.0	6	6.00	3.55
13	31301B011	1.65	6.0	6	6.00	3.30
14	31301B012	4.71	6.0	6	6.00	3.40
15	31301C001	1.29	6.0	6	6.00	3.50
16	31301C002	1.05	6.0	6	6.00	3.50
17	31301C003	3.95	15.0	6	9.39	5.82
18	31301C004	3.79	6.0	6	6.00	3.50
19	31301C005	2.26	6.0	6	6.00	3.68
20	31301C006	1.63	6.0	6	6.00	3.50
21	31301C007	0.39	6.0	6	6.00	3.50
22	31301C008	2.78	6.0	4	5.72	3.16
23	31301C009	1.17	6.0	6	6.00	3.63
24	31301C010	0.88	6.0	6	6.00	4.00
25	31301C011	1.48	6.0	6	6.00	4.00
26	31301C013	1.82	6.0	6	6.00	3.02
27	31301C014	1.76	6.0	6	6.00	3.00
28	31301C016	6.41	6.0	6	6.00	3.00
29	31301C017	4.49	4.0	4	4.00	1.50
30	31301C018	9.46	6.0	4	5.22	2.93
31	31301D001	0.04	6.0	6	6.00	3.50
32	31301D002	0.12	6.0	6	6.00	3.00
33	31301D003	0.09	6.0	6	6.00	3.00
34	31301D004	0.23	6.0	6	6.00	3.50
35	31301D005	0.12	6.0	6	6.00	3.50
36	31301D006	0.14	6.0	6	6.00	3.50
37	31301D007	0.37	6.0	6	6.00	3.50
38	31301D008	0.13	6.0	6	6.00	3.50
39	31301D009	0.40	4.0	4	4.00	2.00
40	31301D011	0.15	6.0	6	6.00	3.50
41	31301D012	0.85	6.0	6	6.00	3.00
42	31301D013	0.18	6.0	6	6.00	3.50
43	31301D014	0.17	6.0	6	6.00	3.00
44	31301D015	0.13	6.0	6	6.00	3.50
45	31301D016	0.08	6.0	6	6.00	3.00
46	31301D017	0.11	6.0	6	6.00	3.00

SN	Code	Length (in km)	Total Width (in m)			Carriageway Width (in m)
			Maximum	Minimum	Average	
47	31301D018	0.50	6.0	6	6.00	3.00
48	31301D019	0.45	6.0	6	6.00	4.00
49	31301D020	0.13	6.0	6	6.00	3.50
50	31301D021	1.01	10.0	10	10.00	6.00
51	31301D022	0.47	6.0	6	6.00	3.00
52	31301D024	0.35	6.0	6	6.00	3.00
53	31301D025	0.22	6.0	6	6.00	3.00
54	31301D026	0.08	6.0	6	6.00	3.00
55	31301D027	0.04	6.0	6	6.00	3.00
56	31301D028	0.05	6.0	6	6.00	3.00
57	31301D029	0.16	6.0	6	6.00	3.00
58	31301D030	0.23	6.0	6	6.00	3.00
59	31301D031	0.13	6.0	6	6.00	3.50
60	31301D032	0.46	6.0	6	6.00	3.00
61	31301D033	0.42	6.0	6	6.00	3.00
62	31301D034	0.08	6.0	6	6.00	3.50
63	31301D035	0.12	6.0	6	6.00	3.00
64	31301D036	0.03	6.0	6	6.00	3.50
65	31301D037	0.10	6.0	6	6.00	3.00
66	31301D038	0.16	6.0	6	6.00	3.00
67	31301D039	0.15	6.0	6	6.00	3.00
68	31301D040	0.04	6.0	6	6.00	3.00
69	31301D041	0.04	6.0	6	6.00	3.00
70	31301D042	0.05	6.0	6	6.00	3.50
71	31301D043	0.04	6.0	6	6.00	3.50
72	31301D044	0.14	6.0	6	6.00	3.00
73	31301D045	0.18	6.0	6	6.00	3.00
74	31301D046	0.16	6.0	6	6.00	3.00
75	31301D047	0.17	6.0	6	6.00	3.00
76	31301D048	0.26	6.0	6	6.00	3.00
77	31301D042	0.05	6.0	6	6.00	3.50
78	31301D043	0.04	6.0	6	6.00	3.50
79	31301D044	0.14	6.0	6	6.00	3.00
80	31301D045	0.18	6.0	6	6.00	3.00
81	31301D046	0.16	6.0	6	6.00	3.00
82	31301D047	0.17	6.0	6	6.00	3.00
83	31301D048	0.26	6.0	6	6.00	3.00
84	31301D049	0.39	0	0	0	0
85	31301D050	0.16	0	0	0	0
86	31301D051	0.68	6.0	6	6.00	4.00
87	31301D052	0.68	6.0	6	6.00	3.00
88	31301D053	0.38	6.0	6	6.00	4.00
89	31301D054	0.11	6.0	6	6.00	3.00
90	31301D055	0.27	6.0	6	6.00	3.00
91	31301D056	0.22	6.0	6	6.00	3.00
92	31301D057	0.41	6.0	6	6.00	3.00
93	31301D058	0.18	6.0	6	6.00	3.00



SN	Code	Length (in km)	Total Width (in m)			Carriageway Width (in m)
			Maximum	Minimum	Average	
94	31301D059	0.83	6.0	6	6.00	3.00
95	31301D060	0.10	6.0	6	6.00	3.50
96	31301D061	0.22	6.0	6	6.00	4.00
97	31301D062	0.35	6.0	6	6.00	3.00
98	31301D063	0.23	6.0	6	6.00	3.00
99	31301D064	0.24	6.0	6	6.00	3.00
100	31301D065	0.02	6.0	6	6.00	3.50
101	31301D066	0.14	6.0	6	6.00	3.00
102	31301D067	0.08	6.0	6	6.00	3.00
103	31301D068	0.29	6.0	6	6.00	3.00
104	31301D069	0.52	6.0	6	6.00	3.00
105	31301D070	0.51	6.0	6	6.00	4.00
106	31301D071	0.60	6.0	6	6.00	4.00
107	31301D072	0.06	6.0	6	6.00	3.00
108	31301D073	0.15	6.0	6	6.00	3.00
109	31301D074	0.27	6.0	6	6.00	3.00
110	31301D075	0.21	6.0	6	6.00	3.00
111	31301D076	0.28	6.0	6	6.00	4.00
112	31301D077	0.34	6.0	6	6.00	3.00
113	31301D078	0.17	6.0	6	6.00	3.00
114	31301D079	0.08	6.0	6	6.00	3.00
115	31301D080	0.21	6.0	6	6.00	4.00
116	31301D081	0.08	6.0	6	6.00	4.00
117	31301D082	0.21	6.0	6	6.00	4.00
118	31301D083	0.09	6.0	6	6.00	3.00
119	31301D084	0.25	6.0	6	6.00	3.00
120	31301D085	0.37	6.0	6	6.00	3.00
121	31301D086	0.26	6.0	6	6.00	3.00
122	31301D087	0.33	6.0	6	6.00	4.00
123	31301D088	0.36	6.0	6	6.00	4.00
124	31301D089	0.39	6.0	6	6.00	3.00
125	31301D090	0.24	6.0	6	6.00	3.00
126	31301D091	0.78	6.0	6	6.00	3.00
127	31301D092	0.57	6.0	6	6.00	3.00
128	31301D093	0.21	6.0	6	6.00	3.00
129	31301D094	0.39	6.0	6	6.00	3.00
130	31301D095	0.67	6.0	6	6.00	3.00
131	31301D096	0.24	6.0	6	6.00	3.00
132	31301D097	0.02	6.0	6	6.00	3.00
133	31301D098	0.63	6.0	6	6.00	3.00
134	31301D099	0.29	6.0	6	6.00	3.00
135	31301D100	0.37	6.0	6	6.00	3.00
136	31301D101	0.36	6.0	6	6.00	3.00
137	31301D102	0.55	6.0	6	6.00	3.00
138	31301D103	0.08	6.0	6	6.00	3.00
139	31301D104	0.12	6.0	6	6.00	3.00
140	31301D105	0.75	6.0	6	6.00	3.00

SN	Code	Length (in km)	Total Width (in m)			Carriageway Width (in m)
			Maximum	Minimum	Average	
141	31301D106	0.26	6.0	6	6.00	3.00
142	31301D107	0.08	6.0	6	6.00	3.00
143	31301D108	0.02	6.0	6	6.00	3.00
144	31301D109	0.20	6.0	6	6.00	3.00
145	31301D110	0.69	6.0	6	6.00	4.00
146	31301D111	0.17	6.0	6	6.00	3.00
147	31301D112	0.17	6.0	6	6.00	3.00
148	31301D113	0.09	6.0	6	6.00	3.00
149	31301D114	0.09	6.0	6	6.00	3.00
150	31301D115	0.17	6.0	6	6.00	4.00
151	31301D116	0.16	6.0	6	6.00	3.00
152	31301D117	0.08	6.0	6	6.00	4.00
153	31301D118	0.16	6.0	6	6.00	4.00
154	31301D119	0.55	6.0	6	6.00	4.00
155	31301D120	0.11	6.0	6	6.00	3.50
156	31301D121	0.05	4.0	4	4.00	2.00
157	31301D122	0.26	6.0	6	6.00	3.00
158	31301D123	0.54	6.0	0	6.00	3.00
159	31301D124	0.29	6.0	0	6.00	3.00
160	31301D125	0.12	6.0	0	6.00	3.00
161	31301D126	0.26	6.0	6	6.00	3.00
162	31301D127	0.21	6.0	6	6.00	3.00
163	31301D128	0.12	6.0	6	6.00	3.50
164	31301D129	0.58	6.0	6	6.00	3.00
165	31301D130	0.16	6.0	6	6.00	3.00
166	31301D131	0.02	6.0	6	6.00	3.50
167	31301D132	0.53	6.0	6	6.00	3.00
168	31301D133	0.30	6.0	6	6.00	3.00
169	31301D134	0.12	6.0	6	6.00	3.00
170	31301D135	0.23	6.0	6	6.00	3.00
171	31301D136	0.15	6.0	6	6.00	3.00
172	31301D137	0.35	6.0	6	6.00	3.00
173	31301D138	0.83	6.0	6	6.00	3.00
174	31301D139	0.55	6.0	6	6.00	4.00
175	31301D140	0.09	6.0	6	6.00	3.00
176	31301D141	0.14	6.0	6	6.00	3.00
177	31301D142	0.12	6.0	6	6.00	3.50
178	31301D143	0.39	6.0	6	6.00	3.00
179	31301D144	0.13	6.0	6	6.00	3.00
180	31301D145	0.14	6.0	6	6.00	3.00
181	31301D146	0.17	6.0	6	6.00	3.00
182	31301D147	0.18	6.0	6	6.00	3.00
183	31301D148	0.04	6.0	6	6.00	3.50
184	31301D149	0.09	6.0	6	6.00	3.50
185	31301D150	0.06	6.0	6	6.00	3.50
186	31301D151	0.05	6.0	6	6.00	3.50
187	31301D152	0.11	6.0	6	6.00	3.00

SN	Code	Length (in km)	Total Width (in m)			Carriageway Width (in m)
			Maximum	Minimum	Average	
188	31301D153	0.26	6.0	6	6.00	3.00
189	31301D154	0.26	6.0	6	6.00	3.00
190	31301D155	0.22	6.0	6	6.00	3.00
191	31301D156	0.03	6.0	6	6.00	3.50
192	31301D157	0.42	6.0	6	6.00	3.00
193	31301D158	1.42	6.0	6	6.00	4.00
194	31301D159	0.39	6.0	6	6.00	4.00
195	31301D160	0.18	6.0	6	6.00	4.00
196	31301D161	0.33	6.0	6	6.00	4.00
197	31301D162	0.15	6.0	6	6.00	4.00
198	31301D163	0.88	6.0	6	6.00	4.00
199	31301D164	0.14	6.0	6	6.00	4.00
200	31301D165	0.32	6.0	6	6.00	4.00
201	31301D166	0.19	6.0	6	6.00	4.00
202	31301D167	0.13	6.0	6	6.00	3.50
203	31301D168	0.11	6.0	6	6.00	3.50
204	31301D169	0.11	6.0	6	6.00	3.50
205	31301D170	0.34	6.0	6	6.00	4.00
206	31301D171	0.18	6.0	6	6.00	3.00
207	31301D172	0.03	6.0	6	6.00	3.50
208	31301D173	0.69	6.0	6	6.00	4.00
209	31301D174	0.80	6.0	6	6.00	3.50
210	31301D175	0.82	6.0	6	6.00	3.00
211	31301D176	0.31	6.0	6	6.00	4.00
212	31301D177	0.04	6.0	6	6.00	4.00
213	31301D178	0.12	6.0	6	6.00	3.00
214	31301D179	0.14	6.0	6	6.00	4.00
215	31301D180	0.10	6.0	6	6.00	3.00
216	31301D181	0.84	6.0	6	6.00	4.00
217	31301D182	0.14	6.0	6	6.00	3.50
218	31301D183	0.06	6.0	6	6.00	3.50
219	31301D184	0.10	6.0	6	6.00	3.50
220	31301D185	0.05	6.0	6	6.00	3.50
221	31301D186	0.05	6.0	6	6.00	3.50
222	31301D187	0.27	6.0	6	6.00	3.00
223	31301D188	0.73	6.0	6	6.00	4.00
224	31301D189	0.12	6.0	6	6.00	4.00
225	31301D190	0.13	6.0	6	6.00	4.00
226	31301D191	0.33	6.0	6	6.00	4.00
227	31301D192	0.17	6.0	6	6.00	4.00
228	31301D193	0.84	6.0	6	6.00	4.00
229	31301D194	0.01	6.0	6	6.00	3.50
230	31301D195	0.56	6.0	6	6.00	4.00
231	31301D196	0.50	6.0	6	6.00	3.50
232	31301D197	1.14	6.0	6	6.00	3.50
233	31301D198	0.36	6.0	6	6.00	3.50
234	31301D199	0.07	6.0	6	6.00	3.50

SN	Code	Length (in km)	Total Width (in m)			Carriageway Width (in m)
			Maximum	Minimum	Average	
235	31301D200	0.26	6.0	6	6.00	3.50
236	31301D201	0.03	6.0	6	6.00	3.50
237	31301D202	0.13	6.0	6	6.00	3.50
238	31301D203	0.15	6.0	6	6.00	3.50
239	31301D204	0.01	6.0	6	6.00	3.50
240	31301D205	0.50	6.0	6	6.00	3.50
241	31301D206	0.17	6.0	6	6.00	3.50
242	31301D207	0.66	6.0	6	6.00	3.50
243	31301D208	0.52	6.0	6	6.00	3.50
244	31301D209	0.56	6.0	6	6.00	3.50
245	31301D210	0.31	6.0	6	6.00	3.50
246	31301D211	1.08	15.0	15	15.00	10.00
247	31301D212	0.68	6.0	6	6.00	3.00
248	31301D213	0.60	6.0	6	6.00	3.50
249	31301D214	0.10	6.0	6	6.00	3.50
250	31301D215	0.18	6.0	6	6.00	3.50
251	31301D216	0.06	6.0	6	6.00	3.50
252	31301D217	0.27	6.0	6	6.00	3.00
253	31301D218	0.10	6.0	6	6.00	3.00
254	31301D219	0.06	6.0	6	6.00	3.00
255	31301D220	0.41	6.0	6	6.00	3.50
256	31301D221	0.25	6.0	6	6.00	3.50
257	31301D222	0.10	6.0	6	6.00	3.50
258	31301D223	0.38	6.0	6	6.00	3.50
259	31301D224	0.45	6.0	6	6.00	3.50
260	31301D225	0.20	6.0	6	6.00	3.50
261	31301D226	1.29	6.0	6	6.00	3.50
262	31301D227	0.32	6.0	6	6.00	3.50
263	31301D228	0.16	6.0	6	6.00	3.50
264	31301D229	0.06	6.0	6	6.00	3.50
265	31301D230	0.09	6.0	6	6.00	3.50
266	31301D231	0.50	6.0	6	6.00	3.00
267	31301D232	0.18	6.0	6	6.00	3.00
268	31301D233	0.23	6.0	6	6.00	3.00
269	31301D234	0.84	6.0	6	6.00	3.00
270	31301D235	0.88	6.0	6	6.00	3.50
271	31301D236	0.14	6.0	6	6.00	3.50
272	31301D237	1.01	6.0	6	6.00	3.50
273	31301D238	0.86	6.0	6	6.00	3.50
274	31301D239	0.25	6.0	6	6.00	4.00
275	31301D240	0.37	6.0	6	6.00	4.00
276	31301D241	0.38	6.0	6	6.00	3.50
277	31301D242	0.15	6.0	6	6.00	4.00
278	31301D243	0.20	6.0	6	6.00	4.00
279	31301D244	0.27	6.0	6	6.00	4.00
280	31301D245	0.41	6.0	6	6.00	4.00
281	31301D246	0.09	4.0	4	4.00	2.00

SN	Code	Length (in km)	Total Width (in m)			Carriageway Width (in m)
			Maximum	Minimum	Average	
282	31301D247	0.20	6.0	6	6.00	4.00
283	31301D248	0.19	6.0	6	6.00	4.00
284	31301D249	0.13	6.0	6	6.00	4.00
285	31301D250	0.33	6.0	6	6.00	4.00
286	31301D251	0.08	6.0	6	6.00	4.00
287	31301D252	0.15	3.0	3	3.00	1.50
288	31301D253	0.10	3.0	3	3.00	1.50
289	31301D254	0.15	3.0	3	3.00	1.50
290	31301D255	0.42	6.0	6	6.00	3.00
291	31301D256	0.36	6.0	6	6.00	3.00
292	31301D257	0.17	6.0	6	6.00	3.00
293	31301D258	0.22	6.0	6	6.00	3.00
294	31301D259	0.20	6.0	6	6.00	3.00
295	31301D260	0.52	6.0	6	6.00	3.00
296	31301D261	0.43	6.0	6	6.00	3.00
297	31301D262	0.06	6.0	6	6.00	3.00
298	31301D263	0.18	4.0	4	4.00	2.00
299	31301D264	0.37	6.0	6	6.00	3.00
300	31301D265	0.16	6.0	6	6.00	3.00
301	31301D266	0.09	4.0	4	4.00	2.00
302	31301D267	0.07	4.0	4	4.00	2.00
303	31301D268	0.06	6.0	6	6.00	3.00
304	31301D269	0.11	6.0	6	6.00	3.00
305	31301D270	0.82	6.0	6	6.00	3.00
306	31301D271	0.18	6.0	6	6.00	3.00
307	31301D272	0.08	6.0	6	6.00	3.00
308	31301D273	0.06	6.0	6	6.00	3.00
309	31301D274	0.07	6.0	6	6.00	3.00
310	31301D275	0.05	6.0	6	6.00	3.00
311	31301D276	0.15	6.0	6	6.00	3.00
312	31301D277	0.03	3.0	3	3.00	1.50
313	31301D278	0.12	4.0	4	4.00	2.00
314	31301D279	0.11	6.0	6	6.00	3.50
315	31301D280	0.26	6.0	6	6.00	3.00
316	31301D281	0.40	4.0	4	4.00	2.00
317	31301D282	0.15	6.0	6	6.00	3.00
318	31301D283	0.08	6.0	6	6.00	3.00
319	31301D284	0.23	6.0	6	6.00	3.00
320	31301D285	0.12	6.0	6	6.00	3.00
321	31301D286	0.16	4.0	4	4.00	2.00
322	31301D287	0.13	6.0	6	6.00	3.50
323	31301D288	0.26	6.0	6	6.00	3.00
324	31301D289	0.38	6.0	6	6.00	3.50
325	31301D290	1.88	6.0	6	6.00	3.50
326	31301D291	0.66	6.0	6	6.00	3.50
327	31301D292	0.20	6.0	6	6.00	3.50
328	31301D293	0.39	6.0	6	6.00	3.50



SN	Code	Length (in km)	Total Width (in m)			Carriageway Width (in m)
			Maximum	Minimum	Average	
329	31301D294	0.50	6.0	6	6.00	3.50
330	31301D295	0.35	6.0	6	6.00	3.50
331	31301D296	0.59	6.0	6	6.00	3.50
332	31301D297	0.59	6.0	6	6.00	3.50
333	31301D298	0.77	6.0	6	6.00	3.00
334	31301D299	0.28	6.0	6	6.00	4.00
335	31301D300	0.32	6.0	6	6.00	4.00
336	31301D301	0.15	6.0	6	6.00	3.00
337	31301D302	0.46	6.0	6	6.00	4.00
338	31301D303	1.10	6.0	6	6.00	3.00
339	31301D304	0.67	6.0	6	6.00	3.00
340	31301D305	0.32	6.0	6	6.00	3.00
341	31301D306	0.28	6.0	6	6.00	3.00
342	31301D307	0.62	6.0	6	6.00	3.00
343	31301D308	0.48	6.0	6	6.00	4.00
344	31301D309	0.31	6.0	6	6.00	4.00
345	31301D310	0.42	6.0	6	6.00	4.00
346	31301D311	0.72	6.0	6	6.00	4.00
347	31301D312	0.24	6.0	6	6.00	4.00
348	31301D313	0.20	6.0	6	6.00	4.00
349	31301D314	0.03	6.0	6	6.00	3.50
350	31301D315	-	6.0	6	6.00	3.50
351	31301D316	0.49	6.0	6	6.00	3.50
352	31301D317	0.17	6.0	6	6.00	3.50
353	31301D318	0.21	6.0	6	6.00	3.50
354	31301D319	0.17	6.0	6	6.00	3.50
355	31301D320	0.06	6.0	6	6.00	3.50
356	31301D321	0.29	6.0	6	6.00	3.50
357	31301D322	0.21	6.0	6	6.00	3.50
358	31301D323	0.07	6.0	6	6.00	3.50
359	31301D324	0.06	6.0	6	6.00	3.50
360	31301D325	0.33	6.0	6	6.00	3.00
361	31301D326	0.27	6.0	6	6.00	4.00
362	31301D327	0.68	6.0	6	6.00	4.00
363	31301D328	0.68	6.0	6	6.00	4.00
364	31301D329	0.51	6.0	6	6.00	4.00
365	31301D330	0.19	6.0	6	6.00	3.00
366	31301D331	0.22	6.0	6	6.00	3.00
367	31301D332	0.06	6.0	6	6.00	3.50
368	31301D333	0.26	6.0	6	6.00	3.00
369	31301D334	0.17	4.0	4	4.00	2.00
370	31301D335	0.80	6.0	6	6.00	4.00
371	31301D336	0.19	6.0	6	6.00	4.00
372	31301D337	0.51	6.0	6	6.00	4.00
373	31301D338	0.20	6.0	6	6.00	3.00
374	31301D339	0.08	6.0	6	6.00	3.00
375	31301D340	0.12	6.0	6	6.00	3.00

SN	Code	Length (in km)	Total Width (in m)			Carriageway Width (in m)
			Maximum	Minimum	Average	
376	31301D341	0.52	6.0	6	6.00	3.00
377	31301D342	0.10	4.0	4	4.00	2.00
378	31301D343	0.92	6.0	6	6.00	3.00
379	31301D344	0.14	6.0	6	6.00	3.00
380	31301D345	0.94	6.0	6	6.00	3.00
381	31301D346	0.57	6.0	6	6.00	3.50
382	31301D347	0.69	6.0	6	6.00	3.50
383	31301D348	0.91	6.0	6	6.00	3.50
384	31301D349	0.47	6.0	6	6.00	3.50
385	31301D350	0.29	6.0	6	6.00	3.00
386	31301D351	0.13	6.0	6	6.00	3.00
387	31301D352	0.31	6.0	6	6.00	3.00
388	31301D353	0.17	6.0	6	6.00	3.00
389	31301D354	0.71	6.0	6	6.00	3.00
390	31301D355	0.38	6.0	6	6.00	3.00
391	31301D356	0.36	6.0	6	6.00	3.00
392	31301D357	0.21	6.0	6	6.00	3.00
393	31301D358	0.25	6.0	6	6.00	3.50
394	31301D359	0.49	6.0	6	6.00	3.00
395	31301D360	0.32	6.0	6	6.00	3.00
396	31301D361	0.11	6.0	6	6.00	3.00
397	31301D362	0.71	6.0	6	6.00	3.00
398	31301D363	0.76	6.0	6	6.00	3.00
399	31301D364	0.67	6.0	6	6.00	3.00
400	31301D365	0.17	6.0	6	6.00	3.00
401	31301D366	0.36	6.0	6	6.00	4.00
402	31301D367	0.21	6.0	6	6.00	3.00
403	31301D368	0.34	6.0	6	6.00	4.00
404	31301D369	0.06	6.0	6	6.00	3.50
405	31301D370	0.31	6.0	6	6.00	3.00
406	31301D371	0.11	6.0	6	6.00	3.00
407	31301D372	0.25	6.0	6	6.00	3.00
408	31301D373	0.35	6.0	6	6.00	4.00
409	31301D374	0.20	6.0	6	6.00	3.50
410	31301D375	1.66	4.0	4	4.00	2.00
411	31301D376	1.27	3.0	3	3.00	1.50
412	31301D377	1.01	6.0	6	6.00	3.00
413	31301D378	0.20	6.0	6	6.00	3.00
414	31301D379	0.31	6.0	6	6.00	4.00
415	31301D380	0.25	6.0	6	6.00	3.00
416	31301D381	0.10	6.0	6	6.00	3.50
417	31301D382	0.16	6.0	6	6.00	3.00
418	31301D383	0.17	6.0	6	6.00	4.00
419	31301D384	0.42	6.0	6	6.00	3.00
420	31301D385	0.06	6.0	6	6.00	3.00
421	31301D386	0.12	6.0	6	6.00	4.00
422	31301D387	0.30	6.0	6	6.00	3.00

SN	Code	Length (in km)	Total Width (in m)			Carriageway Width (in m)
			Maximum	Minimum	Average	
423	31301D388	0.08	6.0	6	6.00	3.50
424	31301D389	0.44	6.0	6	6.00	4.00
425	31301D390	0.07	6.0	6	6.00	3.00
426	31301D391	0.29	6.0	6	6.00	4.00
427	31301D392	0.29	6.0	6	6.00	3.50
428	31301D393	0.42	6.0	6	6.00	4.00
429	31301D394	0.44	6.0	6	6.00	4.00
430	31301D395	0.16	6.0	6	6.00	3.00
431	31301D396	0.15	6.0	6	6.00	3.00
432	31301D397	0.48	6.0	6	6.00	3.50
433	31301D398	0.11	6.0	6	6.00	3.00
434	31301D399	0.26	6.0	6	6.00	3.50
435	31301D400	1.30	6.0	6	6.00	4.00
436	31301D401	0.23	6.0	6	6.00	3.50
437	31301D402	0.15	6.0	6	6.00	4.00
438	31301D403	0.38	6.0	6	6.00	3.50
439	31301D404	0.24	6.0	6	6.00	3.50
440	31301D405	0.18	6.0	6	6.00	4.00
441	31301D406	0.50	6.0	6	6.00	3.50
442	31301D407	0.14	6.0	6	6.00	4.00
443	31301D408	0.10	6.0	6	6.00	4.00
444	31301D409	0.10	6.0	6	6.00	3.50
445	31301D410	0.45	6.0	6	6.00	3.50
446	31301D411	0.22	6.0	6	6.00	3.50
447	31301D412	0.12	6.0	6	6.00	3.50
448	31301D413	0.53	6.0	6	6.00	3.50
449	31301D414	0.38	6.0	6	6.00	3.50
450	31301D415	0.24	4.0	4	4.00	2.50
451	31301D416	1.29	6.0	6	6.00	3.50
452	31301D417	2.79	6.0	6	6.00	3.50
453	31301D418	0.62	15.0	15	15.00	10.00
454	31301D419	0.88	4.0	4	4.00	2.50
455	31301D420	0.11	4.0	4	4.00	2.00
456	31301D421	2.61	4.0	4	4.00	2.00
457	31301D422	0.98	3.0	3	3.00	1.50
458	31301D423	2.10	3.0	3	3.00	1.50
459	31301D424	1.17	3.0	3	3.00	1.50
460	31301D425	0.30	3.0	3	3.00	1.50
461	31301D426	0.39	3.0	3	3.00	1.50
462	31301D427	1.39	4.0	4	4.00	2.00
463	31301D428	0.16	4.0	4	4.00	2.00
464	31301D429	1.26	4.0	4	4.00	2.00
465	31301D430	1.33	4.0	4	4.00	2.00
466	31301D431	0.40	4.0	4	4.00	2.00
467	31301D432	0.32	4.0	4	4.00	2.00
468	31301D433	0.20	4.0	4	4.00	2.00
469	31301D434	0.41	3.0	3	3.00	1.50

SN	Code	Length (in km)	Total Width (in m)			Carriageway Width (in m)
			Maximum	Minimum	Average	
470	31301D435	0.21	3.0	3	3.00	1.50
471	31301D436	0.30	3.0	3	3.00	1.50
472	31301D437	0.19	6.0	6	6.00	3.50
473	31301D438	0.02	6.0	6	6.00	3.50
474	31301D439	0.17	6.0	6	6.00	3.00
475	31301D440	0.11	6.0	6	6.00	3.50
476	31301D441	0.36	6.0	6	6.00	4.00
477	31301D442	0.62	4.0	4	4.00	2.00
478	31301D443	0.77	3.0	3	3.00	1.50
479	31301D444	0.58	3.0	3	3.00	1.50
480	31301D445	0.35	3.0	3	3.00	1.50
481	31301D446	0.67	4.0	4	4.00	2.50
482	31301D447	0.08	3.0	3	3.00	1.50
483	31301D448	0.04	4.0	4	4.00	2.00
484	31301D449	0.20	4.0	4	4.00	2.50
485	31301D450	0.35	3.0	3	3.00	1.50
486	31301D451	0.36	3.0	3	3.00	1.50
487	31301D452	0.19	3.0	3	3.00	1.50
488	31301D453	0.06	3.0	3	3.00	1.50
489	31301D454	0.21	3.0	3	3.00	1.50
490	31301D455	0.11	6.0	6	6.00	4.00
491	31301D456	0.10	6.0	6	6.00	3.00
492	31301D457	0.10	4.0	4	4.00	2.00
493	31301D458	0.06	6.0	6	6.00	3.50
494	31301D459	0.36	6.0	6	6.00	3.50
495	31301D460	0.07	6.0	6	6.00	3.50
496	31301D461	0.17	6.0	6	6.00	3.50
497	31301D462	0.05	6.0	6	6.00	3.50
498	31301D463	0.08	6.0	6	6.00	3.50
499	31301D464	0.83	3.0	3	3.00	1.50
500	31301D465	0.30	3.0	3	3.00	1.50
501	31301D466	0.16	3.0	3	3.00	1.50
502	31301D467	0.32	3.0	3	3.00	1.50
503	31301D468	0.19	3.0	3	3.00	1.50
504	31301D469	0.24	4.0	4	4.00	2.00
505	31301D470	0.33	3.0	3	3.00	1.50
506	31301D471	0.24	4.0	4	4.00	2.00
507	31301D472	0.15	6.0	6	6.00	3.50
508	31301D473	0.15	6.0	6	6.00	3.00
509	31301D474	0.08	6.0	6	6.00	3.00
510	31301D475	0.11	6.0	6	6.00	3.50
511	31301D476	0.16	6.0	6	6.00	4.00
512	31301D477	0.65	6.0	6	6.00	4.00
513	31301D478	0.28	6.0	6	6.00	4.00
514	31301D479	0.42	6.0	6	6.00	4.00
515	31301D480	0.34	6.0	6	6.00	3.00
516	31301D481	0.34	4.0	4	4.00	2.00

SN	Code	Length (in km)	Total Width (in m)			Carriageway Width (in m)
			Maximum	Minimum	Average	
517	31301D482	0.26	4.0	4	4.00	2.00
518	31301D483	0.14	4.0	4	4.00	2.00
519	31301D484	0.32	6.0	6	6.00	3.50
520	31301D485	0.26	6.0	6	6.00	3.50
521	31301D486	0.37	6.0	6	6.00	3.50
522	31301D487	0.63	4.0	4	4.00	2.00
523	31301D488	0.34	4.0	4	4.00	2.00
524	31301D489	0.07	4.0	4	4.00	2.00
525	31301D490	0.46	4.0	4	4.00	2.00
526	31301D491	0.14	4.0	4	4.00	2.00
527	31301D492	0.13	4.0	4	4.00	2.00
528	31301D493	0.60	6.0	6	6.00	3.00
529	31301D494	0.45	4.0	4	4.00	2.00
530	31301D495	0.81	3.0	3	3.00	1.50
531	31301D496	1.55	3.0	3	3.00	1.50
532	31301D497	0.09	3.0	3	3.00	1.50
533	31301D498	0.27	3.0	3	3.00	1.50
534	31301D499	0.29	3.0	3	3.00	1.50
535	31301D500	0.31	3.0	3	3.00	1.50
536	31301D501	0.12	3.0	3	3.00	1.50
537	31301D502	1.94	3.0	3	3.00	1.50
538	31301D503	0.85	3.0	3	3.00	1.50
539	31301D504	1.02	3.0	3	3.00	1.50
540	31301D505	0.18	3.0	3	3.00	1.50
541	31301D506	0.87	3.0	3	3.00	1.50
542	31301D507	0.10	3.0	3	3.00	1.50
543	31301D508	0.35	3.0	3	3.00	1.50
544	31301D509	0.64	3.0	3	3.00	1.50
545	31301D510	0.70	3.0	3	3.00	1.50
546	31301D511	0.59	3.0	3	3.00	1.50
547	31301D512	0.09	3.0	3	3.00	1.50
548	31301D513	0.42	3.0	3	3.00	1.50
549	31301D514	0.93	3.0	3	3.00	1.50
550	31301D515	0.53	3.0	3	3.00	1.50
551	31301D516	0.55	3.0	3	3.00	1.50
552	31301D517	1.63	3.0	3	3.00	1.50
553	31301D518	0.18	3.0	3	3.00	1.50
554	31301D519	0.89	3.0	3	3.00	1.50
555	31301D520	0.40	3.0	3	3.00	1.50
556	31301D521	0.76	3.0	3	3.00	1.50
557	31301D522	0.63	3.0	3	3.00	1.50
558	31301D523	0.17	3.0	3	3.00	1.50
559	31301D524	0.28	3.0	3	3.00	1.50
560	31301D525	0.86	3.0	3	3.00	1.50
561	31301D526	0.13	3.0	3	3.00	1.50
562	31301D527	1.08	4.0	4	4.00	2.00
563	31301D528	1.36	3.0	3	3.00	1.50



SN	Code	Length (in km)	Total Width (in m)			Carriageway Width (in m)
			Maximum	Minimum	Average	
564	31301D529	0.94	3.0	3	3.00	1.50
565	31301D530	0.83	3.0	3	3.00	1.50
566	31301D531	1.03	3.0	3	3.00	1.50
567	31301D532	1.25	6.0	6	6.00	4.00
568	31301D533	0.33	3.0	3	3.00	1.50
569	31301D534	0.28	3.0	3	3.00	1.50
570	31301D535	0.16	3.0	3	3.00	1.50
571	31301D536	0.50	3.0	3	3.00	1.50
572	31301D537	0.07	3.0	3	3.00	1.50
573	31301D538	0.04	3.0	3	3.00	1.50
574	31301D539	0.11	3.0	3	3.00	1.50
575	31301D540	0.41	3.0	3	3.00	1.50
576	31301D541	0.68	3.0	3	3.00	1.50
577	31301D542	0.15	3.0	3	3.00	1.50
578	31301D543	0.20	3.0	3	3.00	1.50
579	31301D544	0.34	3.0	3	3.00	1.50
580	31301D545	0.70	3.0	3	3.00	1.50
581	31301D546	0.82	3.0	3	3.00	1.50
582	31301D547	0.76	3.0	3	3.00	1.50
583	31301D548	0.65	3.0	3	3.00	1.50
584	31301D549	1.11	3.0	3	3.00	1.50
585	31301D550	0.67	3.0	3	3.00	1.50
586	31301D551	0.17	3.0	3	3.00	1.50
587	31301D552	0.62	3.0	3	3.00	1.50
588	31301D553	0.30	3.0	3	3.00	1.50
589	31301D554	0.09	3.0	3	3.00	1.50
590	31301D555	0.39	3.0	3	3.00	1.50
591	31301D556	0.68	3.0	3	3.00	1.50
592	31301D557	0.51	3.0	3	3.00	1.50
593	31301D558	0.19	3.0	3	3.00	1.50
594	31301D559	0.38	3.0	3	3.00	1.50
595	31301D560	3.25	3.0	3	3.00	1.50
596	31301D561	0.60	10.0	10	10.00	6.00
597	31301D562	1.37	6.0	6	6.00	4.00
598	31301D563	0.29	6.0	6	6.00	3.00
599	31301D564	0.25	4.0	4	4.00	2.00
600	31301D565	2.85	3.0	3	3.00	1.50
601	31301D566	0.82	3.0	3	3.00	1.50
602	31301D567	0.28	3.0	3	3.00	1.50
603	31301D568	-	3.0	3	3.00	1.50
604	31301D569	0.01	3.0	3	3.00	1.50
605	31301D570	0.14	4.0	4	4.00	2.00
606	31301D571	0.51	4.0	4	4.00	2.00
607	31301D572	0.10	4.0	4	4.00	2.00
608	31301D573	0.03	4.0	4	4.00	2.00
609	31301D574	0.11	4.0	4	4.00	2.00
610	31301D575	0.39	4.0	4	4.00	2.00

SN	Code	Length (in km)	Total Width (in m)			Carriageway Width (in m)
			Maximum	Minimum	Average	
611	31301D576	0.19	4.0	4	4.00	2.00
612	31301D577	0.02	4.0	4	4.00	2.00
613	31301D578	0.15	4.0	4	4.00	2.00
614	31301D579	0.43	4.0	4	4.00	2.00
615	31301D580	0.06	4.0	4	4.00	2.00
616	31301D581	0.22	4.0	4	4.00	2.00
617	31301D582	0.11	4.0	4	4.00	2.00
618	31301D583	0.13	4.0	4	4.00	2.00
619	31301D584	0.06	4.0	4	4.00	2.00
620	31301D585	0.17	4.0	4	4.00	2.00
621	31301D586	0.61	4.0	4	4.00	2.00
622	31301D587	0.20	4.0	4	4.00	2.00
623	31301D588	0.23	4.0	4	4.00	2.00
624	31301D589	0.61	6.0	6	6.00	3.00
625	31301D590	0.18	6.0	6	6.00	4.00
626	31301D591	0.19	4.0	4	4.00	2.00
627	31301D592	0.25	4.0	4	4.00	2.00
628	31301D593	0.11	4.0	4	4.00	2.00
629	31301D594	0.22	4.0	4	4.00	2.00
630	31301D595	0.43	4.0	4	4.00	2.00
631	31301D596	0.14	6.0	6	6.00	4.00
632	31301D597	1.01	6.0	6	6.00	3.00
633	31301D598	0.63	6.0	6	6.00	3.00
634	31301D599	0.26	6.0	6	6.00	3.50
635	31301D600	0.01	6.0	6	6.00	3.50
636	31301D601	0.54	3.0	3	3.00	1.50
637	31301D602	4.45	3.0	3	3.00	1.50
638	31301D603	3.40	3.0	3	3.00	1.50
639	31301D604	0.12	6.0	6	6.00	3.00
640	31301D605	0.55	6.0	6	6.00	4.00
641	31301D606	0.31	3.0	3	3.00	1.50
642	31301D607	0.16	3.0	3	3.00	1.50
643	31301D608	0.03	6.0	6	6.00	3.00
644	31301D609	0.21	6.0	6	6.00	4.00
645	31301D610	0.03	6.0	6	6.00	3.00
646	31301D611	0.20	6.0	6	6.00	4.00
647	31301D612	0.21	6.0	6	6.00	4.00
648	31301D613	0.41	6.0	6	6.00	3.00
649	31301D614	0.47	6.0	6	6.00	3.50
650	31301D615	0.48	4.0	4	4.00	2.00
651	31301D616	0.16	6.0	6	6.00	3.50
652	31301D617	-	6.0	6	6.00	3.00
653	31301D618	-	4.0	4	4.00	2.00
654	31301D619	-	6.0	6	6.00	4.00
655	31301D620	-	6.0	6	6.00	3.00
656	31301D621	-	6.0	6	6.00	3.00
657	31301D622	-	4.0	4	4.00	2.00

SN	Code	Length (in km)	Total Width (in m)			Carriageway Width (in m)
			Maximum	Minimum	Average	
658	31301D623	-	4.0	4	4.00	2.00
659	31301D624	-	6.0	6	6.00	3.00
660	31301D625	-	6.0	6	6.00	3.50
661	31301D626	-	3.0	3	3.00	1.50
662	31301D627	-	3.0	3	3.00	1.50
663	31301D628	-	3.0	3	3.00	1.50
664	31301D629	-	3.0	3	3.00	1.50
665	31301D630	0.18	3.0	3	3.00	1.50
666	31301D631	0.19	6.0	6	6.00	4.00
667	31301D632	2.17	6.0	6	6.00	4.00
668	31301D633	1.32	6.0	6	6.00	3.00
669	31301D634	1.28	6.0	6	6.00	3.00
670	31301D635	1.25	6.0	6	6.00	3.00
671	31301D636	0.48	6.0	6	6.00	3.00
672	31301D637	1.70	6.0	6	6.00	3.00
673	31301D638	4.58	6.0	6	6.00	3.00
674	31301D639	1.16	3.0	3	3.00	1.50
675	31301D640	0.36	4.0	4	4.00	2.00
676	31301D641	0.26	4.0	4	4.00	2.00
677	31301D642	0.25	4.0	4	4.00	2.00
678	31301D643	0.40	6.0	6	6.00	3.00
679	31301D644	1.09	6.0	6	6.00	3.00
680	31301D645	2.88	4.0	4	4.00	2.00
681	31301D646	0.28	4.0	4	4.00	2.00
682	31301D647	1.98	4.0	4	4.00	2.00
683	31301D648	0.57	4.0	4	4.00	2.00
684	31301D649	0.13	6.0	6	6.00	3.50
685	31301D650	0.30	6.0	6	6.00	3.00
686	31301D651	0.70	6.0	6	6.00	3.00
687	31301D652	0.11	6.0	6	6.00	3.00
688	31301D653	0.33	6.0	6	6.00	3.00
689	31301D654	0.28	6.0	6	6.00	3.00
690	31301D655	0.62	6.0	6	6.00	3.00
691	31301D656	0.07	6.0	6	6.00	3.00
692	31301D657	0.10	6.0	6	6.00	3.00
693	31301D658	0.18	6.0	6	6.00	3.00
694	31301D659	0.08	6.0	6	6.00	3.00
695	31301D660	0.14	6.0	6	6.00	3.00
696	31301D661	0.41	6.0	6	6.00	3.00
697	31301D662	0.36	6.0	6	6.00	4.00
698	31301D663	0.41	6.0	6	6.00	4.00
699	31301D664	0.14	6.0	6	6.00	4.00
700	31301D665	0.26	6.0	6	6.00	4.00
701	31301D666	0.44	6.0	6	6.00	3.00
702	31301D667	0.19	6.0	6	6.00	3.00
703	31301D668	0.08	6.0	6	6.00	4.00
704	31301D669	0.82	6.0	6	6.00	4.00

SN	Code	Length (in km)	Total Width (in m)			Carriageway Width (in m)
			Maximum	Minimum	Average	
705	31301D670	0.20	4.0	4	4.00	2.00
706	31301D671	0.87	6.0	6	6.00	4.00
707	31301D672	0.50	4.0	4	4.00	2.00
708	31301D673	0.22	6.0	6	6.00	4.00
709	31301D674	2.86	4.0	4	4.00	2.00
710	31301D675	0.24	6.0	6	6.00	3.00
711	31301D676	0.47	4.0	4	4.00	2.00
712	31301D677	1.94	4.0	4	4.00	2.00
713	31301D678	0.14	6.0	6	6.00	3.00
714	31301D679	0.71	6.0	6	6.00	3.00
715	31301D680	0.14	4.0	4	4.00	2.00
716	31301D681	0.23	6.0	6	6.00	4.00
717	31301D682	0.21	6.0	6	6.00	4.00
718	31301D683	0.16	6.0	6	6.00	3.00
719	31301D684	0.08	4.0	4	4.00	2.00
720	31301D685	0.16	6.0	6	6.00	4.00
721	31301D686	0.72	6.0	6	6.00	4.00
722	31301D687	0.19	6.0	6	6.00	4.00
723	31301D688	0.25	6.0	6	6.00	4.00
724	31301D689	0.55	6.0	6	6.00	4.00
725	31301D690	0.26	6.0	6	6.00	3.00
726	31301D691	0.12	6.0	6	6.00	3.00
727	31301D692	0.34	6.0	6	6.00	3.00
728	31301D693	0.25	6.0	6	6.00	4.00
729	31301D694	0.14	6.0	6	6.00	3.00
730	31301D695	0.21	6.0	6	6.00	3.00
731	31301D696	0.64	6.0	6	6.00	3.00
732	31301D697	0.30	6.0	6	6.00	3.00
733	31301D698	0.33	4.0	4	4.00	2.00
734	31301D699	0.08	6.0	6	6.00	3.00
735	31301D700	0.16	6.0	6	6.00	3.00
736	31301D701	0.07	6.0	6	6.00	3.00
737	31301D702	0.39	4.0	4	4.00	2.00
738	31301D703	0.15	4.0	4	4.00	2.00
739	31301D704	0.11	4.0	4	4.00	2.00
740	31301D705	0.24	6.0	6	6.00	3.00
741	31301D706	0.10	6.0	6	6.00	3.00
742	31301D707	0.04	6.0	6	6.00	3.00
743	31301D708	0.02	6.0	6	6.00	3.00
744	31301D709	0.14	6.0	6	6.00	3.00
745	31301D710	0.06	4.0	4	4.00	2.50
746	31301D711	0.01	4.0	4	4.00	2.50
747	31301D712	0.27	4.0	4	4.00	2.50
748	31301D713	0.15	3.0	3	3.00	.00
749	31301D714	0.19	6.0	6	6.00	3.00
750	31301D715	0.11	4.0	4	4.00	2.00
751	31301D716	0.13	6.0	6	6.00	3.00

SN	Code	Length (in km)	Total Width (in m)			Carriageway Width (in m)
			Maximum	Minimum	Average	
752	31301D717	0.41	6.0	6	6.00	4.00
753	31301D718	0.15	6.0	6	6.00	3.00
754	31301D719	0.25	6.0	6	6.00	3.00
755	31301D720	0.26	6.0	6	6.00	3.00
756	31301D721	0.11	4.0	4	4.00	2.00
757	31301D722	0.19	4.0	4	4.00	2.00
758	31301D723	0.61	6.0	6	6.00	3.00
759	31301D724	0.14	4.0	4	4.00	2.00
760	31301D725	1.10	6.0	6	6.00	3.50
761	31301D726	0.23	6.0	6	6.00	3.50
762	31301D727	0.22	6.0	6	6.00	3.00
763	31301D728	0.28	4.0	4	4.00	2.00
764	31301D729	1.71	4.0	4	4.00	2.00
765	31301D730	0.22	4.0	4	4.00	2.00
766	31301D731	0.60	6.0	6	6.00	3.00
767	31301D732	0.58	6.0	6	6.00	3.00
768	31301D733	0.02	6.0	6	6.00	3.00
769	31301D734	0.40	6.0	6	6.00	3.00
770	31301D735	1.05	6.0	6	6.00	3.00
771	31301D736	0.51	6.0	6	6.00	3.50
772	31301D737	0.14	6.0	6	6.00	3.50
773	31301D738	0.51	6.0	6	6.00	3.00
774	31301D739	0.59	6.0	6	6.00	3.00
775	31301D740	0.18	6.0	6	6.00	3.00
776	31301D741	0.14	6.0	6	6.00	3.00
777	31301D742	0.13	6.0	6	6.00	3.00
778	31301D743	0.20	6.0	6	6.00	3.00
779	31301D744	0.08	6.0	6	6.00	3.00
780	31301D745	0.12	6.0	6	6.00	3.00
781	31301D746	0.14	4.0	4	4.00	2.00
782	31301D747	0.06	6.0	6	6.00	3.00
783	31301D748	0.12	6.0	6	6.00	3.00
784	31301D749	0.40	6.0	6	6.00	3.00
785	31301D750	0.06	6.0	6	6.00	4.00
786	31301D751	0.29	6.0	6	6.00	4.00
787	31301D752	0.17	3.0	3	3.00	.00
788	31301D753	0.14	3.0	3	3.00	.00
789	31301D754	0.35	3.0	3	3.00	.00
790	31301D755	0.30	3.0	3	3.00	.00
791	31301D756	0.18	4.0	4	4.00	2.00
792	31301D757	0.24	3.0	3	3.00	1.50
793	31301D758	0.32	4.0	4	4.00	2.00
794	31301D759	0.15	3.0	3	3.00	1.50
795	31301D760	0.17	3.0	3	3.00	1.50
796	31301D761	1.02	4.0	4	4.00	2.00
797	31301D762	0.53	3.0	3	3.00	.00
798	31301D763	1.40	4.0	4	4.00	2.00



SN	Code	Length (in km)	Total Width (in m)			Carriageway Width (in m)
			Maximum	Minimum	Average	
799	31301D764	4.50	4.0	4	4.00	2.00
800	31301D765	5.60	4.0	4	4.00	2.00
801	31301D766	1.10	4.0	4	4.00	2.00
802	31301D767	0.59	3.0	3	3.00	.00
803	31301D768	0.11	4.0	4	4.00	2.00
804	31301D769	0.16	4.0	4	4.00	2.00
805	31301D770	0.25	3.0	3	3.00	.00
806	31301D771	0.10	6.0	6	6.00	3.00
807	31301D772	0.24	6.0	6	6.00	3.00
808	31301D773	0.33	6.0	6	6.00	3.00
809	31301D774	0.29	6.0	6	6.00	3.00
810	31301D775	0.16	6.0	6	6.00	3.00
811	31301D776	0.04	6.0	6	6.00	3.00
812	31301D777	0.10	6.0	6	6.00	3.00
813	31301D778	0.98	6.0	6	6.00	3.00
814	31301D779	0.66	6.0	6	6.00	3.00
815	31301D780	0.18	6.0	6	6.00	3.00
816	31301D781	0.89	3.0	3	3.00	.00
817	31301D782	0.55	4.0	4	4.00	2.00
818	31301D783	0.25	6.0	6	6.00	3.00
819	31301D784	3.03	15.0	15	15.00	10.00
820	31301D785	0.25	6.0	6	6.00	3.50
821	31301D786	0.53	3.0	3	3.00	.00
822	31301D787	0.26	6.0	6	6.00	3.00
823	31301D788	0.16	6.0	6	6.00	3.00
824	31301D789	0.34	6.0	6	6.00	3.00
825	31301D790	0.45	6.0	6	6.00	4.00
826	31301D791	0.20	6.0	6	6.00	3.00
827	31301D792	0.06	6.0	6	6.00	3.00
828	31301D793	0.39	6.0	6	6.00	3.00
829	31301D794	0.33	6.0	6	6.00	3.00
830	31301D795	0.41	6.0	6	6.00	3.00
831	31301D796	1.15	6.0	6	6.00	3.50
832	31301D797	0.56	6.0	6	6.00	4.00
833	31301D798	0.55	6.0	6	6.00	4.00
834	31301D799	0.77	6.0	6	6.00	3.00
835	31301D800	0.15	6.0	6	6.00	3.00
836	31301D801	0.16	6.0	6	6.00	3.00
837	31301D802	0.23	6.0	6	6.00	4.00
838	31301D803	1.65	15.0	15	15.00	10.00
839	31301D804	0.45	15.0	15	15.00	10.00
840	31301D805	1.37	15.0	15	15.00	10.00
841	31301D806	1.24	15.0	15	15.00	10.00
842	31301D807	0.40	15.0	15	15.00	10.00
843	31301D808	1.34	15.0	15	15.00	10.00
844	31301D809	0.57	6.0	6	6.00	3.00
845	31301D810	0.06	6.0	6	6.00	4.00

SN	Code	Length (in km)	Total Width (in m)			Carriageway Width (in m)
			Maximum	Minimum	Average	
846	31301D811	0.16	6.0	6	6.00	3.00
847	31301D812	0.07	6.0	6	6.00	3.00
848	31301D813	0.49	6.0	6	6.00	4.00
849	31301D814	-	6.0	6	6.00	4.00
850	31301D815	0.44	6.0	6	6.00	3.00
851	31301D816	0.14	6.0	6	6.00	4.00
852	31301D817	0.19	6.0	6	6.00	4.00
853	31301D818	0.49	6.0	6	6.00	4.00
854	31301D819	0.14	3.0	3	3.00	1.50
855	31301D820	0.18	3.0	3	3.00	1.50
856	31301D821	1.06	3.0	3	3.00	1.50
857	31301D822	0.63	3.0	3	3.00	.00
858	31301D823	0.07	6.0	6	6.00	4.00
859	31301D824	0.65	3.0	3	3.00	1.50
860	31301D825	0.15	6.0	6	6.00	3.00
861	31301D826	0.11	6.0	6	6.00	3.00
862	31301D827	0.80	4.0	4	4.00	2.00
863	31301D828	0.79	3.0	3	3.00	1.50
864	31301D829	0.01	6.0	6	6.00	3.00
865	31301D830	0.38	6.0	6	6.00	3.00
866	31301D831	0.19	6.0	6	6.00	3.00
867	31301D832	0.19	6.0	6	6.00	3.00
868	31301D833	0.22	6.0	6	6.00	4.00
869	31301D834	0.12	6.0	6	6.00	4.00
870	31301D835	0.17	6.0	6	6.00	3.00
871	31301D836	0.41	6.0	6	6.00	3.00
872	31301D837	0.37	6.0	6	6.00	3.00
873	31301D838	0.16	3.0	3	3.00	.00
874	31301D839	0.08	4.0	4	4.00	2.00
875	31301D840	0.11	3.0	3	3.00	1.50
876	31301D841	2.17	3.0	3	3.00	1.50
877	31301D842	0.33	3.0	3	3.00	1.50
878	31301D843	0.32	3.0	3	3.00	1.50
879	31301D844	1.74	6.0	6	6.00	3.00
880	31301D845	0.77	3.0	3	3.00	1.50
881	31301D846	0.17	4.0	4	4.00	2.00
882	31301D847	0.13	6.0	6	6.00	3.00
883	31301D848	0.28	4.0	4	4.00	2.00
884	31301D849	0.10	6.0	6	6.00	3.00
885	31301D850	0.16	6.0	6	6.00	3.00
886	31301D851	0.32	6.0	6	6.00	3.00
887	31301D852	0.16	6.0	6	6.00	3.00
888	31301D853	0.15	6.0	6	6.00	3.00
889	31301D854	0.22	6.0	6	6.00	3.00
890	31301D855	0.08	6.0	6	6.00	3.00
891	31301D856	0.17	3.0	3	3.00	.00
892	31301D857	0.31	8.0	8	8.00	5.00

SN	Code	Length (in km)	Total Width (in m)			Carriageway Width (in m)
			Maximum	Minimum	Average	
893	31301D858	0.22	8.0	8	8.00	5.00
894	31301D859	0.08	6.0	6	6.00	3.50
895	31301D860	0.17	6.0	6	6.00	3.50
896	31301D861	0.09	6.0	6	6.00	3.00
897	31301D862	0.16	6.0	6	6.00	3.00
898	31301D863	0.07	6.0	6	6.00	3.00
899	31301D864	0.13	4.0	4	4.00	2.00
900	31301D865	0.46	6.0	6	6.00	3.50
901	31301D866	0.73	6.0	6	6.00	3.50
902	31301D867	0.15	6.0	6	6.00	3.50
903	31301D868	0.05	6.0	6	6.00	3.50
904	31301D869	0.05	6.0	6	6.00	3.50
905	31301D870	0.19	15.0	15	15.00	10.00
906	31301D871	0.03	15.0	15	15.00	10.00
907	31301D872	0.03	15.0	15	15.00	10.00
908	31301D873	0.03	15.0	15	15.00	10.00
909	31301D874	0.07	6.0	6	6.00	4.00
910	31301D875	0.04	4.0	4	4.00	2.00
911	31301D876	0.26	6.0	6	6.00	4.00
912	31301D877	0.06	6.0	6	6.00	3.50
913	31301D878	0.58	6.0	6	6.00	3.50
914	31301D879	0.22	6.0	6	6.00	4.00
915	31301D880	0.09	6.0	6	6.00	4.00
916	31301D881	0.16	6.0	6	6.00	4.00
917	31301D882	0.27	6.0	6	6.00	4.00
918	31301D883	0.39	6.0	6	6.00	3.50
919	31301D884	0.15	6.0	6	6.00	3.00
920	31301D885	0.07	6.0	6	6.00	3.50
921	31301D886	0.09	6.0	6	6.00	3.00
922	31301D887	0.82	15.0	15	15.00	10.00
923	31301D888	0.46	3.0	3	3.00	.00
924	31301D889	0.27	6.0	6	6.00	3.50
925	31301D890	0.53	6.0	6	6.00	4.00

## Inventory Sheet 1: Road Surface Type

SN	Code	Length (in km)	Surface Type		
			Earthen	Gravelled	Blacktopped/RCC
1	31301A001	19.24	9.01	5.29	4.95
2	31301A002	9.37	-	1.85	7.52
3	31301A003	11.85	-	10.87	0.69
4	31301A004	3.77	-	1.29	2.48
5	31301B001	6.18	-	6.18	-
6	31301B002	1.97	-	1.97	-
7	31301B003	1.85	-	-	1.85
8	31301B004	2.13	-	0.81	1.09
9	31301B005	2.76	-	2.61	0.15
10	31301B006	3.06	-	-	3.06
11	31301B007	2.06	-	2.06	-
12	31301B008	2.30	-	2.30	-
13	31301B009	3.17	-	3.17	-
14	31301B010	7.20	0.18	7.02	-
15	31301B011	1.65	-	1.65	-
16	31301B012	4.71	4.71	-	-
17	31301C001	1.29	-	1.29	-
18	31301C002	1.05	-	1.05	-
19	31301C003	3.95	2.50	0.49	0.96
20	31301C004	3.79	-	3.79	-
21	31301C005	2.26	-	2.26	-
22	31301C006	1.63	-	1.63	-
23	31301C007	0.39	-	0.39	-
24	31301C008	2.78	-	2.78	-
25	31301C009	1.17	-	1.17	-
26	31301C010	0.88	-	0.88	-
27	31301C011	1.48	-	1.48	-
28	31301C012	3.15	-	-	3.15
29	31301C013	1.82	-	1.82	-
30	31301C014	1.76	-	1.76	-
31	31301C015	2.57	-	-	2.57
32	31301C016	6.41	6.41	-	-
33	31301C017	4.49	4.49	-	-
34	31301C018	9.46	3.68	0.76	5.02
35	31301C019	2.19	-	-	2.19
36	31301D001	0.04	-	0.04	-
37	31301D002	0.12	-	0.12	-
38	31301D003	0.09	-	0.09	-
39	31301D004	0.23	-	0.23	-
40	31301D005	0.12	-	0.12	-
41	31301D006	0.14	-	0.14	-
42	31301D007	0.37	-	0.37	-
43	31301D008	0.13	-	0.13	-
44	31301D009	0.40	-	0.40	-
45	31301D010	0.35	-	-	0.35
46	31301D011	0.15	-	0.15	-

SN	Code	Length (in km)	Surface Type		
			Earthen	Gravelled	Blacktopped/RCC
47	31301D012	0.85	-	0.85	-
48	31301D013	0.18	-	0.18	-
49	31301D014	0.17	-	0.17	-
50	31301D015	0.13	-	0.13	-
51	31301D016	0.08	-	0.08	-
52	31301D017	0.11	-	0.11	-
53	31301D018	0.50	-	0.50	-
54	31301D019	0.45	-	0.45	-
55	31301D020	0.13	-	0.13	-
56	31301D021	1.01	-	1.01	-
57	31301D022	0.47	-	0.47	-
58	31301D023	0.72	-	-	0.72
59	31301D024	0.35	-	0.35	-
60	31301D025	0.22	-	0.22	-
61	31301D026	0.08	-	0.08	-
62	31301D027	0.04	-	0.04	-
63	31301D028	0.05	-	0.05	-
64	31301D029	0.16	-	0.16	-
65	31301D030	0.23	-	0.23	-
66	31301D031	0.13	-	0.13	-
67	31301D032	0.46	-	0.46	-
68	31301D033	0.42	-	0.42	-
69	31301D034	0.08	-	0.08	-
70	31301D035	0.12	-	0.12	-
71	31301D036	0.03	-	0.03	-
72	31301D037	0.10	-	0.10	-
73	31301D038	0.16	-	0.16	-
74	31301D039	0.15	-	0.15	-
75	31301D040	0.04	-	0.04	-
76	31301D041	0.04	-	0.04	-
77	31301D042	0.05	-	0.05	-
78	31301D043	0.04	-	0.04	-
79	31301D044	0.14	-	0.14	-
80	31301D045	0.18	-	0.18	-
81	31301D046	0.16	-	0.16	-
82	31301D047	0.17	-	0.17	-
83	31301D048	0.26	-	0.26	-
84	31301D049	0.39	-	0.39	-
85	31301D050	0.16	0.16	-	-
86	31301D051	0.68	-	0.68	-
87	31301D052	0.68	-	0.68	-
88	31301D053	0.38	-	0.38	-
89	31301D054	0.11	-	0.11	-
90	31301D055	0.27	-	0.27	-
91	31301D056	0.22	-	0.22	-
92	31301D057	0.41	-	0.41	-
93	31301D058	0.18	-	0.18	-



SN	Code	Length (in km)	Surface Type		
			Earthen	Gravelled	Blacktopped/RCC
94	31301D059	0.83	-	0.83	-
95	31301D060	0.10	-	0.10	-
96	31301D061	0.22	-	-	0.22
97	31301D062	0.35	-	0.35	-
98	31301D063	0.23	-	0.23	-
99	31301D064	0.24	-	0.24	-
100	31301D065	0.02	-	0.02	-
101	31301D066	0.14	-	0.14	-
102	31301D067	0.08	-	0.08	-
103	31301D068	0.29	-	0.29	-
104	31301D069	0.52	-	0.52	-
105	31301D070	0.51	-	0.51	-
106	31301D071	0.60	-	0.60	-
107	31301D072	0.06	-	0.06	-
108	31301D073	0.15	-	0.15	-
109	31301D074	0.27	-	0.27	-
110	31301D075	0.21	-	0.21	-
111	31301D076	0.28	-	-	0.28
112	31301D077	0.34	-	0.34	-
113	31301D078	0.17	-	0.17	-
114	31301D079	0.08	0.08	-	-
115	31301D080	0.21	-	0.21	-
116	31301D081	0.08	-	0.08	-
117	31301D082	0.21	-	0.21	-
118	31301D083	0.09	-	0.09	-
119	31301D084	0.25	-	0.25	-
120	31301D085	0.37	-	0.37	-
121	31301D086	0.26	-	0.26	-
122	31301D087	0.33	-	0.33	-
123	31301D088	0.36	-	0.36	-
124	31301D089	0.39	-	0.39	-
125	31301D090	0.24	-	0.24	-
126	31301D091	0.78	-	0.78	-
127	31301D092	0.57	-	0.57	-
128	31301D093	0.21	-	0.21	-
129	31301D094	0.39	-	0.39	-
130	31301D095	0.67	-	0.67	-
131	31301D096	0.24	-	0.24	-
132	31301D097	0.02	-	0.02	-
133	31301D098	0.63	-	0.63	-
134	31301D099	0.29	-	0.29	-
135	31301D100	0.37	-	0.37	-
136	31301D101	0.36	-	0.36	-
137	31301D102	0.55	-	0.55	-
138	31301D103	0.08	-	0.08	-
139	31301D104	0.12	-	0.12	-
140	31301D105	0.75	-	0.75	-

SN	Code	Length (in km)	Surface Type		
			Earthen	Gravelled	Blacktopped/RCC
141	31301D106	0.26	-	0.26	-
142	31301D107	0.08	-	0.08	-
143	31301D108	0.02	-	0.02	-
144	31301D109	0.20	-	0.20	-
145	31301D110	0.69	-	0.69	-
146	31301D111	0.17	-	0.17	-
147	31301D112	0.17	-	0.17	-
148	31301D113	0.09	-	0.09	-
149	31301D114	0.09	-	0.09	-
150	31301D115	0.17	-	0.17	-
151	31301D116	0.16	-	0.16	-
152	31301D117	0.08	-	0.08	-
153	31301D118	0.16	-	0.16	-
154	31301D119	0.55	-	0.55	-
155	31301D120	0.11	-	0.11	-
156	31301D121	0.05	0.05	-	-
157	31301D122	0.26	-	0.26	-
158	31301D123	0.54	-	0.54	-
159	31301D124	0.29	-	0.29	-
160	31301D125	0.12	-	0.12	-
161	31301D126	0.26	-	0.26	-
162	31301D127	0.21	-	0.21	-
163	31301D128	0.12	-	0.12	-
164	31301D129	0.58	-	0.58	-
165	31301D130	0.16	-	0.16	-
166	31301D131	0.02	-	0.02	-
167	31301D132	0.53	-	0.53	-
168	31301D133	0.30	-	0.30	-
169	31301D134	0.12	-	0.12	-
170	31301D135	0.23	-	0.23	-
171	31301D136	0.15	-	0.15	-
172	31301D137	0.35	-	0.35	-
173	31301D138	0.83	-	0.83	-
174	31301D139	0.55	-	0.55	-
175	31301D140	0.09	-	0.09	-
176	31301D141	0.14	-	0.14	-
177	31301D142	0.12	-	0.12	-
178	31301D143	0.39	-	0.39	-
179	31301D144	0.13	-	0.13	-
180	31301D145	0.14	-	0.14	-
181	31301D146	0.17	-	0.17	-
182	31301D147	0.18	-	0.18	-
183	31301D148	0.04	-	0.04	-
184	31301D149	0.09	-	0.09	-
185	31301D150	0.06	-	0.06	-
186	31301D151	0.05	-	0.05	-
187	31301D152	0.11	-	0.11	-

SN	Code	Length (in km)	Surface Type		
			Earthen	Gravelled	Blacktopped/RCC
188	31301D153	0.26	-	0.26	-
189	31301D154	0.26	-	0.26	-
190	31301D155	0.22	-	0.22	-
191	31301D156	0.03	-	0.03	-
192	31301D157	0.42	-	0.42	-
193	31301D158	1.42	-	1.42	-
194	31301D159	0.39	-	0.39	-
195	31301D160	0.18	-	0.18	-
196	31301D161	0.33	-	0.33	-
197	31301D162	0.15	-	0.15	-
198	31301D163	0.88	-	0.88	-
199	31301D164	0.14	-	0.14	-
200	31301D165	0.32	-	0.32	-
201	31301D166	0.19	-	0.19	-
202	31301D167	0.13	-	0.13	-
203	31301D168	0.11	-	0.11	-
204	31301D169	0.11	-	0.11	-
205	31301D170	0.34	-	0.34	-
206	31301D171	0.18	0.18	-	-
207	31301D172	0.03	-	0.03	-
208	31301D173	0.69	-	0.69	-
209	31301D174	0.80	-	0.80	-
210	31301D175	0.82	-	0.82	-
211	31301D176	0.31	-	-	0.31
212	31301D177	0.04	-	-	0.04
213	31301D178	0.12	-	0.12	-
214	31301D179	0.14	-	0.14	-
215	31301D180	0.10	-	0.10	-
216	31301D181	0.84	-	0.84	-
217	31301D182	0.14	-	0.14	-
218	31301D183	0.06	-	0.06	-
219	31301D184	0.10	-	0.10	-
220	31301D185	0.05	-	0.05	-
221	31301D186	0.05	-	0.05	-
222	31301D187	0.27	-	0.27	-
223	31301D188	0.73	-	0.73	-
224	31301D189	0.12	-	0.12	-
225	31301D190	0.13	-	0.13	-
226	31301D191	0.33	-	0.33	-
227	31301D192	0.17	-	0.17	-
228	31301D193	0.84	-	0.84	-
229	31301D194	0.01	-	0.01	-
230	31301D195	0.56	-	0.56	-
231	31301D196	0.50	-	0.50	-
232	31301D197	1.14	-	1.14	-
233	31301D198	0.36	-	0.36	-
234	31301D199	0.07	-	0.07	-

SN	Code	Length (in km)	Surface Type		
			Earthen	Gravelled	Blacktopped/RCC
235	31301D200	0.26	-	0.26	-
236	31301D201	0.03	-	0.03	-
237	31301D202	0.13	-	0.13	-
238	31301D203	0.15	-	0.15	-
239	31301D204	0.01	-	0.01	-
240	31301D205	0.50	-	0.50	-
241	31301D206	0.17	-	0.17	-
242	31301D207	0.66	-	0.66	-
243	31301D208	0.52	-	0.52	-
244	31301D209	0.56	-	0.56	-
245	31301D210	0.31	-	0.31	-
246	31301D211	1.08	-	1.08	-
247	31301D212	0.68	-	0.68	-
248	31301D213	0.60	-	0.60	-
249	31301D214	0.10	-	0.10	-
250	31301D215	0.18	-	0.18	-
251	31301D216	0.06	-	0.06	-
252	31301D217	0.27	-	0.27	-
253	31301D218	0.10	-	0.10	-
254	31301D219	0.06	-	0.06	-
255	31301D220	0.41	-	0.41	-
256	31301D221	0.25	-	0.25	-
257	31301D222	0.10	-	0.10	-
258	31301D223	0.38	-	0.38	-
259	31301D224	0.45	-	0.45	-
260	31301D225	0.20	-	0.20	-
261	31301D226	1.29	-	1.29	-
262	31301D227	0.32	-	0.32	-
263	31301D228	0.16	-	0.16	-
264	31301D229	0.06	-	0.06	-
265	31301D230	0.09	-	0.09	-
266	31301D231	0.50	-	0.50	-
267	31301D232	0.18	-	0.18	-
268	31301D233	0.23	-	0.23	-
269	31301D234	0.84	-	0.84	-
270	31301D235	0.88	-	0.88	-
271	31301D236	0.14	-	0.14	-
272	31301D237	1.01	-	1.01	-
273	31301D238	0.86	-	0.86	-
274	31301D239	0.25	-	-	0.25
275	31301D240	0.37	-	-	0.37
276	31301D241	0.38	-	0.38	-
277	31301D242	0.15	-	0.15	-
278	31301D243	0.20	-	0.20	-
279	31301D244	0.27	-	0.27	-
280	31301D245	0.41	-	0.41	-
281	31301D246	0.09	0.09	-	-

SN	Code	Length (in km)	Surface Type		
			Earthen	Gravelled	Blacktopped/RCC
282	31301D247	0.20	-	0.20	-
283	31301D248	0.19	-	0.19	-
284	31301D249	0.13	-	0.13	-
285	31301D250	0.33	-	0.33	-
286	31301D251	0.08	-	0.08	-
287	31301D252	0.15	0.15	-	-
288	31301D253	0.10	0.10	-	-
289	31301D254	0.15	0.15	-	-
290	31301D255	0.42	-	0.42	-
291	31301D256	0.36	-	0.36	-
292	31301D257	0.17	-	0.17	-
293	31301D258	0.22	-	0.22	-
294	31301D259	0.20	-	0.20	-
295	31301D260	0.52	-	0.52	-
296	31301D261	0.43	-	0.43	-
297	31301D262	0.06	-	0.06	-
298	31301D263	0.18	0.18	-	-
299	31301D264	0.37	0.37	-	-
300	31301D265	0.16	-	0.16	-
301	31301D266	0.09	0.09	-	-
302	31301D267	0.07	0.07	-	-
303	31301D268	0.06	-	0.06	-
304	31301D269	0.11	-	0.11	-
305	31301D270	0.82	0.82	-	-
306	31301D271	0.18	-	0.18	-
307	31301D272	0.08	-	0.08	-
308	31301D273	0.06	-	0.06	-
309	31301D274	0.07	-	0.07	-
310	31301D275	0.05	-	0.05	-
311	31301D276	0.15	-	0.15	-
312	31301D277	0.03	0.03	-	-
313	31301D278	0.12	0.12	-	-
314	31301D279	0.11	0.11	-	-
315	31301D280	0.26	0.26	-	-
316	31301D281	0.40	0.40	-	-
317	31301D282	0.15	-	0.15	-
318	31301D283	0.08	-	0.08	-
319	31301D284	0.23	-	0.23	-
320	31301D285	0.12	-	0.12	-
321	31301D286	0.16	0.16	-	-
322	31301D287	0.13	-	0.13	-
323	31301D288	0.26	-	0.26	-
324	31301D289	0.38	-	0.38	-
325	31301D290	1.88	-	1.88	-
326	31301D291	0.66	-	0.66	-
327	31301D292	0.20	-	0.20	-
328	31301D293	0.39	-	0.39	-



SN	Code	Length (in km)	Surface Type		
			Earthen	Gravelled	Blacktopped/RCC
329	31301D294	0.50	-	0.50	-
330	31301D295	0.35	-	0.35	-
331	31301D296	0.59	-	0.59	-
332	31301D297	0.59	-	0.59	-
333	31301D298	0.77	-	0.77	-
334	31301D299	0.28	-	-	-
335	31301D300	0.32	-	-	-
336	31301D301	0.15	-	-	-
337	31301D302	0.46	-	-	-
338	31301D303	1.10	-	1.10	-
339	31301D304	0.67	-	0.67	-
340	31301D305	0.32	-	0.32	-
341	31301D306	0.28	-	0.28	-
342	31301D307	0.62	-	0.62	-
343	31301D308	0.48	-	0.48	-
344	31301D309	0.31	-	0.31	-
345	31301D310	0.42	-	0.42	-
346	31301D311	0.72	-	0.72	-
347	31301D312	0.24	-	0.24	-
348	31301D313	0.20	-	0.20	-
349	31301D314	0.03	-	0.03	-
350	31301D315	-	-	0.00	-
351	31301D316	0.49	-	0.49	-
352	31301D317	0.17	-	0.17	-
353	31301D318	0.21	-	0.21	-
354	31301D319	0.17	-	0.17	-
355	31301D320	0.06	-	0.06	-
356	31301D321	0.29	-	0.29	-
357	31301D322	0.21	-	0.21	-
358	31301D323	0.07	-	0.07	-
359	31301D324	0.06	-	0.06	-
360	31301D325	0.33	-	0.33	-
361	31301D326	0.27	-	0.27	-
362	31301D327	0.68	-	0.68	-
363	31301D328	0.68	-	0.68	-
364	31301D329	0.51	-	0.51	-
365	31301D330	0.19	-	0.19	-
366	31301D331	0.22	-	0.22	-
367	31301D332	0.06	-	0.06	-
368	31301D333	0.26	-	0.26	-
369	31301D334	0.17	-	0.17	-
370	31301D335	0.80	-	0.80	-
371	31301D336	0.19	-	0.19	-
372	31301D337	0.51	-	0.51	-
373	31301D338	0.20	-	0.20	-
374	31301D339	0.08	-	0.08	-
375	31301D340	0.12	-	0.12	-

SN	Code	Length (in km)	Surface Type		
			Earthen	Gravelled	Blacktopped/RCC
376	31301D341	0.52	-	0.52	-
377	31301D342	0.10	0.10	-	-
378	31301D343	0.92	-	0.92	-
379	31301D344	0.14	-	0.14	-
380	31301D345	0.94	-	0.94	-
381	31301D346	0.57	-	0.57	-
382	31301D347	0.69	-	0.69	-
383	31301D348	0.91	-	0.91	-
384	31301D349	0.47	-	0.47	-
385	31301D350	0.29	-	0.29	-
386	31301D351	0.13	-	0.13	-
387	31301D352	0.31	-	0.31	-
388	31301D353	0.17	-	0.17	-
389	31301D354	0.71	-	0.71	-
390	31301D355	0.38	-	0.38	-
391	31301D356	0.36	-	0.36	-
392	31301D357	0.21	-	0.21	-
393	31301D358	0.25	-	0.25	-
394	31301D359	0.49	-	0.49	-
395	31301D360	0.32	-	0.32	-
396	31301D361	0.11	-	0.11	-
397	31301D362	0.71	-	0.71	-
398	31301D363	0.76	-	0.76	-
399	31301D364	0.67	-	0.67	-
400	31301D365	0.17	-	0.17	-
401	31301D366	0.36	-	-	-
402	31301D367	0.21	-	0.21	-
403	31301D368	0.34	-	-	-
404	31301D369	0.06	-	0.06	-
405	31301D370	0.31	-	0.31	-
406	31301D371	0.11	-	0.11	-
407	31301D372	0.25	-	0.25	-
408	31301D373	0.35	-	0.35	-
409	31301D374	0.20	-	0.20	-
410	31301D375	1.66	-	1.66	-
411	31301D376	1.27	1.27	-	-
412	31301D377	1.01	-	1.01	-
413	31301D378	0.20	-	0.20	-
414	31301D379	0.31	-	0.31	-
415	31301D380	0.25	-	0.25	-
416	31301D381	0.10	-	0.10	-
417	31301D382	0.16	-	0.16	-
418	31301D383	0.17	-	-	-
419	31301D384	0.42	-	0.42	-
420	31301D385	0.06	-	0.06	-
421	31301D386	0.12	-	-	-
422	31301D387	0.30	-	0.30	-

SN	Code	Length (in km)	Surface Type		
			Earthen	Gravelled	Blacktopped/RCC
423	31301D388	0.08	-	0.08	-
424	31301D389	0.44	-	-	-
425	31301D390	0.07	-	0.07	-
426	31301D391	0.29	-	-	-
427	31301D392	0.29	-	-	0.29
428	31301D393	0.42	-	-	-
429	31301D394	0.44	-	-	-
430	31301D395	0.16	-	0.16	-
431	31301D396	0.15	-	0.15	-
432	31301D397	0.48	-	0.48	-
433	31301D398	0.11	-	0.11	-
434	31301D399	0.26	-	0.26	-
435	31301D400	1.30	-	1.30	-
436	31301D401	0.23	0.23	-	-
437	31301D402	0.15	-	0.15	-
438	31301D403	0.38	-	-	0.38
439	31301D404	0.24	-	-	0.24
440	31301D405	0.18	-	0.18	-
441	31301D406	0.50	-	-	0.50
442	31301D407	0.14	-	0.14	-
443	31301D408	0.10	-	0.10	-
444	31301D409	0.10	-	-	0.10
445	31301D410	0.45	-	0.45	-
446	31301D411	0.22	-	0.22	-
447	31301D412	0.12	-	0.12	-
448	31301D413	0.53	-	0.53	-
449	31301D414	0.38	-	0.38	-
450	31301D415	0.24	-	0.24	-
451	31301D416	1.29	-	1.29	-
452	31301D417	2.79	-	2.79	-
453	31301D418	0.62	0.62	-	-
454	31301D419	0.88	0.88	-	-
455	31301D420	0.11	-	0.11	-
456	31301D421	2.61	-	2.61	-
457	31301D422	0.98	-	0.98	-
458	31301D423	2.10	2.10	-	-
459	31301D424	1.17	1.17	-	-
460	31301D425	0.30	0.30	-	-
461	31301D426	0.39	0.39	-	-
462	31301D427	1.39	-	1.39	-
463	31301D428	0.16	-	0.16	-
464	31301D429	1.26	-	1.26	-
465	31301D430	1.33	-	1.33	-
466	31301D431	0.40	-	0.40	-
467	31301D432	0.32	-	0.32	-
468	31301D433	0.20	-	0.20	-
469	31301D434	0.41	0.41	-	-

SN	Code	Length (in km)	Surface Type		
			Earthen	Gravelled	Blacktopped/RCC
470	31301D435	0.21	0.21	-	-
471	31301D436	0.30	0.30	-	-
472	31301D437	0.19	-	0.19	-
473	31301D438	0.02	-	0.02	-
474	31301D439	0.17	-	0.17	-
475	31301D440	0.11	-	0.11	-
476	31301D441	0.36	-	0.36	-
477	31301D442	0.62	-	0.62	-
478	31301D443	0.77	0.77	-	-
479	31301D444	0.58	0.58	-	-
480	31301D445	0.35	0.35	-	-
481	31301D446	0.67	0.67	-	-
482	31301D447	0.08	0.08	-	-
483	31301D448	0.04	-	0.04	-
484	31301D449	0.20	0.20	-	-
485	31301D450	0.35	0.35	-	-
486	31301D451	0.36	0.36	-	-
487	31301D452	0.19	0.19	-	-
488	31301D453	0.06	0.06	-	-
489	31301D454	0.21	0.21	-	-
490	31301D455	0.11	-	0.11	-
491	31301D456	0.10	-	0.10	-
492	31301D457	0.10	-	0.10	-
493	31301D458	0.06	-	0.06	-
494	31301D459	0.36	-	0.36	-
495	31301D460	0.07	-	0.07	-
496	31301D461	0.17	-	0.17	-
497	31301D462	0.05	-	0.05	-
498	31301D463	0.08	-	0.08	-
499	31301D464	0.83	0.83	-	-
500	31301D465	0.30	0.30	-	-
501	31301D466	0.16	0.16	-	-
502	31301D467	0.32	0.32	-	-
503	31301D468	0.19	0.19	-	-
504	31301D469	0.24	-	0.24	-
505	31301D470	0.33	0.33	-	-
506	31301D471	0.24	-	0.24	-
507	31301D472	0.15	-	0.15	-
508	31301D473	0.15	-	0.15	-
509	31301D474	0.08	-	0.08	-
510	31301D475	0.11	-	0.11	-
511	31301D476	0.16	-	-	0.16
512	31301D477	0.65	-	-	-
513	31301D478	0.28	-	-	-
514	31301D479	0.42	-	0.42	-
515	31301D480	0.34	-	0.34	-
516	31301D481	0.34	-	0.34	-

SN	Code	Length (in km)	Surface Type		
			Earthen	Gravelled	Blacktopped/RCC
517	31301D482	0.26	-	0.26	-
518	31301D483	0.14	-	0.14	-
519	31301D484	0.32	-	0.32	-
520	31301D485	0.26	-	0.26	-
521	31301D486	0.37	-	0.37	-
522	31301D487	0.63	-	0.63	-
523	31301D488	0.34	-	0.34	-
524	31301D489	0.07	-	0.07	-
525	31301D490	0.46	-	0.46	-
526	31301D491	0.14	-	0.14	-
527	31301D492	0.13	-	0.13	-
528	31301D493	0.60	-	0.60	-
529	31301D494	0.45	-	0.45	-
530	31301D495	0.81	0.81	-	-
531	31301D496	1.55	1.55	-	-
532	31301D497	0.09	0.09	-	-
533	31301D498	0.27	0.27	-	-
534	31301D499	0.29	0.29	-	-
535	31301D500	0.31	0.31	-	-
536	31301D501	0.12	0.12	-	-
537	31301D502	1.94	1.94	-	-
538	31301D503	0.85	0.85	-	-
539	31301D504	1.02	1.02	-	-
540	31301D505	0.18	0.18	-	-
541	31301D506	0.87	0.87	-	-
542	31301D507	0.10	0.10	-	-
543	31301D508	0.35	0.35	-	-
544	31301D509	0.64	0.64	-	-
545	31301D510	0.70	0.70	-	-
546	31301D511	0.59	0.59	-	-
547	31301D512	0.09	0.09	-	-
548	31301D513	0.42	0.42	-	-
549	31301D514	0.93	0.93	-	-
550	31301D515	0.53	0.53	-	-
551	31301D516	0.55	0.55	-	-
552	31301D517	1.63	1.63	-	-
553	31301D518	0.18	0.18	-	-
554	31301D519	0.89	0.89	-	-
555	31301D520	0.40	0.40	-	-
556	31301D521	0.76	0.76	-	-
557	31301D522	0.63	0.63	-	-
558	31301D523	0.17	0.17	-	-
559	31301D524	0.28	0.28	-	-
560	31301D525	0.86	0.86	-	-
561	31301D526	0.13	0.13	-	-
562	31301D527	1.08	1.08	-	-
563	31301D528	1.36	1.36	-	-

SN	Code	Length (in km)	Surface Type		
			Earthen	Gravelled	Blacktopped/RCC
564	31301D529	0.94	0.94	-	-
565	31301D530	0.83	0.83	-	-
566	31301D531	1.03	1.03	-	-
567	31301D532	1.25	1.25	-	-
568	31301D533	0.33	0.33	-	-
569	31301D534	0.28	0.28	-	-
570	31301D535	0.16	0.16	-	-
571	31301D536	0.50	0.50	-	-
572	31301D537	0.07	0.07	-	-
573	31301D538	0.04	0.04	-	-
574	31301D539	0.11	0.11	-	-
575	31301D540	0.41	0.41	-	-
576	31301D541	0.68	0.68	-	-
577	31301D542	0.15	0.15	-	-
578	31301D543	0.20	0.20	-	-
579	31301D544	0.34	0.34	-	-
580	31301D545	0.70	0.70	-	-
581	31301D546	0.82	0.82	-	-
582	31301D547	0.76	0.76	-	-
583	31301D548	0.65	0.65	-	-
584	31301D549	1.11	1.11	-	-
585	31301D550	0.67	0.67	-	-
586	31301D551	0.17	0.17	-	-
587	31301D552	0.62	0.62	-	-
588	31301D553	0.30	0.30	-	-
589	31301D554	0.09	0.09	-	-
590	31301D555	0.39	0.39	-	-
591	31301D556	0.68	0.68	-	-
592	31301D557	0.51	0.51	-	-
593	31301D558	0.19	0.19	-	-
594	31301D559	0.38	0.38	-	-
595	31301D560	3.25	3.25	-	-
596	31301D561	0.60	-	-	0.60
597	31301D562	1.37	-	1.37	-
598	31301D563	0.29	-	0.29	-
599	31301D564	0.25	0.25	-	-
600	31301D565	2.85	2.85	-	-
601	31301D566	0.82	0.82	-	-
602	31301D567	0.28	0.28	-	-
603	31301D568	-	0.00	-	-
604	31301D569	0.01	0.01	-	-
605	31301D570	0.14	-	0.14	-
606	31301D571	0.51	-	0.51	-
607	31301D572	0.10	-	0.10	-
608	31301D573	0.03	-	0.03	-
609	31301D574	0.11	-	0.11	-
610	31301D575	0.39	-	0.39	-

SN	Code	Length (in km)	Surface Type		
			Earthen	Gravelled	Blacktopped/RCC
611	31301D576	0.19	-	0.19	-
612	31301D577	0.02	-	0.02	-
613	31301D578	0.15	-	0.15	-
614	31301D579	0.43	-	0.43	-
615	31301D580	0.06	-	0.06	-
616	31301D581	0.22	-	0.22	-
617	31301D582	0.11	-	0.11	-
618	31301D583	0.13	-	0.13	-
619	31301D584	0.06	-	0.06	-
620	31301D585	0.17	-	0.17	-
621	31301D586	0.61	-	0.61	-
622	31301D587	0.20	-	0.20	-
623	31301D588	0.23	-	0.23	-
624	31301D589	0.61	-	0.61	-
625	31301D590	0.18	-	0.18	-
626	31301D591	0.19	-	0.19	-
627	31301D592	0.25	-	0.25	-
628	31301D593	0.11	-	0.11	-
629	31301D594	0.22	-	0.22	-
630	31301D595	0.43	-	0.43	-
631	31301D596	0.14	-	-	0.14
632	31301D597	1.01	1.01	-	-
633	31301D598	0.63	-	0.63	-
634	31301D599	0.26	-	0.26	-
635	31301D600	0.01	-	0.01	-
636	31301D601	0.54	0.54	-	-
637	31301D602	4.45	4.45	-	-
638	31301D603	3.40	3.40	-	-
639	31301D604	0.12	0.12	-	-
640	31301D605	0.55	0.55	-	-
641	31301D606	0.31	0.31	-	-
642	31301D607	0.16	0.16	-	-
643	31301D608	0.03	-	0.03	-
644	31301D609	0.21	-	-	0.21
645	31301D610	0.03	-	0.03	-
646	31301D611	0.20	-	0.20	-
647	31301D612	0.21	-	0.21	-
648	31301D613	0.41	-	0.41	-
649	31301D614	0.47	-	0.47	-
650	31301D615	0.48	-	0.48	-
651	31301D616	0.16	-	0.16	-
652	31301D617	-	-	0.00	-
653	31301D618	-	0.00	-	-
654	31301D619	-	-	0.00	-
655	31301D620	-	-	0.00	-
656	31301D621	-	-	0.00	-
657	31301D622	-	0.00	-	-



SN	Code	Length (in km)	Surface Type		
			Earthen	Gravelled	Blacktopped/RCC
658	31301D623	-	0.00	-	-
659	31301D624	-	-	0.00	-
660	31301D625	-	-	0.00	-
661	31301D626	-	0.00	-	-
662	31301D627	-	0.00	-	-
663	31301D628	-	0.00	-	-
664	31301D629	-	0.00	-	-
665	31301D630	0.18	0.18	-	-
666	31301D631	0.19	0.19	-	-
667	31301D632	2.17	2.17	-	-
668	31301D633	1.32	1.32	-	-
669	31301D634	1.28	1.28	-	-
670	31301D635	1.25	1.25	-	-
671	31301D636	0.48	0.48	-	-
672	31301D637	1.70	1.70	-	-
673	31301D638	4.58	4.58	-	-
674	31301D639	1.16	1.16	-	-
675	31301D640	0.36	0.36	-	-
676	31301D641	0.26	0.26	-	-
677	31301D642	0.25	0.25	-	-
678	31301D643	0.40	0.40	-	-
679	31301D644	1.09	1.09	-	-
680	31301D645	2.88	2.88	-	-
681	31301D646	0.28	0.28	-	-
682	31301D647	1.98	1.98	-	-
683	31301D648	0.57	0.57	-	-
684	31301D649	0.13	-	0.13	-
685	31301D650	0.30	-	0.30	-
686	31301D651	0.70	-	0.70	-
687	31301D652	0.11	-	0.11	-
688	31301D653	0.33	0.33	-	-
689	31301D654	0.28	-	0.28	-
690	31301D655	0.62	-	0.62	-
691	31301D656	0.07	0.07	-	-
692	31301D657	0.10	-	0.10	-
693	31301D658	0.18	-	0.18	-
694	31301D659	0.08	0.08	-	-
695	31301D660	0.14	-	0.14	-
696	31301D661	0.41	0.41	-	-
697	31301D662	0.36	-	0.36	-
698	31301D663	0.41	-	0.41	-
699	31301D664	0.14	-	0.14	-
700	31301D665	0.26	-	0.26	-
701	31301D666	0.44	-	0.44	-
702	31301D667	0.19	-	0.19	-
703	31301D668	0.08	-	0.08	-
704	31301D669	0.82	0.82	-	-

SN	Code	Length (in km)	Surface Type		
			Earthen	Gravelled	Blacktopped/RCC
705	31301D670	0.20	0.20	-	-
706	31301D671	0.87	0.87	-	-
707	31301D672	0.50	0.50	-	-
708	31301D673	0.22	0.22	-	-
709	31301D674	2.86	2.86	-	-
710	31301D675	0.24	0.24	-	-
711	31301D676	0.47	0.47	-	-
712	31301D677	1.94	1.94	-	-
713	31301D678	0.14	0.14	-	-
714	31301D679	0.71	0.71	-	-
715	31301D680	0.14	0.14	-	-
716	31301D681	0.23	-	0.23	-
717	31301D682	0.21	-	0.21	-
718	31301D683	0.16	-	0.16	-
719	31301D684	0.08	0.08	-	-
720	31301D685	0.16	-	0.16	-
721	31301D686	0.72	0.72	-	-
722	31301D687	0.19	0.19	-	-
723	31301D688	0.25	0.25	-	-
724	31301D689	0.55	0.55	-	-
725	31301D690	0.26	0.26	-	-
726	31301D691	0.12	0.12	-	-
727	31301D692	0.34	0.34	-	-
728	31301D693	0.25	-	0.25	-
729	31301D694	0.14	-	0.14	-
730	31301D695	0.21	-	0.21	-
731	31301D696	0.64	0.64	-	-
732	31301D697	0.30	-	0.30	-
733	31301D698	0.33	-	0.33	-
734	31301D699	0.08	-	0.08	-
735	31301D700	0.16	-	0.16	-
736	31301D701	0.07	-	0.07	-
737	31301D702	0.39	0.39	-	-
738	31301D703	0.15	0.15	-	-
739	31301D704	0.11	0.11	-	-
740	31301D705	0.24	-	0.24	-
741	31301D706	0.10	-	0.10	-
742	31301D707	0.04	-	0.04	-
743	31301D708	0.02	-	0.02	-
744	31301D709	0.14	-	0.14	-
745	31301D710	0.06	-	0.06	-
746	31301D711	0.01	-	0.01	-
747	31301D712	0.27	-	0.27	-
748	31301D713	0.15	-	0.15	-
749	31301D714	0.19	0.19	-	-
750	31301D715	0.11	0.11	-	-
751	31301D716	0.13	0.13	-	-

SN	Code	Length (in km)	Surface Type		
			Earthen	Gravelled	Blacktopped/RCC
752	31301D717	0.41	-	-	-
753	31301D718	0.15	-	-	-
754	31301D719	0.25	-	-	-
755	31301D720	0.26	-	-	-
756	31301D721	0.11	-	0.11	-
757	31301D722	0.19	0.19	-	-
758	31301D723	0.61	0.61	-	-
759	31301D724	0.14	0.14	-	-
760	31301D725	1.10	1.10	-	-
761	31301D726	0.23	-	0.23	-
762	31301D727	0.22	-	0.22	-
763	31301D728	0.28	0.28	-	-
764	31301D729	1.71	1.71	-	-
765	31301D730	0.22	0.22	-	-
766	31301D731	0.60	0.60	-	-
767	31301D732	0.58	0.58	-	-
768	31301D733	0.02	0.02	-	-
769	31301D734	0.40	0.40	-	-
770	31301D735	1.05	1.05	-	-
771	31301D736	0.51	0.51	-	-
772	31301D737	0.14	-	0.14	-
773	31301D738	0.51	0.51	-	-
774	31301D739	0.59	0.59	-	-
775	31301D740	0.18	-	0.18	-
776	31301D741	0.14	0.14	-	-
777	31301D742	0.13	0.13	-	-
778	31301D743	0.20	-	0.20	-
779	31301D744	0.08	0.08	-	-
780	31301D745	0.12	0.12	-	-
781	31301D746	0.14	0.14	-	-
782	31301D747	0.06	0.06	-	-
783	31301D748	0.12	0.12	-	-
784	31301D749	0.40	-	0.40	-
785	31301D750	0.06	0.06	-	-
786	31301D751	0.29	0.29	-	-
787	31301D752	0.17	0.17	-	-
788	31301D753	0.14	0.14	-	-
789	31301D754	0.35	0.35	-	-
790	31301D755	0.30	0.30	-	-
791	31301D756	0.18	0.18	-	-
792	31301D757	0.24	0.24	-	-
793	31301D758	0.32	0.32	-	-
794	31301D759	0.15	0.15	-	-
795	31301D760	0.17	0.17	-	-
796	31301D761	1.02	1.02	-	-
797	31301D762	0.53	0.53	-	-
798	31301D763	1.40	1.40	-	-

SN	Code	Length (in km)	Surface Type		
			Earthen	Gravelled	Blacktopped/RCC
799	31301D764	4.50	4.50	-	-
800	31301D765	5.60	5.60	-	-
801	31301D766	1.10	1.10	-	-
802	31301D767	0.59	0.59	-	-
803	31301D768	0.11	-	0.11	-
804	31301D769	0.16	-	0.16	-
805	31301D770	0.25	-	0.25	-
806	31301D771	0.10	0.10	-	-
807	31301D772	0.24	0.24	-	-
808	31301D773	0.33	0.33	-	-
809	31301D774	0.29	0.29	-	-
810	31301D775	0.16	0.16	-	-
811	31301D776	0.04	0.04	-	-
812	31301D777	0.10	-	0.10	-
813	31301D778	0.98	-	0.98	-
814	31301D779	0.66	0.66	-	-
815	31301D780	0.18	0.18	-	-
816	31301D781	0.89	-	0.89	-
817	31301D782	0.55	0.55	-	-
818	31301D783	0.25	0.25	-	-
819	31301D784	3.03	3.03	-	-
820	31301D785	0.25	-	0.25	-
821	31301D786	0.53	-	0.53	-
822	31301D787	0.26	0.26	-	-
823	31301D788	0.16	0.16	-	-
824	31301D789	0.34	0.34	-	-
825	31301D790	0.45	-	0.45	-
826	31301D791	0.20	-	0.20	-
827	31301D792	0.06	-	0.06	-
828	31301D793	0.39	-	0.39	-
829	31301D794	0.33	-	0.33	-
830	31301D795	0.41	0.41	-	-
831	31301D796	1.15	-	1.15	-
832	31301D797	0.56	-	0.56	-
833	31301D798	0.55	0.55	-	-
834	31301D799	0.77	0.77	-	-
835	31301D800	0.15	0.15	-	-
836	31301D801	0.16	0.16	-	-
837	31301D802	0.23	0.23	-	-
838	31301D803	1.65	1.65	-	-
839	31301D804	0.45	0.45	-	-
840	31301D805	1.37	1.37	-	-
841	31301D806	1.24	1.24	-	-
842	31301D807	0.40	0.40	-	-
843	31301D808	1.34	1.34	-	-
844	31301D809	0.57	-	0.57	-
845	31301D810	0.06	-	0.06	-

SN	Code	Length (in km)	Surface Type		
			Earthen	Gravelled	Blacktopped/RCC
846	31301D811	0.16	0.16	-	-
847	31301D812	0.07	-	0.07	-
848	31301D813	0.49	-	0.49	-
849	31301D814	-	-	0.00	-
850	31301D815	0.44	-	0.44	-
851	31301D816	0.14	-	-	-
852	31301D817	0.19	-	-	-
853	31301D818	0.49	-	-	-
854	31301D819	0.14	0.14	-	-
855	31301D820	0.18	0.18	-	-
856	31301D821	1.06	1.06	-	-
857	31301D822	0.63	0.63	-	-
858	31301D823	0.07	0.07	-	-
859	31301D824	0.65	0.65	-	-
860	31301D825	0.15	0.15	-	-
861	31301D826	0.11	0.11	-	-
862	31301D827	0.80	0.80	-	-
863	31301D828	0.79	0.79	-	-
864	31301D829	0.01	-	0.01	-
865	31301D830	0.38	-	0.38	-
866	31301D831	0.19	0.19	-	-
867	31301D832	0.19	0.19	-	-
868	31301D833	0.22	-	0.22	-
869	31301D834	0.12	-	0.12	-
870	31301D835	0.17	0.17	-	-
871	31301D836	0.41	0.41	-	-
872	31301D837	0.37	0.37	-	-
873	31301D838	0.16	0.16	-	-
874	31301D839	0.08	0.08	-	-
875	31301D840	0.11	0.11	-	-
876	31301D841	2.17	2.17	-	-
877	31301D842	0.33	0.33	-	-
878	31301D843	0.32	0.32	-	-
879	31301D844	1.74	1.74	-	-
880	31301D845	0.77	0.77	-	-
881	31301D846	0.17	0.17	-	-
882	31301D847	0.13	-	0.13	-
883	31301D848	0.28	0.28	-	-
884	31301D849	0.10	0.10	-	-
885	31301D850	0.16	0.16	-	-
886	31301D851	0.32	0.32	-	-
887	31301D852	0.16	-	0.16	-
888	31301D853	0.15	0.15	-	-
889	31301D854	0.22	0.22	-	-
890	31301D855	0.08	0.08	-	-
891	31301D856	0.17	0.17	-	-
892	31301D857	0.31	0.31	-	-

SN	Code	Length (in km)	Surface Type		
			Earthen	Gravelled	Blacktopped/RCC
893	31301D858	0.22	0.22	-	-
894	31301D859	0.08	-	0.08	-
895	31301D860	0.17	-	0.17	-
896	31301D861	0.09	0.09	-	-
897	31301D862	0.16	-	-	-
898	31301D863	0.07	0.07	-	-
899	31301D864	0.13	0.13	-	-
900	31301D865	0.46	-	0.46	-
901	31301D866	0.73	-	0.73	-
902	31301D867	0.15	-	0.15	-
903	31301D868	0.05	-	0.05	-
904	31301D869	0.05	-	0.05	-
905	31301D870	0.19	-	-	0.19
906	31301D871	0.03	-	-	0.03
907	31301D872	0.03	-	-	0.03
908	31301D873	0.03	-	-	0.03
909	31301D874	0.07	-	0.07	-
910	31301D875	0.04	-	0.04	-
911	31301D876	0.26	-	0.26	-
912	31301D877	0.06	-	0.06	-
913	31301D878	0.58	-	0.58	-
914	31301D879	0.22	-	0.22	-
915	31301D880	0.09	-	0.09	-
916	31301D881	0.16	-	0.16	-
917	31301D882	0.27	-	0.27	-
918	31301D883	0.39	-	0.39	-
919	31301D884	0.15	-	0.15	-
920	31301D885	0.07	-	0.07	-
921	31301D886	0.09	-	0.09	-
922	31301D887	0.82	0.82	-	-
923	31301D888	0.46	0.46	-	-
924	31301D889	0.27	-	0.27	-
925	31301D890	0.53	-	0.53	-

### Class D Roads

SN	Municipal Code	Road Code	Class	Wards Passed	ROW (in m)	Length (in km)
1	31301D001	D001	D	7	6	0.04
2	31301D002	D002	D	7	6	0.12
3	31301D003	D003	D	8	6	0.09
4	31301D004	D004	D	8	6	0.23
5	31301D005	D005	D	8	11	0.12
6	31301D006	D006	D	8	8	0.14
7	31301D007	D007	D	8	6	0.37
8	31301D008	D008	D	8	8	0.13
9	31301D009	D009	D	8	6	0.40
10	31301D010	D010	D	7	6	0.35
11	31301D011	D011	D	7	11	0.15
12	31301D012	D012	D	8	11	0.85
13	31301D013	D013	D	8	8	0.18
14	31301D014	D014	D	8	6	0.17
15	31301D015	D015	D	7, 8	6	0.13
16	31301D016	D016	D	8	8	0.08
17	31301D017	D017	D	8	6	0.11
18	31301D018	D018	D	8	6	0.50
19	31301D019	D019	D	8	12	0.45
20	31301D020	D020	D	8	6	0.13
21	31301D021	D021	D	8	12	1.01
22	31301D022	D022	D	8	6	0.47
23	31301D023	D023	D	7	12	0.72
24	31301D024	D024	D	7, 8	6	0.35
25	31301D025	D025	D	7	6	0.22
26	31301D026	D026	D	7	6	0.08
27	31301D027	D027	D	7	6	0.04
28	31301D028	D028	D	7	6	0.05
29	31301D029	D029	D	7	6	0.16
30	31301D030	D030	D	7	6	0.23
31	31301D031	D031	D	7	8	0.13
32	31301D032	D032	D	7	6	0.46
33	31301D033	D033	D	7	6	0.42
34	31301D034	D034	D	7	6	0.08
35	31301D035	D035	D	7	8	0.12
36	31301D036	D036	D	7	6	0.03
37	31301D037	D037	D	7	6	0.10
38	31301D038	D038	D	7	6	0.16
39	31301D039	D039	D	7	6	0.15
40	31301D040	D040	D	7	6	0.04
41	31301D041	D041	D	7	6	0.04
42	31301D042	D042	D	7	6	0.05
43	31301D043	D043	D	7	6	0.04
44	31301D044	D044	D	8	6	0.14
45	31301D045	D045	D	8	6	0.18
46	31301D046	D046	D	8	6	0.16
47	31301D047	D047	D	8	6	0.17



SN	Municipal Code	Road Code	Class	Wards Passed	ROW (in m)	Length (in km)
48	31301D048	D048	D	8	6	0.26
49	31301D049	D049	D	8	6	0.39
50	31301D050	D050	D	8	8	0.16
51	31301D051	D051	D	8	8	0.68
52	31301D052	D052	D	8	6	0.68
53	31301D053	D053	D	8	6	0.38
54	31301D054	D054	D	8	8	0.11
55	31301D055	D055	D	8	6	0.27
56	31301D056	D056	D	8	6	0.22
57	31301D057	D057	D	8	6	0.41
58	31301D058	D058	D	8	6	0.18
59	31301D059	D059	D	8	6	0.83
60	31301D060	D060	D	8	6	0.10
61	31301D061	D061	D	8	6	0.22
62	31301D062	D062	D	8, 9	6	0.35
63	31301D063	D063	D	8	6	0.23
64	31301D064	D064	D	8	6	0.24
65	31301D065	D065	D	9	6	0.02
66	31301D066	D066	D	8	6	0.14
67	31301D067	D067	D	8	6	0.08
68	31301D068	D068	D	8	10	0.29
69	31301D069	D069	D	8	10	0.52
70	31301D070	D070	D	8	6	0.51
71	31301D071	D071	D	8	6	0.60
72	31301D072	D072	D	8	6	0.06
73	31301D073	D073	D	8	6	0.15
74	31301D074	D074	D	8	6	0.27
75	31301D075	D075	D	8	6	0.21
76	31301D076	D076	D	8	6	0.28
77	31301D077	D077	D	8	6	0.34
78	31301D078	D078	D	8	6	0.17
79	31301D079	D079	D	8	6	0.08
80	31301D080	D080	D	8	6	0.21
81	31301D081	D081	D	8	6	0.08
82	31301D082	D082	D	8	6	0.21
83	31301D083	D083	D	8	6	0.09
84	31301D084	D084	D	8	6	0.25
85	31301D085	D085	D	8, 9	20	0.37
86	31301D086	D086	D	8	8	0.26
87	31301D087	D087	D	8	6	0.33
88	31301D088	D088	D	8	6	0.36
89	31301D089	D089	D	8	20	0.39
90	31301D090	D090	D	8	6	0.24
91	31301D091	D091	D	8	6	0.78
92	31301D092	D092	D	8	6	0.57
93	31301D093	D093	D	8	6	0.21
94	31301D094	D094	D	8, 9	6	0.39
95	31301D095	D095	D	8	6	0.67

SN	Municipal Code	Road Code	Class	Wards Passed	ROW (in m)	Length (in km)
96	31301D096	D096	D	8	6	0.24
97	31301D097	D097	D	8	6	0.02
98	31301D098	D098	D	8	6	0.63
99	31301D099	D099	D	8	6	0.29
100	31301D100	D100	D	8	6	0.37
101	31301D101	D101	D	8	6	0.36
102	31301D102	D102	D	8	6	0.55
103	31301D103	D103	D	8	6	0.08
104	31301D104	D104	D	8	6	0.12
105	31301D105	D105	D	8	6	0.75
106	31301D106	D106	D	8	6	0.26
107	31301D107	D107	D	8	6	0.08
108	31301D108	D108	D	8	6	0.02
109	31301D109	D109	D	8	8	0.20
110	31301D110	D110	D	8	8	0.69
111	31301D111	D111	D	8	6	0.17
112	31301D112	D112	D	8	8	0.17
113	31301D113	D113	D	8	8	0.09
114	31301D114	D114	D	8	6	0.09
115	31301D115	D115	D	8	6	0.17
116	31301D116	D116	D	8	6	0.16
117	31301D117	D117	D	8	6	0.08
118	31301D118	D118	D	8	6	0.16
119	31301D119	D119	D	7, 8	8	0.55
120	31301D120	D120	D	7, 8	6	0.11
121	31301D121	D121	D	7, 8	8	0.05
122	31301D122	D122	D	8	8	0.26
123	31301D123	D123	D	8	6	0.54
124	31301D124	D124	D	8	6	0.29
125	31301D125	D125	D	8	6	0.12
126	31301D126	D126	D	8	6	0.26
127	31301D127	D127	D	8	6	0.21
128	31301D128	D128	D	7, 8	6	0.12
129	31301D129	D129	D	7, 8	6	0.58
130	31301D130	D130	D	8	6	0.16
131	31301D131	D131	D	8	12	0.02
132	31301D132	D132	D	8	6	0.53
133	31301D133	D133	D	7	6	0.30
134	31301D134	D134	D	7	6	0.12
135	31301D135	D135	D	7, 8	8	0.23
136	31301D136	D136	D	8	6	0.15
137	31301D137	D137	D	8	6	0.35
138	31301D138	D138	D	7, 8	6	0.83
139	31301D139	D139	D	8	6	0.55
140	31301D140	D140	D	8	6	0.09
141	31301D141	D141	D	8	6	0.14
142	31301D142	D142	D	8	6	0.12
143	31301D143	D143	D	8	6	0.39

SN	Municipal Code	Road Code	Class	Wards Passed	ROW (in m)	Length (in km)
144	31301D144	D144	D	8	6	0.13
145	31301D145	D145	D	8	6	0.14
146	31301D146	D146	D	8	6	0.17
147	31301D147	D147	D	8	6	0.18
148	31301D148	D148	D	8	6	0.04
149	31301D149	D149	D	8	6	0.09
150	31301D150	D150	D	8	6	0.06
151	31301D151	D151	D	8	6	0.05
152	31301D152	D152	D	7	6	0.11
153	31301D153	D153	D	7	6	0.26
154	31301D154	D154	D	7, 8	6	0.26
155	31301D155	D155	D	7, 8	6	0.22
156	31301D156	D156	D	7	6	0.03
157	31301D157	D157	D	6, 7	6	0.42
158	31301D158	D158	D	6, 7	6	1.42
159	31301D159	D159	D	7	6	0.39
160	31301D160	D160	D	7	6	0.18
161	31301D161	D161	D	7	6	0.33
162	31301D162	D162	D	7	6	0.15
163	31301D163	D163	D	6, 7	6	0.88
164	31301D164	D164	D	7	6	0.14
165	31301D165	D165	D	6	6	0.32
166	31301D166	D166	D	6, 7	6	0.19
167	31301D167	D167	D	7, 8	6	0.13
168	31301D168	D168	D	7	6	0.11
169	31301D169	D169	D	7	6	0.11
170	31301D170	D170	D	7	6	0.34
171	31301D171	D171	D	7, 8	6	0.18
172	31301D172	D172	D	7	6	0.03
173	31301D173	D173	D	5	6	0.69
174	31301D174	D174	D	6	6	0.80
175	31301D175	D175	D	4	6	0.82
176	31301D176	D176	D	6	6	0.31
177	31301D177	D177	D	6	6	0.04
178	31301D178	D178	D	7	6	0.12
179	31301D179	D179	D	5	6	0.14
180	31301D180	D180	D	5	6	0.10
181	31301D181	D181	D	5	6	0.84
182	31301D182	D182	D	8	6	0.14
183	31301D183	D183	D	6, 8	6	0.06
184	31301D184	D184	D	7	6	0.10
185	31301D185	D185	D	7	6	0.05
186	31301D186	D186	D	7	6	0.05
187	31301D187	D187	D	7	6	0.27
188	31301D188	D188	D	5, 6	6	0.73
189	31301D189	D189	D	6	6	0.12
190	31301D190	D190	D	6	6	0.13
191	31301D191	D191	D	5, 6	6	0.33

SN	Municipal Code	Road Code	Class	Wards Passed	ROW (in m)	Length (in km)
192	31301D192	D192	D	5, 6	6	0.17
193	31301D193	D193	D	5	6	0.84
194	31301D194	D194	D	5	6	0.01
195	31301D195	D195	D	5	6	0.56
196	31301D196	D196	D	6	6	0.50
197	31301D197	D197	D	6	6	1.14
198	31301D198	D198	D	6	6	0.36
199	31301D199	D199	D	6	6	0.07
200	31301D200	D200	D	6	6	0.26
201	31301D201	D201	D	6	6	0.03
202	31301D202	D202	D	6	6	0.13
203	31301D203	D203	D	6	6	0.15
204	31301D204	D204	D	6	6	0.01
205	31301D205	D205	D	6	6	0.50
206	31301D206	D206	D	6	6	0.17
207	31301D207	D207	D	6	6	0.66
208	31301D208	D208	D	6	6	0.52
209	31301D209	D209	D	6	6	0.56
210	31301D210	D210	D	6	6	0.31
211	31301D211	D211	D	6	6	1.08
212	31301D212	D212	D	6	6	0.68
213	31301D213	D213	D	6	6	0.60
214	31301D214	D214	D	6	6	0.10
215	31301D215	D215	D	6	6	0.18
216	31301D216	D216	D	6	6	0.06
217	31301D217	D217	D	6	6	0.27
218	31301D218	D218	D	6	6	0.10
219	31301D219	D219	D	6	6	0.06
220	31301D220	D220	D	3, 6	6	0.41
221	31301D221	D221	D	6	6	0.25
222	31301D222	D222	D	6	6	0.10
223	31301D223	D223	D	3, 6	6	0.38
224	31301D224	D224	D	6	6	0.45
225	31301D225	D225	D	6	6	0.20
226	31301D226	D226	D	6	6	1.29
227	31301D227	D227	D	6	6	0.32
228	31301D228	D228	D	6	6	0.16
229	31301D229	D229	D	6	6	0.06
230	31301D230	D230	D	6	6	0.09
231	31301D231	D231	D	5, 6	6	0.50
232	31301D232	D232	D	6	6	0.18
233	31301D233	D233	D	5	6	0.23
234	31301D234	D234	D	4, 5, 6	6	0.84
235	31301D235	D235	D	4	6	0.88
236	31301D236	D236	D	4	6	0.14
237	31301D237	D237	D	6	6	1.01
238	31301D238	D238	D	6	6	0.86
239	31301D239	D239	D	5, 6	6	0.25

SN	Municipal Code	Road Code	Class	Wards Passed	ROW (in m)	Length (in km)
240	31301D240	D240	D	5, 6	6	0.37
241	31301D241	D241	D	5	6	0.38
242	31301D242	D242	D	6	6	0.15
243	31301D243	D243	D	5, 6	6	0.20
244	31301D244	D244	D	5	6	0.27
245	31301D245	D245	D	5	6	0.41
246	31301D246	D246	D	5	6	0.09
247	31301D247	D247	D	5	6	0.20
248	31301D248	D248	D	5	6	0.19
249	31301D249	D249	D	5	6	0.13
250	31301D250	D250	D	5	6	0.33
251	31301D251	D251	D	5	6	0.08
252	31301D252	D252	D	5	6	0.15
253	31301D253	D253	D	5	6	0.10
254	31301D254	D254	D	5	6	0.15
255	31301D255	D255	D	5	6	0.42
256	31301D256	D256	D	5	6	0.36
257	31301D257	D257	D	5	6	0.17
258	31301D258	D258	D	5	6	0.22
259	31301D259	D259	D	5	6	0.20
260	31301D260	D260	D	5	6	0.52
261	31301D261	D261	D	5	6	0.43
262	31301D262	D262	D	5	6	0.06
263	31301D263	D263	D	5	6	0.18
264	31301D264	D264	D	5	6	0.37
265	31301D265	D265	D	5	6	0.16
266	31301D266	D266	D	5	6	0.09
267	31301D267	D267	D	5	6	0.07
268	31301D268	D268	D	5	6	0.06
269	31301D269	D269	D	5	6	0.11
270	31301D270	D270	D	4	6	0.82
271	31301D271	D271	D	5	6	0.18
272	31301D272	D272	D	5	6	0.08
273	31301D273	D273	D	5	6	0.06
274	31301D274	D274	D	5	6	0.07
275	31301D275	D275	D	5	6	0.05
276	31301D276	D276	D	5	6	0.15
277	31301D277	D277	D	5	6	0.03
278	31301D278	D278	D	5	6	0.12
279	31301D279	D279	D	5	6	0.11
280	31301D280	D280	D	5	6	0.26
281	31301D281	D281	D	5	6	0.40
282	31301D282	D282	D	5	6	0.15
283	31301D283	D283	D	5	6	0.08
284	31301D284	D284	D	5	6	0.23
285	31301D285	D285	D	5	6	0.12
286	31301D286	D286	D	5	6	0.16
287	31301D287	D287	D	5	6	0.13

SN	Municipal Code	Road Code	Class	Wards Passed	ROW (in m)	Length (in km)
288	31301D288	D288	D	1	6	0.26
289	31301D289	D289	D	1	6	0.38
290	31301D290	D290	D	1	6	1.88
291	31301D291	D291	D	1	6	0.66
292	31301D292	D292	D	1	6	0.20
293	31301D293	D293	D	1	6	0.39
294	31301D294	D294	D	1	6	0.50
295	31301D295	D295	D	1	6	0.35
296	31301D296	D296	D	1	6	0.59
297	31301D297	D297	D	1	6	0.59
298	31301D298	D298	D	2	6	0.77
299	31301D299	D299	D	2	6	0.28
300	31301D300	D300	D	2	6	0.32
301	31301D301	D301	D	2	6	0.15
302	31301D302	D302	D	2	6	0.46
303	31301D303	D303	D	8, 9	6	1.10
304	31301D304	D304	D	9	6	0.67
305	31301D305	D305	D	9	6	0.32
306	31301D306	D306	D	9	6	0.28
307	31301D307	D307	D	9	6	0.62
308	31301D308	D308	D	9	6	0.48
309	31301D309	D309	D	9	6	0.31
310	31301D310	D310	D	9	6	0.42
311	31301D311	D311	D	9	6	0.72
312	31301D312	D312	D	9	6	0.24
313	31301D313	D313	D	9	6	0.20
314	31301D314	D314	D	9	6	0.03
315	31301D315	D315	D	9	6	-
316	31301D316	D316	D	9	6	0.49
317	31301D317	D317	D	9	6	0.17
318	31301D318	D318	D	9	6	0.21
319	31301D319	D319	D	9	6	0.17
320	31301D320	D320	D	9	6	0.06
321	31301D321	D321	D	9	6	0.29
322	31301D322	D322	D	9	6	0.21
323	31301D323	D323	D	9	6	0.07
324	31301D324	D324	D	8	6	0.06
325	31301D325	D325	D	8	6	0.33
326	31301D326	D326	D	4, 5	6	0.27
327	31301D327	D327	D	4	6	0.68
328	31301D328	D328	D	4, 5	6	0.68
329	31301D329	D329	D	4	6	0.51
330	31301D330	D330	D	4	6	0.19
331	31301D331	D331	D	4	6	0.22
332	31301D332	D332	D	4	6	0.06
333	31301D333	D333	D	4	6	0.26
334	31301D334	D334	D	4	6	0.17
335	31301D335	D335	D	4	6	0.80

SN	Municipal Code	Road Code	Class	Wards Passed	ROW (in m)	Length (in km)
336	31301D336	D336	D	4	6	0.19
337	31301D337	D337	D	4	6	0.51
338	31301D338	D338	D	4	6	0.20
339	31301D339	D339	D	4	6	0.08
340	31301D340	D340	D	4	6	0.12
341	31301D341	D341	D	4	6	0.52
342	31301D342	D342	D	4	6	0.10
343	31301D343	D343	D	4	6	0.92
344	31301D344	D344	D	4	6	0.14
345	31301D345	D345	D	3, 4	6	0.94
346	31301D346	D346	D	4, 6	6	0.57
347	31301D347	D347	D	4, 6	6	0.69
348	31301D348	D348	D	6	6	0.91
349	31301D349	D349	D	6	6	0.47
350	31301D350	D350	D	6	6	0.29
351	31301D351	D351	D	6	6	0.13
352	31301D352	D352	D	4	6	0.31
353	31301D353	D353	D	4	6	0.17
354	31301D354	D354	D	4	6	0.71
355	31301D355	D355	D	4	6	0.38
356	31301D356	D356	D	4	6	0.36
357	31301D357	D357	D	4	6	0.21
358	31301D358	D358	D	4	6	0.25
359	31301D359	D359	D	4	6	0.49
360	31301D360	D360	D	4	6	0.32
361	31301D361	D361	D	4	6	0.11
362	31301D362	D362	D	2, 3	6	0.71
363	31301D363	D363	D	3, 4	6	0.76
364	31301D364	D364	D	2	6	0.67
365	31301D365	D365	D	2	6	0.17
366	31301D366	D366	D	2	6	0.36
367	31301D367	D367	D	1, 2	6	0.21
368	31301D368	D368	D	2	6	0.34
369	31301D369	D369	D	2	6	0.06
370	31301D370	D370	D	2	6	0.31
371	31301D371	D371	D	2	6	0.11
372	31301D372	D372	D	3	6	0.25
373	31301D373	D373	D	3	6	0.35
374	31301D374	D374	D	3	6	0.20
375	31301D375	D375	D	3	6	1.66
376	31301D376	D376	D	1, 3	6	1.27
377	31301D377	D377	D	3	6	1.01
378	31301D378	D378	D	2, 3	6	0.20
379	31301D379	D379	D	2	6	0.31
380	31301D380	D380	D	2	6	0.25
381	31301D381	D381	D	2	6	0.10
382	31301D382	D382	D	2	6	0.16
383	31301D383	D383	D	2	6	0.17



SN	Municipal Code	Road Code	Class	Wards Passed	ROW (in m)	Length (in km)
384	31301D384	D384	D	2	6	0.42
385	31301D385	D385	D	2	6	0.06
386	31301D386	D386	D	2	6	0.12
387	31301D387	D387	D	2	6	0.30
388	31301D388	D388	D	2	6	0.08
389	31301D389	D389	D	2	6	0.44
390	31301D390	D390	D	2	6	0.07
391	31301D391	D391	D	2	6	0.29
392	31301D392	D392	D	2	6	0.29
393	31301D393	D393	D	2	6	0.42
394	31301D394	D394	D	2	6	0.44
395	31301D395	D395	D	1	6	0.16
396	31301D396	D396	D	1	6	0.15
397	31301D397	D397	D	1, 2	6	0.48
398	31301D398	D398	D	2	6	0.11
399	31301D399	D399	D	3	6	0.26
400	31301D400	D400	D	3	6	1.30
401	31301D401	D401	D	1	6	0.23
402	31301D402	D402	D	1	6	0.15
403	31301D403	D403	D	1	6	0.38
404	31301D404	D404	D	1	6	0.24
405	31301D405	D405	D	1	6	0.18
406	31301D406	D406	D	1	6	0.50
407	31301D407	D407	D	1	6	0.14
408	31301D408	D408	D	1	6	0.10
409	31301D409	D409	D	1	6	0.10
410	31301D410	D410	D	1	6	0.45
411	31301D411	D411	D	1	6	0.22
412	31301D412	D412	D	1	6	0.12
413	31301D413	D413	D	1	6	0.53
414	31301D414	D414	D	1	6	0.38
415	31301D415	D415	D	1	6	0.24
416	31301D416	D416	D	1	6	1.29
417	31301D417	D417	D	1, 2	6	2.79
418	31301D418	D418	D	2	6	0.62
419	31301D419	D419	D	1	6	0.88
420	31301D420	D420	D	11	6	0.11
421	31301D421	D421	D	3	6	2.61
422	31301D422	D422	D	4	6	0.98
423	31301D423	D423	D	4, 5, 11	6	2.10
424	31301D424	D424	D	5	6	1.17
425	31301D425	D425	D	5	6	0.30
426	31301D426	D426	D	5	6	0.39
427	31301D427	D427	D	3	6	1.39
428	31301D428	D428	D	3	6	0.16
429	31301D429	D429	D	3, 4	6	1.26
430	31301D430	D430	D	3	6	1.33
431	31301D431	D431	D	3	6	0.40

SN	Municipal Code	Road Code	Class	Wards Passed	ROW (in m)	Length (in km)
432	31301D432	D432	D	3	6	0.32
433	31301D433	D433	D	10	6	0.20
434	31301D434	D434	D	1	6	0.41
435	31301D435	D435	D	1	6	0.21
436	31301D436	D436	D	1	6	0.30
437	31301D437	D437	D	8	6	0.19
438	31301D438	D438	D	8	6	0.02
439	31301D439	D439	D	7, 8	6	0.17
440	31301D440	D440	D	7, 8	6	0.11
441	31301D441	D441	D	7	6	0.36
442	31301D442	D442	D	1	6	0.62
443	31301D443	D443	D	4, 11	6	0.77
444	31301D444	D444	D	11	6	0.58
445	31301D445	D445	D	3	6	0.35
446	31301D446	D446	D	1	6	0.67
447	31301D447	D447	D	1	6	0.08
448	31301D448	D448	D	1	6	0.04
449	31301D449	D449	D	1, 2	6	0.20
450	31301D450	D450	D	1, 2	6	0.35
451	31301D451	D451	D	1	6	0.36
452	31301D452	D452	D	1	6	0.19
453	31301D453	D453	D	1	6	0.06
454	31301D454	D454	D	1	6	0.21
455	31301D455	D455	D	2	6	0.11
456	31301D456	D456	D	2	6	0.10
457	31301D457	D457	D	2	6	0.10
458	31301D458	D458	D	2	6	0.06
459	31301D459	D459	D	1	6	0.36
460	31301D460	D460	D	1	6	0.07
461	31301D461	D461	D	1	6	0.17
462	31301D462	D462	D	1	6	0.05
463	31301D463	D463	D	8	6	0.08
464	31301D464	D464	D	1	6	0.83
465	31301D465	D465	D	1	6	0.30
466	31301D466	D466	D	1	6	0.16
467	31301D467	D467	D	1	6	0.32
468	31301D468	D468	D	1	6	0.19
469	31301D469	D469	D	3	6	0.24
470	31301D470	D470	D	3	6	0.33
471	31301D471	D471	D	3	6	0.24
472	31301D472	D472	D	7	6	0.15
473	31301D473	D473	D	7	6	0.15
474	31301D474	D474	D	5	6	0.08
475	31301D475	D475	D	3, 4	6	0.11
476	31301D476	D476	D	4	6	0.16
477	31301D477	D477	D	2	6	0.65
478	31301D478	D478	D	2	6	0.28
479	31301D479	D479	D	1, 2	6	0.42

SN	Municipal Code	Road Code	Class	Wards Passed	ROW (in m)	Length (in km)
480	31301D480	D480	D	9	6	0.34
481	31301D481	D481	D	9	6	0.34
482	31301D482	D482	D	9	6	0.26
483	31301D483	D483	D	9	6	0.14
484	31301D484	D484	D	9	6	0.32
485	31301D485	D485	D	9	6	0.26
486	31301D486	D486	D	9	6	0.37
487	31301D487	D487	D	8, 9	6	0.63
488	31301D488	D488	D	8, 9	6	0.34
489	31301D489	D489	D	8, 9	6	0.07
490	31301D490	D490	D	9	6	0.46
491	31301D491	D491	D	9	6	0.14
492	31301D492	D492	D	9	6	0.13
493	31301D493	D493	D	9	6	0.60
494	31301D494	D494	D	9	6	0.45
495	31301D495	D495	D	10, 11	6	0.81
496	31301D496	D496	D	5, 7	6	1.55
497	31301D497	D497	D	11	6	0.09
498	31301D498	D498	D	10, 11	6	0.27
499	31301D499	D499	D	11	6	0.29
500	31301D500	D500	D	11	6	0.31
501	31301D501	D501	D	11	6	0.12
502	31301D502	D502	D	3, 11	6	1.94
503	31301D503	D503	D	1, 11	6	0.85
504	31301D504	D504	D	11	6	1.02
505	31301D505	D505	D	11	6	0.18
506	31301D506	D506	D	10, 11	6	0.87
507	31301D507	D507	D	11	6	0.10
508	31301D508	D508	D	11	6	0.35
509	31301D509	D509	D	11	6	0.64
510	31301D510	D510	D	10, 11	6	0.70
511	31301D511	D511	D	11	6	0.59
512	31301D512	D512	D	11	6	0.09
513	31301D513	D513	D	10, 11	6	0.42
514	31301D514	D514	D	11	6	0.93
515	31301D515	D515	D	11	6	0.53
516	31301D516	D516	D	11	6	0.55
517	31301D517	D517	D	11	6	1.63
518	31301D518	D518	D	11	6	0.18
519	31301D519	D519	D	11	6	0.89
520	31301D520	D520	D	10, 11	6	0.40
521	31301D521	D521	D	11	6	0.76
522	31301D522	D522	D	11	6	0.63
523	31301D523	D523	D	11	6	0.17
524	31301D524	D524	D	11	6	0.28
525	31301D525	D525	D	11	6	0.86
526	31301D526	D526	D	11	6	0.13
527	31301D527	D527	D	10	6	1.08

SN	Municipal Code	Road Code	Class	Wards Passed	ROW (in m)	Length (in km)
528	31301D528	D528	D	10, 11	6	1.36
529	31301D529	D529	D	10	6	0.94
530	31301D530	D530	D	10	6	0.83
531	31301D531	D531	D	10	6	1.03
532	31301D532	D532	D	10	6	1.25
533	31301D533	D533	D	10	6	0.33
534	31301D534	D534	D	10	6	0.28
535	31301D535	D535	D	10	6	0.16
536	31301D536	D536	D	10	6	0.50
537	31301D537	D537	D	11	6	0.07
538	31301D538	D538	D	11	6	0.04
539	31301D539	D539	D	11	6	0.11
540	31301D540	D540	D	11	6	0.41
541	31301D541	D541	D	10	6	0.68
542	31301D542	D542	D	11	6	0.15
543	31301D543	D543	D	11	6	0.20
544	31301D544	D544	D	10	6	0.34
545	31301D545	D545	D	10	6	0.70
546	31301D546	D546	D	10	6	0.82
547	31301D547	D547	D	11	6	0.76
548	31301D548	D548	D	11	6	0.65
549	31301D549	D549	D	11	6	1.11
550	31301D550	D550	D	11	6	0.67
551	31301D551	D551	D	11	6	0.17
552	31301D552	D552	D	11	6	0.62
553	31301D553	D553	D	11	6	0.30
554	31301D554	D554	D	11	6	0.09
555	31301D555	D555	D	11	6	0.39
556	31301D556	D556	D	11	6	0.68
557	31301D557	D557	D	11	6	0.51
558	31301D558	D558	D	11	6	0.19
559	31301D559	D559	D	11	6	0.38
560	31301D560	D560	D	5, 10	6	3.25
561	31301D561	D561	D	7	6	0.60
562	31301D562	D562	D	5, 7	6	1.37
563	31301D563	D563	D	7	6	0.29
564	31301D564	D564	D	7	6	0.25
565	31301D565	D565	D	1, 11	6	2.85
566	31301D566	D566	D	11	6	0.82
567	31301D567	D567	D	11	6	0.28
568	31301D568	D568	D	11	6	-
569	31301D569	D569	D	10	6	0.01
570	31301D570	D570	D	8	6	0.14
571	31301D571	D571	D	7, 8	6	0.51
572	31301D572	D572	D	7	6	0.10
573	31301D573	D573	D	7	6	0.03
574	31301D574	D574	D	7	6	0.11
575	31301D575	D575	D	6, 7	6	0.39

SN	Municipal Code	Road Code	Class	Wards Passed	ROW (in m)	Length (in km)
576	31301D576	D576	D	7	6	0.19
577	31301D577	D577	D	7	6	0.02
578	31301D578	D578	D	7	6	0.15
579	31301D579	D579	D	7	6	0.43
580	31301D580	D580	D	7	6	0.06
581	31301D581	D581	D	8	6	0.22
582	31301D582	D582	D	8	6	0.11
583	31301D583	D583	D	8	6	0.13
584	31301D584	D584	D	8	6	0.06
585	31301D585	D585	D	7	6	0.17
586	31301D586	D586	D	7	6	0.61
587	31301D587	D587	D	7	6	0.20
588	31301D588	D588	D	7	6	0.23
589	31301D589	D589	D	5	6	0.61
590	31301D590	D590	D	5	6	0.18
591	31301D591	D591	D	7	6	0.19
592	31301D592	D592	D	5	6	0.25
593	31301D593	D593	D	7	6	0.11
594	31301D594	D594	D	8	6	0.22
595	31301D595	D595	D	9	6	0.43
596	31301D596	D596	D	5	6	0.14
597	31301D597	D597	D	11	6	1.01
598	31301D598	D598	D	3	6	0.63
599	31301D599	D599	D	3	6	0.26
600	31301D600	D600	D	3	6	0.01
601	31301D601	D601	D	1	6	0.54
602	31301D602	D602	D	12, 13	6	4.45
603	31301D603	D603	D	12	6	3.40
604	31301D604	D604	D	7	6	0.12
605	31301D605	D605	D	10	6	0.55
606	31301D606	D606	D	10	6	0.31
607	31301D607	D607	D	11	6	0.16
608	31301D608	D608	D	8	6	0.03
609	31301D609	D609	D	8	6	0.21
610	31301D610	D610	D	8	6	0.03
611	31301D611	D611	D	6, 7	6	0.20
612	31301D612	D612	D	5	6	0.21
613	31301D613	D613	D	8	6	0.41
614	31301D614	D614	D	1	6	0.47
615	31301D615	D615	D	3	6	0.48
616	31301D616	D616	D	6	6	0.16
617	31301D617	D617	D	8	6	-
618	31301D618	D618	D	8	6	-
619	31301D619	D619	D	7	6	-
620	31301D620	D620	D	5	6	-
621	31301D621	D621	D	5	6	-
622	31301D622	D622	D	5	6	-
623	31301D623	D623	D	5	6	-

SN	Municipal Code	Road Code	Class	Wards Passed	ROW (in m)	Length (in km)
624	31301D624	D624	D	4	6	-
625	31301D625	D625	D	4	6	-
626	31301D626	D626	D	11	6	-
627	31301D627	D627	D	11	6	-
628	31301D628	D628	D	11	6	-
629	31301D629	D629	D	11	6	-
630	31301D630	D630	D	10	6	0.18
631	31301D631	D631	D	10	6	0.19
632	31301D632	D632	D	10	6	2.17
633	31301D633	D633	D	10	6	1.32
634	31301D634	D634	D	11	6	1.28
635	31301D635	D635	D	11	6	1.25
636	31301D636	D636	D	11	6	0.48
637	31301D637	D637	D	13	6	1.70
638	31301D638	D638	D	13	6	4.58
639	31301D639	D639	D	12	6	1.16
640	31301D640	D640	D	12	6	0.36
641	31301D641	D641	D	12	6	0.26
642	31301D642	D642	D	10, 11	6	0.25
643	31301D643	D643	D	11	6	0.40
644	31301D644	D644	D	11	6	1.09
645	31301D645	D645	D	1	6	2.88
646	31301D646	D646	D	1	6	0.28
647	31301D647	D647	D	1	6	1.98
648	31301D648	D648	D	11	6	0.57
649	31301D649	D649	D	1	6	0.13
650	31301D650	D650	D	2	6	0.30
651	31301D651	D651	D	1, 2, 3	6	0.70
652	31301D652	D652	D	2	6	0.11
653	31301D653	D653	D	3	6	0.33
654	31301D654	D654	D	3	6	0.28
655	31301D655	D655	D	3, 4	6	0.62
656	31301D656	D656	D	4	6	0.07
657	31301D657	D657	D	4	6	0.10
658	31301D658	D658	D	4	6	0.18
659	31301D659	D659	D	4	6	0.08
660	31301D660	D660	D	4	6	0.14
661	31301D661	D661	D	4, 5	6	0.41
662	31301D662	D662	D	6, 7	6	0.36
663	31301D663	D663	D	8	6	0.41
664	31301D664	D664	D	8	6	0.14
665	31301D665	D665	D	9	6	0.26
666	31301D666	D666	D	9	6	0.44
667	31301D667	D667	D	8	6	0.19
668	31301D668	D668	D	7	6	0.08
669	31301D669	D669	D	10	6	0.82
670	31301D670	D670	D	10	6	0.20
671	31301D671	D671	D	10	6	0.87

SN	Municipal Code	Road Code	Class	Wards Passed	ROW (in m)	Length (in km)
672	31301D672	D672	D	10	6	0.50
673	31301D673	D673	D	10	6	0.22
674	31301D674	D674	D	10, 11	6	2.86
675	31301D675	D675	D	11	6	0.24
676	31301D676	D676	D	11	6	0.47
677	31301D677	D677	D	10, 11	6	1.94
678	31301D678	D678	D	11	6	0.14
679	31301D679	D679	D	11	6	0.71
680	31301D680	D680	D	3	6	0.14
681	31301D681	D681	D	8	6	0.23
682	31301D682	D682	D	8	6	0.21
683	31301D683	D683	D	8	6	0.16
684	31301D684	D684	D	8	6	0.08
685	31301D685	D685	D	7	6	0.16
686	31301D686	D686	D	6, 7	6	0.72
687	31301D687	D687	D	6	6	0.19
688	31301D688	D688	D	6	6	0.25
689	31301D689	D689	D	6	6	0.55
690	31301D690	D690	D	6	6	0.26
691	31301D691	D691	D	6	6	0.12
692	31301D692	D692	D	6	6	0.34
693	31301D693	D693	D	5, 6	6	0.25
694	31301D694	D694	D	6	6	0.14
695	31301D695	D695	D	6	6	0.21
696	31301D696	D696	D	5, 6	6	0.64
697	31301D697	D697	D	5	6	0.30
698	31301D698	D698	D	5	6	0.33
699	31301D699	D699	D	5	6	0.08
700	31301D700	D700	D	5	6	0.16
701	31301D701	D701	D	5	6	0.07
702	31301D702	D702	D	4	6	0.39
703	31301D703	D703	D	4	6	0.15
704	31301D704	D704	D	4	6	0.11
705	31301D705	D705	D	4	6	0.24
706	31301D706	D706	D	4	6	0.10
707	31301D707	D707	D	4	6	0.04
708	31301D708	D708	D	4	6	0.02
709	31301D709	D709	D	4	6	0.14
710	31301D710	D710	D	4	6	0.06
711	31301D711	D711	D	4	6	0.01
712	31301D712	D712	D	4	6	0.27
713	31301D713	D713	D	4	6	0.15
714	31301D714	D714	D	4	6	0.19
715	31301D715	D715	D	4	6	0.11
716	31301D716	D716	D	4	6	0.13
717	31301D717	D717	D	2	6	0.41
718	31301D718	D718	D	2	6	0.15
719	31301D719	D719	D	2	6	0.25



SN	Municipal Code	Road Code	Class	Wards Passed	ROW (in m)	Length (in km)
720	31301D720	D720	D	2	6	0.26
721	31301D721	D721	D	2	6	0.11
722	31301D722	D722	D	2	6	0.19
723	31301D723	D723	D	1	6	0.61
724	31301D724	D724	D	1	6	0.14
725	31301D725	D725	D	1	6	1.10
726	31301D726	D726	D	1	6	0.23
727	31301D727	D727	D	1	6	0.22
728	31301D728	D728	D	1	6	0.28
729	31301D729	D729	D	1, 3	6	1.71
730	31301D730	D730	D	1	6	0.22
731	31301D731	D731	D	4, 5	6	0.60
732	31301D732	D732	D	4	6	0.58
733	31301D733	D733	D	6	6	0.02
734	31301D734	D734	D	6	6	0.40
735	31301D735	D735	D	6	6	1.05
736	31301D736	D736	D	6	6	0.51
737	31301D737	D737	D	6	6	0.14
738	31301D738	D738	D	6	6	0.51
739	31301D739	D739	D	6	6	0.59
740	31301D740	D740	D	6	6	0.18
741	31301D741	D741	D	7	6	0.14
742	31301D742	D742	D	7	6	0.13
743	31301D743	D743	D	8	6	0.20
744	31301D744	D744	D	8	6	0.08
745	31301D745	D745	D	8	6	0.12
746	31301D746	D746	D	8	6	0.14
747	31301D747	D747	D	8	6	0.06
748	31301D748	D748	D	8	6	0.12
749	31301D749	D749	D	8	6	0.40
750	31301D750	D750	D	8	6	0.06
751	31301D751	D751	D	8	6	0.29
752	31301D752	D752	D	8	6	0.17
753	31301D753	D753	D	8	6	0.14
754	31301D754	D754	D	7	6	0.35
755	31301D755	D755	D	5, 7	6	0.30
756	31301D756	D756	D	5	6	0.18
757	31301D757	D757	D	5	6	0.24
758	31301D758	D758	D	5	6	0.32
759	31301D759	D759	D	10	6	0.15
760	31301D760	D760	D	10	6	0.17
761	31301D761	D761	D	10	6	1.02
762	31301D762	D762	D	11	6	0.53
763	31301D763	D763	D	13	6	1.40
764	31301D764	D764	D	13	6	4.50
765	31301D765	D765	D	13	6	5.60
766	31301D766	D766	D	13	6	1.10
767	31301D767	D767	D	6	6	0.59

SN	Municipal Code	Road Code	Class	Wards Passed	ROW (in m)	Length (in km)
768	31301D768	D768	D	7	6	0.11
769	31301D769	D769	D	7	6	0.16
770	31301D770	D770	D	8	6	0.25
771	31301D771	D771	D	8	6	0.10
772	31301D772	D772	D	8	6	0.24
773	31301D773	D773	D	7, 8	6	0.33
774	31301D774	D774	D	8	6	0.29
775	31301D775	D775	D	8	6	0.16
776	31301D776	D776	D	8	6	0.04
777	31301D777	D777	D	8	6	0.10
778	31301D778	D778	D	8	6	0.98
779	31301D779	D779	D	8	6	0.66
780	31301D780	D780	D	8	6	0.18
781	31301D781	D781	D	6	6	0.89
782	31301D782	D782	D	1	6	0.55
783	31301D783	D783	D	1	6	0.25
784	31301D784	D784	D	1	6	3.03
785	31301D785	D785	D	1	6	0.25
786	31301D786	D786	D	2	6	0.53
787	31301D787	D787	D	8	6	0.26
788	31301D788	D788	D	8	6	0.16
789	31301D789	D789	D	8	6	0.34
790	31301D790	D790	D	9	6	0.45
791	31301D791	D791	D	9	6	0.20
792	31301D792	D792	D	9	6	0.06
793	31301D793	D793	D	9	6	0.39
794	31301D794	D794	D	9	6	0.33
795	31301D795	D795	D	9	6	0.41
796	31301D796	D796	D	9	6	1.15
797	31301D797	D797	D	9	6	0.56
798	31301D798	D798	D	9	6	0.55
799	31301D799	D799	D	9	6	0.77
800	31301D800	D800	D	9	6	0.15
801	31301D801	D801	D	9	6	0.16
802	31301D802	D802	D	9	6	0.23
803	31301D803	D803	D	9	6	1.65
804	31301D804	D804	D	9	6	0.45
805	31301D805	D805	D	8	6	1.37
806	31301D806	D806	D	5	6	1.24
807	31301D807	D807	D	2	6	0.40
808	31301D808	D808	D	1	6	1.34
809	31301D809	D809	D	9	6	0.57
810	31301D810	D810	D	8	6	0.06
811	31301D811	D811	D	8	6	0.16
812	31301D812	D812	D	8	6	0.07
813	31301D813	D813	D	8	6	0.49
814	31301D814	D814	D	8	6	-
815	31301D815	D815	D	8	6	0.44

SN	Municipal Code	Road Code	Class	Wards Passed	ROW (in m)	Length (in km)
816	31301D816	D816	D	2	6	0.14
817	31301D817	D817	D	2	6	0.19
818	31301D818	D818	D	2	6	0.49
819	31301D819	D819	D	10	6	0.14
820	31301D820	D820	D	10	6	0.18
821	31301D821	D821	D	10	6	1.06
822	31301D822	D822	D	10	6	0.63
823	31301D823	D823	D	10	6	0.07
824	31301D824	D824	D	10	6	0.65
825	31301D825	D825	D	8	6	0.15
826	31301D826	D826	D	8	6	0.11
827	31301D827	D827	D	10	6	0.80
828	31301D828	D828	D	11	6	0.79
829	31301D829	D829	D	4	6	0.01
830	31301D830	D830	D	4	6	0.38
831	31301D831	D831	D	5	6	0.19
832	31301D832	D832	D	4	6	0.19
833	31301D833	D833	D	4, 5	6	0.22
834	31301D834	D834	D	4	6	0.12
835	31301D835	D835	D	4, 5	6	0.17
836	31301D836	D836	D	5	6	0.41
837	31301D837	D837	D	5	6	0.37
838	31301D838	D838	D	5	6	0.16
839	31301D839	D839	D	10	6	0.08
840	31301D840	D840	D	10	6	0.11
841	31301D841	D841	D	11	6	2.17
842	31301D842	D842	D	11	6	0.33
843	31301D843	D843	D	11	6	0.32
844	31301D844	D844	D	11	6	1.74
845	31301D845	D845	D	11	6	0.77
846	31301D846	D846	D	5	6	0.17
847	31301D847	D847	D	5	6	0.13
848	31301D848	D848	D	6	6	0.28
849	31301D849	D849	D	6	6	0.10
850	31301D850	D850	D	6	6	0.16
851	31301D851	D851	D	6	6	0.32
852	31301D852	D852	D	5	6	0.16
853	31301D853	D853	D	5, 6	6	0.15
854	31301D854	D854	D	5	6	0.22
855	31301D855	D855	D	5	6	0.08
856	31301D856	D856	D	6	6	0.17
857	31301D857	D857	D	5	6	0.31
858	31301D858	D858	D	5	6	0.22
859	31301D859	D859	D	6	6	0.08
860	31301D860	D860	D	6	6	0.17
861	31301D861	D861	D	4	6	0.09
862	31301D862	D862	D	2	6	0.16
863	31301D863	D863	D	1	6	0.07

SN	Municipal Code	Road Code	Class	Wards Passed	ROW (in m)	Length (in km)
864	31301D864	D864	D	1	6	0.13
865	31301D865	D865	D	1	6	0.46
866	31301D866	D866	D	1	6	0.73
867	31301D867	D867	D	1	6	0.15
868	31301D868	D868	D	1	6	0.05
869	31301D869	D869	D	1	6	0.05
870	31301D870	D870	D	8	6	0.19
871	31301D871	D871	D	8	6	0.03
872	31301D872	D872	D	7, 8	6	0.03
873	31301D873	D873	D	7	6	0.03
874	31301D874	D874	D	7	6	0.07
875	31301D875	D875	D	7	6	0.04
876	31301D876	D876	D	7, 8	6	0.26
877	31301D877	D877	D	1	6	0.06
878	31301D878	D878	D	1	6	0.58
879	31301D879	D879	D	8	6	0.22
880	31301D880	D880	D	8	6	0.09
881	31301D881	D881	D	7, 8	6	0.16
882	31301D882	D882	D	7, 8	6	0.27
883	31301D883	D883	D	6	6	0.39
884	31301D884	D884	D	3	6	0.15
885	31301D885	D885	D	1	6	0.07
886	31301D886	D886	D	8	6	0.09
887	31301D887	D887	D	1, 3	6	0.82
888	31301D888	D888	D	2	6	0.46
889	31301D889	D889	D	6	6	0.27
890	31301D890	D890	D	2, 3	6	0.53

### Road List and Hierarchy Class A, B and C Roads

SN	Municipal Code	Road Code	Class	Road Name	Settlement Passed	Wards Passed	ROW (in m)	Length (in km)
1	31301A001	A001	A	Khurkhure (Highway)-Samitar-Thakurivanjyang	Birendranagar chowk, Khurkhure, Mini Bazar, Sixgroup, Chipleti, Samitar, Shikaritar, Thamtar, Kirantar, Chaurang, Chaughara	7, 8, 10, 12	30	19.24
2	31301A002	A002	A	Uttarakhanda Marga	Dandagaun, Parbatbasti, Sainikgaun, Bhandaratandi, Madane, Dadhuwa	4, 5, 7, 8	30	9.37
3	31301A003	A003	A	Agriculture Road	Birendranagar, Laugaun, Kusahani, Padhariya, Sisabas, Prasauni, Pratappur, Simara, Uprety Tole	1, 2, 3, 6	30	11.85
4	31301A004	A004	A	Bramhanagar-Darbesthan Road	Bramhanagar, Melbazar Chowk, Darbesthan	8, 9	11	3.77
5	31301B001	B001	B	Rapti Nadi River Corridor		1, 3	20	6.18
6	31301B002	B002	B	Piple-Ghalan chowk-Rapti Nadi	Piple, Nayan Basti, Ghalanchowk	1	20	1.97
7	31301B003	B003	B	Simara chowk-Rapti Nadi	Simara, Gadyauli	1, 2	20	1.85
8	31301B004	B004	B	Pratappur-Jitpur-Rapti Nadi	Pratappur, Jitpur	1, 2, 3	20	2.13
9	31301B005	B005	B	Dadhuwa-Pyaridhap	Dadhuwa, Gaidachhap, Pyaridhap	3, 4, 6	20	2.76
10	31301B006	B006	B	Bhandarachowk-Pyaridhap chowk-Rapti Nadi	Bhandara chowk, Padhariya, Pyaridhap	5, 6	20	3.06
11	31301B007	B007	B	Padhariya-Phulauriya-Municipality Boundary	Padhariya, Phulauriya	6	20	2.06
12	31301B008	B008	B	Hardi chowk-Bhawani Bazar	Purwari, Bhawani Bazar	6, 8	20	2.30
13	31301B009	B009	B	Hardi chowk-Rampur-Sainikgaun-Sixgroup	Hardi chowk, Rampur, Sainikgaun	6, 7	20	3.17
14	31301B010	B010	B	Rampur-Minibazar-Parbatbasti-Ward 9 office-Lalpur-Amritpani	Rampur, Minibazar, Parbatbasti, Lalpur, Amritpani	5, 6, 7, 8, 9	20	7.20
15	31301B011	B011	B	Parbatbasti-Pakhribas	Parbatbasti, Pakhribas	8	20	1.65
16	31301B012	B012	B	Bank road-Tulsipur Chowk	Tulsipur Chowk	10, 11	20	4.71
17	31301C001	C001	C	Mahadevtar Rastriya Mavi-Rapti Nadi	Mahadevtar	1	10	1.29
18	31301C002	C002	C	Uprety Tole-Deurali chowk-C004	Uprety Tole, Deurali chowk	1	10	1.05
19	31301C003	C003	C	Ghalan chowk-Jitpur-Dilliparsa	Ghalan chowk, Jitpur, Dilliparsa	1, 3, 6	10	3.95
20	31301C004	C004	C	Kusahani-Mahal-Syauli Tole-Pyaridhap chowk	Kusahani, Mahal, Syauli Tole, Pauwari, Pyaridhap	6	10	3.79
21	31301C005	C005	C	Pragatipur-Sisabas	Pragatipur, Sisabas	2, 3	10	2.26
22	31301C006	C006	C	Manakamana chowk-Gaidachhap	Manakamana chowk, Gaidachhap	4, 5	10	1.63

### Class A, B and C Roads

SN	Municipal Code	Road Code	Class	Road Name	Settlement Passed	Wards Passed	ROW (in m)	Length (in km)
23	31301C007	C007	C	Birendranagar chowk-South (Pampa khola)	Birendranagar	7, 8	10	0.39
24	31301C008	C008	C	Pampakhola river corridor	Birendranagar	6, 7, 8	10	2.78
25	31301C009	C009	C	Sirkot Nimabi-Pampa khola pul	Duigaun	6, 7	10	1.17
26	31301C010	C010	C	Laxminarayan chowk-Oeling Choiling Gumba	Bhawanipur	4	10	0.88
27	31301C011	C011	C	Municipality Office-West (Duigaun)	Bhandara, Duigaun	5, 6	10	1.48
28	31301C012	C012	C	Janapriya Prabi-Khidkigaun-Khurkhure chowk-Bhawani Bazar	Khidkigaun, Khurkhure chowk, Bhawani Bazar	7, 8	10	3.15
29	31301C013	C013	C	Pakhribas-Bajarhatti (Aviyan chowk)	Pakhribas, Bajarhatti	7, 8	10	1.82
30	31301C014	C014	C	Lalpur-Dandagaun-Municipality boundary	Dandagaun	8	10	1.76
31	31301C015	C015	C	Municipality West Boundary Road	Rasauli, Dandagaun, Amritpani	9	10	2.57
32	31301C016	C016	C	Thakaltar-Chisapani-Koraiyapani-Trital-Onebang	Thakaltar, Chisapani, Koraiyapani, Trital, Onebang	10, 11	10	6.41
33	31301C017	C017	C	Lothar-Kalitar-Gamerang	Lothar, Kalitar, Gamerang	12, 13	10	4.49
34	31301C018	C018	C	Lothar-Laisirang-Parewakot	Lothar, Laisirang, Parewakot	1	10	9.46
35	31301C019	C019	C	Threegroup-Chipleti	Threegroup, Chipleti	8, 10	10	2.19

### Prioritization Criteria for Municipal Roads

Municipality Road Code	Road Code	Priority Score	Road Class	Existing Width	Population Serve	RAMS	Road Density	Settlement Density	Surface Type	Minority Group	Total Score	Rank
		10.00	10.00	10.00	20.00	10.00	10.00	10.00	10.00	10.00	100	
31301A001	A001	6.82	10.00	6.33	20.00	8.00	7.81	7.29	8.42	-	74.68	1
31301A002	A002	5.63	10.00	7.34	9.41	8.00	7.50	8.96	6.40	-	63.24	2
31301A003	A003	1.75	10.00	6.53	10.59	8.00	7.71	7.81	7.88	-	60.27	3
31301A004	A004	(0.00)	10.00	6.16	3.53	8.00	9.17	8.13	6.68	-	51.66	13
31301B001	B001	3.43	9.00	5.50	5.88	6.00	7.29	7.08	8.00	-	52.19	10
31301B002	B002	2.00	9.00	5.50	2.35	8.00	5.42	7.50	8.00	-	47.77	18
31301B003	B003	8.00	9.00	5.50	2.35	8.00	6.67	8.75	6.00	-	54.27	6
31301B004	B004	7.60	9.00	5.50	3.53	4.00	7.50	8.06	6.85	-	52.04	12
31301B005	B005	4.44	9.00	6.18	3.53	8.00	8.33	7.64	7.89	-	55.02	5
31301B006	B006	8.00	9.00	5.50	2.94	4.00	15.42	8.33	6.00	-	59.19	4
31301B007	B007	(0.00)	9.00	5.50	2.35	6.00	8.33	7.08	8.00	-	46.27	20
31301B008	B008	(0.00)	9.00	5.50	2.35	4.00	8.54	7.71	8.00	-	45.10	27
31301B009	B009	2.67	9.00	5.97	3.53	4.00	7.50	7.92	8.00	-	48.58	17
31301B010	B010	4.15	9.00	5.50	5.88	4.00	8.08	8.33	8.05	-	53.00	9
31301B011	B011	(0.00)	9.00	5.50	1.76	4.00	8.75	8.33	8.00	-	45.35	25
31301B012	B012	3.00	9.00	5.50	3.53	4.00	6.04	5.83	10.00	-	46.90	19
31301C001	C001	10.00	8.00	5.50	1.76	4.00	5.42	7.50	8.00	-	50.18	14
31301C002	C002	4.00	8.00	5.50	1.18	6.00	5.42	7.50	8.00	-	45.59	23
31301C003	C003	(0.00)	8.00	7.19	3.53	4.00	7.64	7.08	8.78	-	46.22	21
31301C004	C004	1.43	8.00	5.50	2.94	4.00	8.33	7.08	8.00	-	45.29	26
31301C005	C005	4.00	8.00	5.50	2.94	4.00	8.54	8.33	8.00	-	49.32	16
31301C006	C006	(0.00)	8.00	5.50	2.35	4.00	7.29	9.38	8.00	-	44.52	29
31301C007	C007	(0.00)	8.00	5.50	1.18	4.00	7.71	8.54	8.00	-	42.93	34
31301C008	C008	(0.00)	8.00	5.36	2.94	4.00	7.92	8.06	8.00	-	44.27	30
31301C009	C009	(0.00)	8.00	5.50	1.76	4.00	7.50	7.92	8.00	-	42.68	35
31301C010	C010	6.00	8.00	5.50	1.76	4.00	7.50	9.17	8.00	-	49.93	15
31301C011	C011	10.00	8.00	5.50	1.76	4.00	7.71	8.33	8.00	-	53.31	8
31301C012	C012	1.14	8.00	7.27	2.35	4.00	7.71	8.54	6.00	-	45.02	28
31301C013	C013	(0.00)	8.00	5.50	1.76	4.00	7.71	8.54	8.00	-	43.51	32
31301C014	C014	(0.00)	8.00	5.50	1.18	4.00	8.75	8.33	8.00	-	43.76	31
31301C015	C015	(0.00)	8.00	7.50	2.94	4.00	9.58	7.92	6.00	-	45.94	22
31301C016	C016	8.00	8.00	5.50	4.71	4.00	6.04	5.83	10.00	-	52.08	11
31301C017	C017	10.00	8.00	4.50	4.12	4.00	7.50	5.42	10.00	-	53.53	7

Municipality Road Code	Road Code	Priority Score	Road Class	Existing Width	Population Serve	RAMS	Road Density	Settlement Density	Surface Type	Minority Group	Total Score	Rank
		10.00	10.00	10.00	20.00	10.00	10.00	10.00	10.00	10.00	100	
31301C018	C018	(0.00)	8.00	5.11	7.65	4.00	5.42	7.50	7.72	-	45.39	24
31301C019	C019	(0.00)	8.00	8.95	1.76	4.00	7.29	7.29	6.00	-	43.30	33



**Prioritization Criteria Approved From Municipal Workshop**

Scoring Criteria		Scoring unit	Score	Remarks
Criteria No 1	Priorty by Ward Demand form		10	
Criteria No 2	Class of Road specified as per MTMP study.		10	
Criteria No 3	Existing Road Width		10	
Criteria No 4	Population Serve by the Road		20	
Criteria No 5	Recreational/Agriculture/Market Centre/Service Centre		10	
Criteria No 6	Road Density		10	
Criteria No 7	Settlement Density		10	
Criteria No 8	Existing road Surface Type		10	
Criteria No 9	Backward and poor ethnic		10	

### Detail Score Distribution criteria

Criteria No 1	Priority by Ward Demand form		
		Priority	Marks
		1	100%
		2	80%
		3	60%
		4	40%
		5	20%
	>5 & 0	6	10%

Criteria No 2	Class of Road specified as per MTMP study.		
		Class	Marks
		A	100%
		B	90%
		C	80%
		D	70%
		other	0%

Criteria No 3	Existing Road Width		
	## Relative Marking Max-100%, 0-width 25%	Max width	100%
		0	25%

Criteria No 4	Population Serve by the Road	Max	100%
	Relative Marking	Min	0%

Criteria No 5	Recreational/Agriculture/Market Centre/Service Centre		
	Digit	4	100%
	Digit	3	80%
	Digit	2	60%
	Digit	1	40%

Criteria No 6	Road Density		
		Max	100%
		Min	50%

Criteria No 7	Settlement Density		
	Relative Marking	Max	100%
		Min	50%

Criteria No 8	Existing road Surface Type		
		Earthen	100%
		Gravel	80%
		Bituminous	60%

Criteria No 9	backward and poor ethnic		
		Max	100%
		Min	50%
		none	0%

### Road with Improvement as per Demand

Municipality Road Code	Road Code	New Track	Upgrading	Rehabilitation	Periodic Maintenance	Re-Const	Bridge	Causeway	Culvert
31301A001	A001	-	14.30	-	4.95	-	-	-	-
31301A002	A002	-	1.85	-	7.52	-	-	-	-
31301A003	A003	-	10.87	-	0.99	-	2.00	-	-
31301A004	A004	-	1.29	-	2.48	-	-	-	-
31301B001	B001	-	6.18	-	-	-	-	-	-
31301B002	B002	-	1.97	-	-	-	-	-	-
31301B003	B003	-	-	-	1.85	-	-	-	-
31301B004	B004	-	0.81	-	1.32	-	1.00	-	-
31301B005	B005	-	2.61	-	0.15	-	-	-	-
31301B006	B006	-	-	-	3.06	-	1.00	-	-
31301B007	B007	-	2.06	-	-	-	-	-	-
31301B008	B008	-	2.30	-	-	-	-	-	-
31301B009	B009	-	3.17	-	-	-	-	-	-
31301B010	B010	-	7.20	-	-	-	-	-	-
31301B011	B011	-	1.65	-	-	-	-	-	-
31301B012	B012	-	4.71	-	-	-	-	-	-
31301C001	C001	-	1.29	-	-	-	-	-	-
31301C002	C002	-	1.05	-	-	-	-	-	-
31301C003	C003	-	2.99	-	0.96	-	-	-	-
31301C004	C004	-	3.79	-	-	-	-	-	-
31301C005	C005	-	2.26	-	-	-	-	-	-
31301C006	C006	-	1.63	-	-	-	-	-	-
31301C007	C007	-	0.39	-	-	-	-	-	-
31301C008	C008	-	2.78	-	-	-	-	-	-
31301C009	C009	-	1.17	-	-	-	-	-	-
31301C010	C010	-	0.88	-	-	-	-	-	-
31301C011	C011	-	1.48	-	-	-	-	-	-
31301C012	C012	-	-	-	3.15	-	-	-	-
31301C013	C013	-	1.82	-	-	-	-	-	-
31301C014	C014	-	1.76	-	-	-	-	-	-
31301C015	C015	-	-	-	2.57	-	-	-	-
31301C016	C016	-	6.41	-	-	-	-	-	-
31301C017	C017	-	4.49	-	-	-	-	-	-
31301C018	C018	-	4.44	-	5.02	-	-	-	-
31301C019	C019	-	-	-	2.19	-	-	-	-

## Tentative Structural Quantity Estimates

Municipality Road Code	Road Code	Masonry Walls (m3)	Gabion Walls (m3)	Drainage (m3)	Total Road Length (Km)	Average Width (Existing in m)
31301A001	A001	15,400.00	15,400.00	38,500.00	19.24	7.70
31301A002	A002	7,500.00	7,500.00	18,700.00	9.37	9.70
31301A003	A003	9,200.00	9,200.00	23,100.00	11.55	8.10
31301A004	A004	3,000.00	3,000.00	7,500.00	3.77	7.30
31301B001	B001	3,700.00	2,500.00	12,400.00	6.18	6.00
31301B002	B002	1,200.00	800.00	3,900.00	1.97	6.00
31301B003	B003	1,100.00	700.00	3,700.00	1.85	6.00
31301B004	B004	1,100.00	800.00	3,800.00	1.90	6.00
31301B005	B005	1,700.00	1,100.00	5,500.00	2.76	7.40
31301B006	B006	1,800.00	1,200.00	6,100.00	3.06	6.00
31301B007	B007	1,200.00	800.00	4,100.00	2.06	6.00
31301B008	B008	1,400.00	900.00	4,600.00	2.30	6.00
31301B009	B009	1,900.00	1,300.00	6,300.00	3.17	6.90
31301B010	B010	4,300.00	2,900.00	14,400.00	7.20	6.00
31301B011	B011	1,000.00	700.00	3,300.00	1.65	6.00
31301B012	B012	2,800.00	1,900.00	9,400.00	4.71	6.00
31301C001	C001	300.00	500.00	2,600.00	1.29	6.00
31301C002	C002	200.00	400.00	2,100.00	1.05	6.00
31301C003	C003	800.00	1,600.00	7,900.00	3.95	9.40
31301C004	C004	800.00	1,500.00	7,600.00	3.79	6.00
31301C005	C005	500.00	900.00	4,500.00	2.26	6.00
31301C006	C006	300.00	700.00	3,300.00	1.63	6.00
31301C007	C007	100.00	200.00	800.00	0.39	6.00
31301C008	C008	600.00	1,100.00	5,600.00	2.78	5.70
31301C009	C009	200.00	500.00	2,300.00	1.17	6.00
31301C010	C010	200.00	400.00	1,800.00	0.88	6.00
31301C011	C011	300.00	600.00	3,000.00	1.48	6.00
31301C012	C012	600.00	1,300.00	6,300.00	3.15	9.50
31301C013	C013	400.00	700.00	3,600.00	1.82	6.00
31301C014	C014	400.00	700.00	3,500.00	1.76	6.00
31301C015	C015	500.00	1,000.00	5,100.00	2.57	10.00
31301C016	C016	1,300.00	2,600.00	12,800.00	6.41	6.00
31301C017	C017	900.00	1,800.00	9,000.00	4.49	4.00
31301C018	C018	1,900.00	3,800.00	18,900.00	9.46	5.20
31301C019	C019	400.00	900.00	4,400.00	2.19	12.90

### Preliminary Cost Estimate Details for Municipal Roads

Cost in '000								'00,000
Municipality Road Code	Road Code	Total Road Length (Km)	General Maintenance	Recurrent Maintenance	Improvement Cost	Cross Drainage Structure	Cost of Protection Structure	Total Cost '00,000
31301A001	A001	19.24	13,530	38,270	947,650	-	3,167,140	41,666
31301A002	A002	9.37	6,590	14,910	325,100	-	1,542,690	18,893
31301A003	A003	11.55	8,120	25,690	1,025,640	511,890	1,901,180	34,725
31301A004	A004	3.77	2,650	6,460	170,690	-	620,840	8,006
31301B001	B001	6.18	3,260	10,540	421,850	-	566,900	10,026
31301B002	B002	1.97	1,040	3,370	134,810	-	181,070	3,203
31301B003	B003	1.85	980	1,980	26,110	-	169,950	1,990
31301B004	B004	1.90	1,000	2,540	70,540	191,960	173,870	4,399
31301B005	B005	2.76	1,450	4,610	180,140	-	252,940	4,391
31301B006	B006	3.06	1,610	3,260	43,080	191,960	280,400	5,203
31301B007	B007	2.06	1,080	3,510	140,410	-	188,710	3,337
31301B008	B008	2.30	1,210	3,920	156,810	-	210,720	3,727
31301B009	B009	3.17	1,670	5,400	216,010	-	290,330	5,134
31301B010	B010	7.20	3,800	12,260	484,180	-	660,480	11,607
31301B011	B011	1.65	870	2,820	112,940	-	151,770	2,684
31301B012	B012	4.71	2,480	7,530	131,830	-	431,550	5,734
31301C001	C001	1.29	450	1,470	57,360	-	42,030	1,013
31301C002	C002	1.05	370	1,190	46,530	-	34,100	822
31301C003	C003	3.95	1,390	3,900	74,140	-	128,670	2,081
31301C004	C004	3.79	1,330	4,310	168,370	-	123,420	2,974
31301C005	C005	2.26	790	2,570	100,510	-	73,680	1,776
31301C006	C006	1.63	570	1,850	72,260	-	52,970	1,277
31301C007	C007	0.39	140	440	17,110	-	12,540	302
31301C008	C008	2.78	980	3,160	123,480	-	90,510	2,181
31301C009	C009	1.17	410	1,330	51,980	-	38,100	918
31301C010	C010	0.88	310	1,000	39,260	-	28,780	694
31301C011	C011	1.48	520	1,680	65,710	-	48,160	1,161
31301C012	C012	3.15	1,110	2,240	27,220	-	102,740	1,333
31301C013	C013	1.82	640	2,070	80,740	-	59,190	1,426
31301C014	C014	1.76	620	2,000	77,990	-	57,170	1,378
31301C015	C015	2.57	900	1,830	22,220	-	83,790	1,087
31301C016	C016	6.41	2,250	6,830	113,230	-	208,770	3,311
31301C017	C017	4.49	1,580	4,790	79,380	-	146,370	2,321
31301C018	C018	9.46	3,320	8,360	142,100	-	308,140	4,619
31301C019	C019	2.19	770	1,560	18,930	-	71,440	927

### Rate taken for Tentative Cost Estimate

		As per ToR	As per Municipality
Task	Unit	Standard Rate (NRs)	Revised Rate (NRs)
Emergency maintenance	km	62,000	74,000
Routine maintenance	km	41,000	49,000
Recurrent maintenance (blacktop)	km	1,037,000	1,244,000
Recurrent maintenance (gravel)	km	829,000	995,000
Recurrent maintenance (earthen)	km	518,000	622,000
Periodic maintenance (blacktop)	km	415,000	498,000
Periodic maintenance (gravel)	km	518,000	622,000
Rehabilitation	km	1,659,000	1,991,000
Widening	m	52,000	62,000
Gravelling	km	4,562,000	5,474,000
Blacktopping	km	11,820,000	14,184,000
Bridge construction	m	1,244,000	1,493,000
Slab culvert construction	m	311,000	373,000
CC Causeway construction	m	207,000	248,000
Stone Causeway construction	m	21,000	25,000
Pipe culvert placement	unit	21,000	25,000
Masonry wall construction	m3	21,000	25,000
Gabion wall construction	m3	5,000	6,000
Lined drain construction	m	2,000	2,000
Track opening	km	8,294,000	9,953,000
Gravelling	km	4,562,000	5,474,000
Bridge construction	m	1,244,000	1,493,000

वडा नं : ५

Date: \_\_\_\_\_

Page: \_\_\_\_\_

आज मिति २०७८ वैशाख ९ गतेका दिन  
राप्ती न. पा., वडा नं ५ मा नगर यातायात  
गुरुयोजना तयारीको सिलसिलामा इन्जिनियर  
दुर्गा बुढा र उनजस्य दाहाल टोलीले नगरका  
सर्वेक्षणमा निम्न विषयमा हलफल गरियो ।  
हलफलको विषयवस्तुहरु :

१. नगर यातायात गुरुयोजनाको परिचय
२. नगर स्तरिय सडकको पहिचान
३. पदिल्ला कार्यक्रमहरु ( सडक र सम्भाव्यता  
सम्बन्धी स्तरिय हलफल ) को लागी  
कार्यक्रम निर्धारण
४. नगर सडक सम्बन्धित समिति (MRCC) को गठन

उपास्थिति

पद

हस्ताक्षर

सम्पर्क नं

मैनुका पाठक

वडा अध्यक्ष

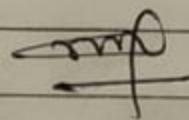

९८५५०८२७२०



वडा नं : ११

आज मिति २०७८ वैशाख १४ गतेको  
दिन राप्ती नुपा. वडा नं ११ मा नगर  
यातायात सुरक्षाका लागि सिलसिलामा  
इन्जिनियर र कानून हाहा र अजय काहालको  
टोलीले गोरूको रक्षणमा गिरेन विषयमा  
दलफल गोरूको वडा अध्यक्ष पन्थको  
सल्लाहतामा  
दलफलको विषयवस्तुहरु :

- १.) नगर यातायात सुरक्षाका लागि परिचय ।
- २.) नगर स्तरिय रसदको पहिचान ।
- ३.) पहिल्ला कार्यक्रमहरु ( रसदको सारवाक्यता  
सारवाक्य स्तरिय दलफल ) को लागि  
कार्यक्रम निर्धारण ।
- ४.) नगर रसद समन्वयन समिति (MRCC)  
को गठन ।

उपाध्यक्ष पद हस्ताक्षर सम्पन्न ।

१.) कृष्ण वहादुर (नामा) ९८४९६६९६९

२.) लालबहादुर (नामा) ९८४९६६६९६



वडा नं : १२

आज मिति २०७८ बैशाख १४ गतेका दिन राप्ती न.पा. वडा नं १२ मा नगर धाताघात गुरुयोजना तथा टीको सिलसिलामा गुगिनिघर दात बुढा र अजय दाहालको टोलीले गरेको सर्वेक्षणमा निम्न विषयमा फलफल गरियो वडा अध्यक्ष ज्युको संलग्नतामा ।

फलफलका विषयवस्तुहरू :

- १) नगर-धाताघात गुरुयोजनाको परिचय ।
- २) नगर स्तरिय सडकको पहिचान ।
- ३) पडिल्ला कार्यक्रमहरू (सडक र सम्भाव्यता साम्बन्धि स्तरिय फलफल) को लागी कार्यक्षम निर्धारण ।
- ४) नगर सडक समन्वयन समिति (MRC) को गठन ।

उपाध्यक्ष	पद	हेतुका	सम्पर्क नं :
१. अर्जुन सुजा	वडा अध्यक्ष	गुगुनको	९८४५०५०९०९
२. अजय कुँडु	जिम्मा (वडा सदस्य)	अजयको	९८४५५०६०९
३. रिम्मा लामिछाने	वडा सचिव		९८४९९२७८४५

आजु मिति २०७८ वैशाख १४ गतेको  
दिने राती नुपा. वडा नं ९ मा नगर  
पातायात गुरुयाजना तयारीको सिलसिलामा  
इन्जिनियर दाबु खड्क र अजय दाहालको  
टोलीले गुरुको सवधानमा विद्वान विषयमा  
दलफल गरियो वडा अध्यक्ष प्युको  
सलगततामा।  
दलफलको विषयवस्तुहरु :

- १.) नगर पातायात गुरुयाजनाको परिचय।
- २.) नगर स्तरिय स्तडको पहिचान।
- ३.) पादल्ला कार्यक्रमहरु ( स्तड र सम्भाव्यता  
सम्बन्धी स्तरिय दलफल ) को लागि  
कार्यक्रम निर्धारण।
- ४.) नगर स्तड सम्बन्धित समिति (MRCC)  
को गठन।

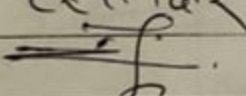
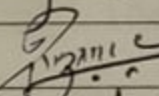
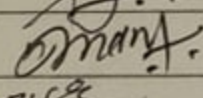
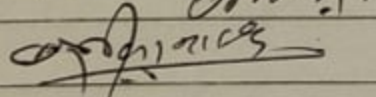
उपास्थिति	पद	हस्ताक्षर	सम्पर्क नं
देवेन्द्रलाला वडा अध्यक्ष	अध्यक्ष		९८५४०२०६९०
राम सुन्दर (गुलेडी) वडा सदस्य	वडा सदस्य		९८५४२२९५५४
मंगल लाम वडा सदस्य	वडा सदस्य		९८५४३३६५४
लक्ष्मीकांत माथकोटा वडा सदस्य	वडा सदस्य		९८५४०४५२३६



वडा नं : १०

Date: \_\_\_\_\_

Page: \_\_\_\_\_

आज मिति २०७८ वैशाख १४ गतेका दिन राप्ती न.पा. वडा नं १० मा नगर थातायात गुरुयाजना तयारीको सिलसिलामा इन्जिनियर दात बुढा र अजय दाहालको टोलिल गरिने स्तवक्षणाभा निम्न विषयमा धूलफल गरियो वडा अध्यक्ष ज्यूको सलब नतामा ।

धूलफलका विषयवस्तुहरू :

१. नगर थातायात गुरुयाजनाको परिचय ।
२. नगर र तारथु स्तवको पहिचान ।
३. पाइलला कार्यक्रमहरू ( स्तव र स्तवभाव्यता स्तवविधि स्तविय धूलफल ) को लागि कार्यक्रम निर्धारण ।
४. नगर स्तव स्तवव्यवस्था समिति (MRCC) को गठन ।

आन्धी

पद

हस्ताक्षर

सम्पर्क नं

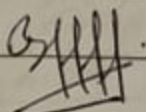
१) अमर बहादुर लामा, वडा अध्यक्ष  ९८४२०५९८२०

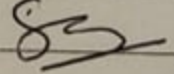
२. इन्दुलला पन्ना वडा सदस्य  ९८४२९९९०९६

पडा नं: १३

आज मिति २०७८ बैशाख १४ गतेका दिन राप्ता नं. घा. वडा नं १३ मा नगर यातायात गुरुयोजना तथा टीको सिलसिलामा इन्जिनियर दात बुढा २ अफसरको तहल्लो तहल्लो गरीको सर्वेक्षणमा निम्न विषयमा फलफल गरियो वडा अध्यक्ष ज्युको संलग्नतामा । फलफलका विषयवस्तुहरू :

- १) नगर यातायात गुरुयोजनाको परिचय
- २) नगर स्तरिय सडको पहिचान
- ३) पछिल्ला कार्यक्रम (सडक २ सम्भाव्यता सम्बन्धि फलफल) को लागी कार्यक्रम निर्धारण ।
- ४) नगर सडक समन्वयन समिति (MRC) को गठन

स्थिति

वडा

हस्ताक्षर

सम्पर्क नं

सुर्ज बहादुर प्रजा वडा अध्यक्ष

९८४५३६२६

नोबल कु. प्रजापती वडा सचिव

९८४६२९६८



# पृष्ठ नं 6:

आज मिति २०७८ वैशाख १५ गतेका दिन  
राष्ट्रिय न.पा. वडा नं ७ मा नगर घाताघात गुरुथान  
व्यापीको सिलसिलामा इतिविश्व दान कुशी र  
अजय दाहाल बौलीले गरेको सर्वेक्षणमा निम्न  
विषयमा फलफल गरियो वडा अध्यक्ष ज्युको  
संलग्नतामा।

## फलफलका विषयवस्तुहरू :

- १) नगर घाताघात गुरुथानका परिचय
- २) नगर स्थित सडकको पहिचान
- ३) पडिल्ला कार्यक्रम (सडक र सञ्चारयता सम्बन्धि  
स्थिति फलफल) को लागि कार्यक्रम विधारेण
- ४) नगर सडक समन्वयन समिति (MRE) को ग

उपस्थिति पद हस्ताक्षर सम्पर्क नं:

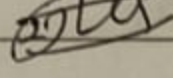
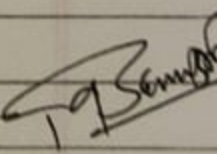
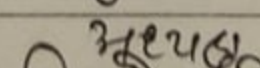
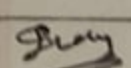
- १) सुमीता डल (मोदी) अध्यक्ष  ९८४४०६६६३६
- २) श्रीलक्ष्मण गुजाल वी.ल. विकास मोलाकाय समिति अध्यक्ष ९८४५२४४४४२
- ३) निर्जलाल डोमो (का.रा.वि.ग) ९८६६९३४६९६ 
- ४) लाल प्रसाद सुब्बा वडा मा.पु. ९८४४२४०६६६२ लालपु
- ५)  ९८४४२९३६६६९ 

आज मिति २०८८ बैशाख १२ गतेका दिन  
बाली बु.पा. वडा नं ८ मा नगर यातायात गुरुयोजना  
तयारीको सिलसिलामा गृहनिर्माण दान पुडा र  
अजय दाहालको टोलीले गर्दैको सर्वेक्षणमा  
निम्न विषयमा दलफल गरियो वडा अध्यक्ष ज्युको  
सलंगतामा ।

दलफलका विषयवस्तुहरू :

- १) नगर यातायात गुरुयोजनाको परिचय ।
- २) नगर स्तरिय सडकको पहिचान ।
- ३) पछिला कार्यक्रमहरू (सडक र सम्भाव्यता  
सम्बन्धि स्तरिया दलफल) को लोडो कार्यक्रम  
निश्चरण ।
- ४) नगर सडक सम्बन्धित समिति (१९८०) को गठन

मिति - बुधवार २०८८

स्थिति - प ५  
वडा अध्यक्ष डा. अजय दाहाल

हस्ताक्षर  
२०८८

सम्पर्क नं  
९८५५०८००३५

पञ्च अधिकारी नडा समित (राप्ती.८)

२०८८

९८८२३६ २०८८

डुम्रा वडा वडा नं ८

९८५५११२५६१



वडा नं : ३

आज मिति २०७८ वैशाख १२ गतेका दिन  
राप्ती न.पा. वडा नं ३ मा नगर थालाघात  
गुरुयोजना तहसीको सिलसिलामा इन्जिनियर  
दान बुढा र अन्य दाहालको टोनीले गरेका  
सर्वेक्षणमा निम्न विषयमा दलफल गरियो वडा  
अध्यक्ष ज्यूको संलग्नतामा ।  
दलफलका विषयवस्तुहरु :

- १) नगर थालाघात गुरुयोजनाको परिचय ।
- २) नगर स्तरिय सडकको पहिचान ।
- ३) पक्किले कायमहरू (सडक र सम्भाव्यता सम्बन्धि  
स्तरिय दलफल) को बाँकी कायम निर्धारण ।
- ४) नगर सडक समन्वयन समिति (MRCC) को गठन

स्थिति घट हस्ताक्षर सम्पकी नं :

- ० रापकुला गौरी वडा अध्यक्ष ~~सुदामा~~ ९८२२५६२५५६
- १ कविता राई का.पा. सदस्य ~~कविता~~ ९८९६२६९९४२
- २ दुरदर्शी थापा वडा सचिव ~~सुदामा~~ ९८४९४६०६२८
- ३ निकता बडकी (साप) ~~सुदामा~~ ९८४४४३६९९४
- ४ कविता राई वनमाजरेती ~~सुदामा~~ ९८४२०४३५५५

वडा नं : १

Date: \_\_\_\_\_

Page: \_\_\_\_\_

आज मिति २०७८ वैशाख १० गतेका दिन  
राष्ट्रिय नं.पा.०, वडा नं १ मा नगर थाताघात  
गुरुयोजना तयारीको सिलसिलामा इ.इ.ए.ए.ए.ए.  
दा.बु.बु.बु. र अन्य दाहालको टोलिल  
गोरक्ष संवेक्षणमा निम्न विषयमा दलफल  
गरियो वडा अध्यक्ष ज्यूको संलग्नतामा।  
दलफलका विषयवस्तुहरु।

१. नगर थाताघात गुरुयोजनाको परिचय।
२. नगर स्तरीय स्तडको पहिचान।
३. पाइल्लु कार्यक्रमहरु (स्तड र संभाव्यता  
संभाव्य स्तरिय दलफल) को लागि  
कार्यक्रम तयारी रण।
४. नगर स्तड संभव्यता न संमित (MRCC)  
को गठन।

उपाह्वित पद  
सिद्धिलाल थापा  
वडा अध्यक्ष

हस्ताक्षर  
इ.इ.ए.ए.ए.

सम्पर्क नं.:

९८४४०६२२४८

सुमना मोक्तान वडा सचिव

हस्ताक्षर  
सुमना मोक्तान

९८४४५६२३४०

यमव. लामा -

हस्ताक्षर  
यमव. लामा

९८४४०६२२४८

मानव. लामा वडा सचिव

हस्ताक्षर  
मानव. लामा

९८४४०६२२४८



वडा नं : २

Date: \_\_\_\_\_

Page: \_\_\_\_\_

आज मिति २०७८ वैशाख १० गतेका दिन  
राष्ट्रिय न.पा. वडा नं २ मा नगर यातायात  
शुरुवाजना तयारीको बमेलामा मुख्य कार्यकारी  
अधिकारी वडा र अन्य कर्मचारीको टालीम  
गर्नुको अवसरमा निम्न विषयमा छलफल  
गोरया वडा अध्यक्ष ज्यूको संलग्नतामा  
छलफलको विषयवस्तुहरू :

१. नगर यातायात शुरुवाजनाको परिचय ।
२. नगर स्तरिय सडकको पहिचान ।
३. पहिल्ला कार्यग्रामहरू ( सडक र सम्भाव्यता  
सम्बन्धी स्तरिय छलफल ) को शुरुवाती  
कार्यग्राम निर्धारण ।
४. नगर सडक समन्वय समिति (MRC) को गठन ।

स्थिति	पद	हस्ताक्षर	सम्पर्क नं.:
महोदय उपाध्यक्ष - अध्यक्ष			९८५५०-६२२५०
सिद्धि	सहायक कार्यकारी		९८५५०२६२६८
ललिता तिमलसेना	सहायक		९८५२४३६६६६
सुभाष कुँवर	वडा सचिव		९८४७९०५२३८

आज मिति २०७८ वैशाख १० गतेका दिन राप्ती नं.पां., वडा नं ४ मा नगर थाताघात गुरुयोजना तथा सेवा सिलसिलामा इन्जिनियर देवान बुढा र अजय दाहाल को टोलीले गोरका सेवकालागि निम्न विषयमा दलफल गोरया वडा अध्यक्ष ज्यूको संलग्नतामा। दलफलका विषयवस्तुहरु :

१. > नगर थाताघात गुरुयोजनाको परिचय ।
२. > नगर स्तरिय सडकको पहिचान ।
३. > पछिल्ला कार्यक्रमहरु (सडक र सम्भाव्यता सम्बन्ध स्तरिय दलफल) को लागि कार्यक्रम निर्धारण ।
४. > नगर सडक सम्बन्धित कमिटी (MRCC) को गठन ।

उपस्थिति पद हस्ताक्षर सम्पर्क नं

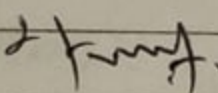
शमशेर लामा अध्यक्ष  ९८५१०६२२३२

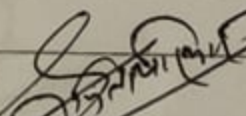
रमिता पौडेल जी.पा.प्र.  ९८५३२६६२२२

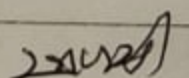
रमा पराजुनी वडा सदस्य  ९८५५६६५२०

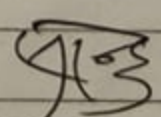
सुन्दर प्रताप तमाङ्ग का.प्र.  ९८५५३३३०८

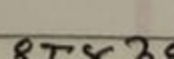
सुनवमा पौडेल वडा  ९८५३४०५०२०



वडा नं : ६

Date: \_\_\_\_\_

Page: \_\_\_\_\_

आज मिति २०७८ वैशाख ३ गतेका दिन  
राष्ट्रिय न.पा., वडा नं ६ मा नगर यातायात  
शुरुवातको तयारीको सिलसिलामा डान्जुनेयुर  
काठ बन्दा र अन्य काठाले टोलले गरेको  
सर्वेक्षणमा निम्न विषयमा छलफल गरियो  
वडा अध्याक्ष ज्यूको संलग्नतामा ।  
छलफलको विषयवस्तुहरु :

- १.) नगर यातायात शुरुवातको परिचय
- २.) नगर स्तरीय सडकको पहिचान
- ३.) पाइल्लो कार्यक्रमहरु (सडक र सम्भाव्यता  
सम्बन्ध स्तरीय छलफल) को लागी  
कार्यक्रम निर्धारण
- ४.) नगर सडक सम्बन्धन समिति (MRCC) को

गठन

उपाक्षिति

पद

हस्ताक्षर

सम्पर्क नं

जल्लु महता (चारु)

पुलपा कुवर

राजकुमार लामा

कीर्तिना चौधरी

सुशीला चौधरी

वडा अध्यक्ष

कार्यपालिका

सदस्य

सदस्य

कार्यपालिका

सहयोगी

ग

पुष्पा

वडा सदस्य

सदस्य

कार्यपालिका

सहयोगी

सदस्य

९८४५२८६८

९८४५२८६८६८

९८४५२८६८६८

९८४५२८६८६८

९८४५२८६८६८

## नगर यातायात गुरुयोजना

राष्ट्रिय नगरपालिका,  
चितवन

अन्तिम मस्यौदा  
प्रतिवेदन  
प्रस्तुतीकरण

मिति: २०७८/०३/२०



नगर यातायात गुरुयोजना

- नगर क्षेत्रभित्र रहेका सम्पूर्ण सडकहरूको नक्साङ्कन, पहिचान, वर्गिकरण र प्राथमिकिकरण गर्ने तथा प्राथमिकिकरण गरिएका सडकहरूको निर्धारित मापदण्ड अनुसार निर्माण, मर्मत सुधार, स्तरोन्नती र पुनर्उत्थानका लागि श्रोत तथा साधनहरूको खोजि तथा परिचालनको वैज्ञानिक अध्ययन गरिएको दस्तावेज नग्नर यातायात गुरुयोजना हो ।

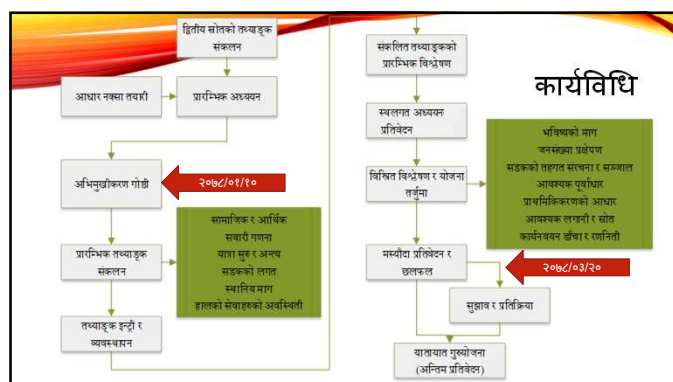

## પ્રારમ્ભિક અધ્યયન

- तथ्यांक विभागबाट उपलब्ध तथ्यांक
- एकिकृत विकास योजना
- रणनीतिक नगर विकाश योजना (२०७७/७८-२०८१/८२)
- राष्ट्री नगरपालिका पार्श्वचित्र (२०७५)
- अन्य योजना
- आधार नक्सा

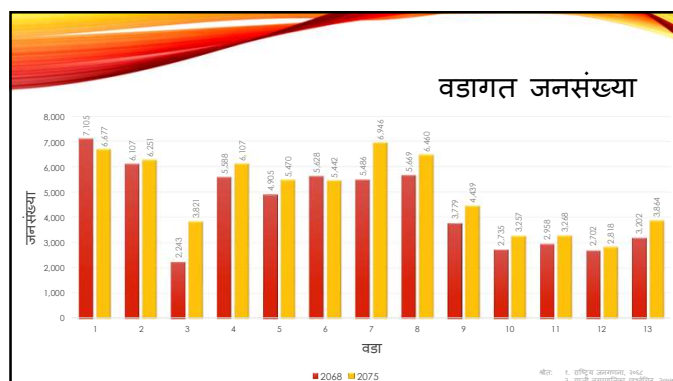

तथ्यांक संकलन

- घरधुरी सर्वेक्षण
- वडाबाट माग संकलन
- सडकको लगत संकलन
- सार्वजनिक सवारी साधनको पहुँच
- गाडी संख्या गणना
- उपलब्ध बजेट तथा खर्च विवरण

### घरधुरी सर्वेक्षण

प्रति: \_\_\_\_\_ नगरपालिकाको कार्यालय, नुपौतोलका लागि, सप्तरी, धनुषा

समाजिक र आर्थिक स्थिति

- वसाई स्थान
- वैवाहिक स्थिति
- शिक्षा र पेशा
- आमदानी र खर्च

सवारी साधनको

- स्वामित्व
- प्रयोग

दैनिक यात्रा

- कुन ठाउँबाट कुन ठाउँ सम्म
- केस्तो सवारी साधनको प्रयोग गरि
- कति समयमा कुन उद्देश्यको लागि

क्र.सं.	सवारी साधनको प्रकार	वर्ग	वर्गको नाम	वर्गको वर्ण	वर्गको रङ	वर्गको नम्बर	वर्गको मालिक	वर्गको प्रयोग	वर्गको स्थिति
1									
2									
3									
4									
5									
6									
7									
8									
9									
10									
11									
12									
13									
14									
15									
16									
17									
18									
19									
20									

### वडाबाट सडकको माग संकलन

प्रत्येक वडाबाट ५ वटा सडकको माग संकलन गरियो

ती सडकहरूको सामान्य विवरण सहित

वडाको भूमिका

क्र.सं.	सडकको नाम	वडाको नाम	वडाको वर्ण	वडाको रङ	वडाको नम्बर	वडाको मालिक	वडाको प्रयोग	वडाको स्थिति
1								
2								
3								
4								
5								

### सडकको लगत संकलन

Photographic Survey

लगत संकलन

क्र.सं.	सडकको नाम	सडकको वर्ण	सडकको रङ	सडकको नम्बर	सडकको मालिक	सडकको प्रयोग	सडकको स्थिति
1							
2							
3							
4							
5							
6							
7							
8							
9							
10							
11							
12							
13							
14							
15							
16							
17							
18							
19							
20							

### सार्वजनिक सवारी साधनको पहुँच

BUS

- (भण्डारा-लोथर; भरतपुर-खुर्खुरे)

JEEP

- (भण्डारा-लोथर-मलेखु; रिजर्भ)

AUTO

- (मुख्यतया पूर्व पश्चिम राजमार्ग, सिमलटोडी; भण्डारा-लोथर; प्यारिधन)

MAGIC/MINI

- पूर्व पश्चिम राजमार्ग

### गाडी गणना सर्वेक्षण

१५ मिनेटको अवधिमा कुन प्रकारको कतिवटा सवारी साधन गुडे

नगरपालिकाको मूल सडकहरूमा गणना गर्ने

क्र.सं.	सडकको नाम	सडकको वर्ण	सडकको रङ	सडकको नम्बर	सडकको मालिक	सडकको प्रयोग	सडकको स्थिति
1							
2							
3							
4							
5							
6							
7							
8							
9							
10							
11							
12							
13							
14							
15							
16							
17							
18							
19							
20							

### सडकको अवस्था



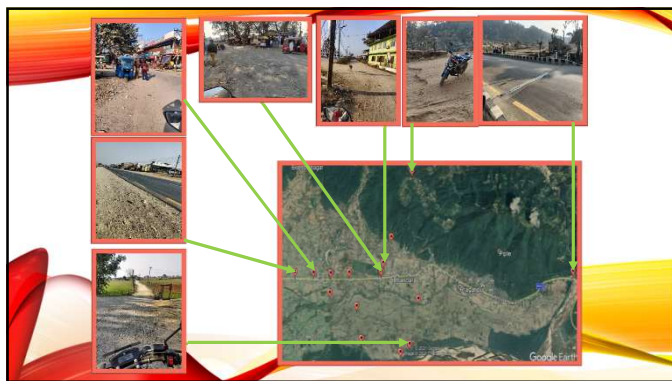

## तयार पारिएका GIS नक्साहरु

- Location map
- भू-उपयोग
- जनघनत्व र सडकको घनत्व
- सडकको लगत
  - चौडाई अनुसार,
  - सतहको अवस्था अनुसार, र
  - माग अनुसार
- पुल र कल्वर्ट (Bridge and Culvert)
- बफर विश्लेषण (Buffer Analysis)



- दिर्घकालिन यातायात योजना (MTPP)
- नगर यातायात गुरुयोजना (MTMP)

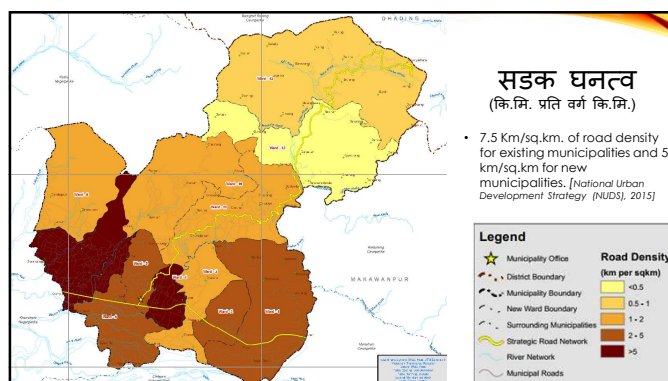
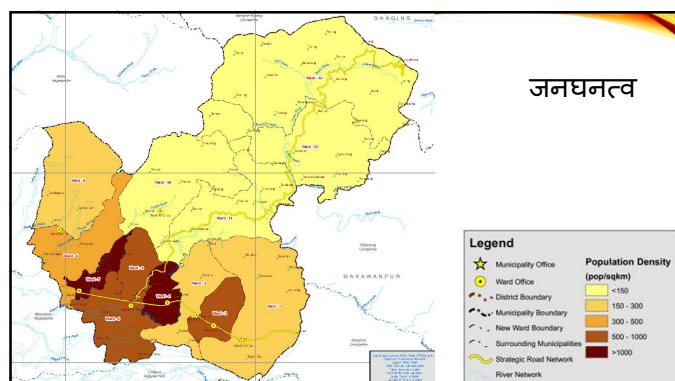
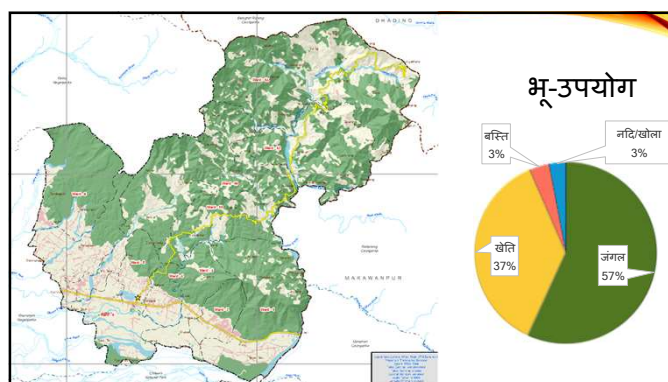
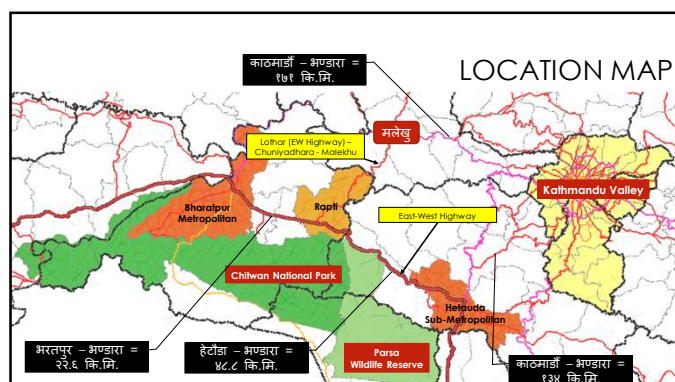

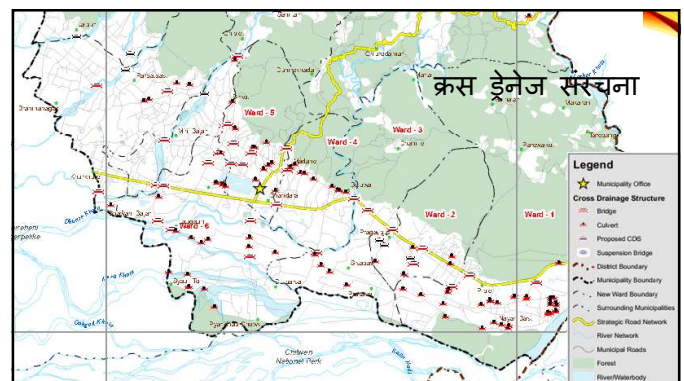
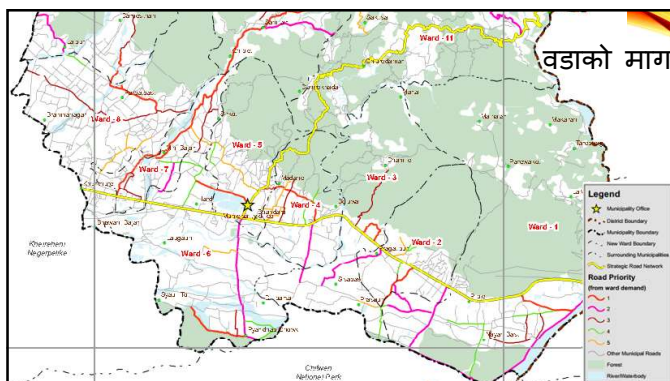
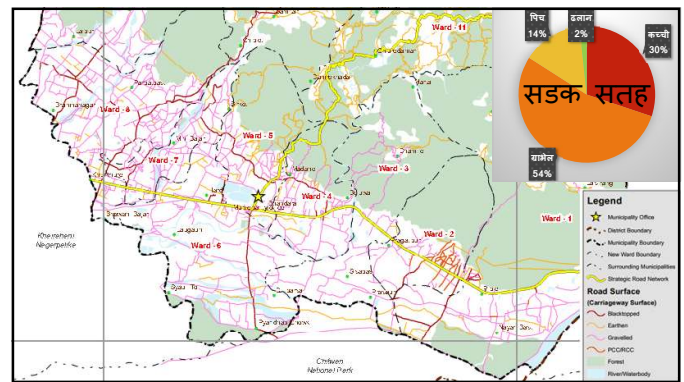
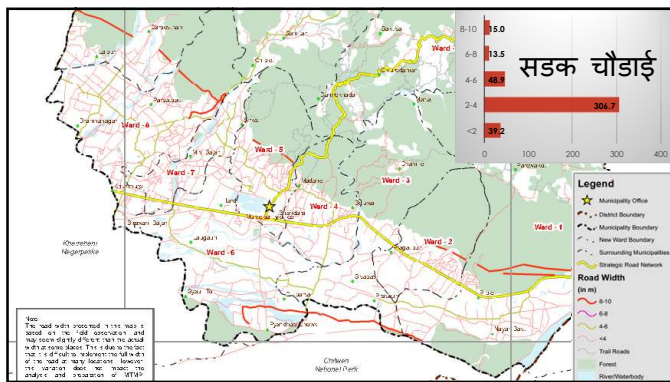
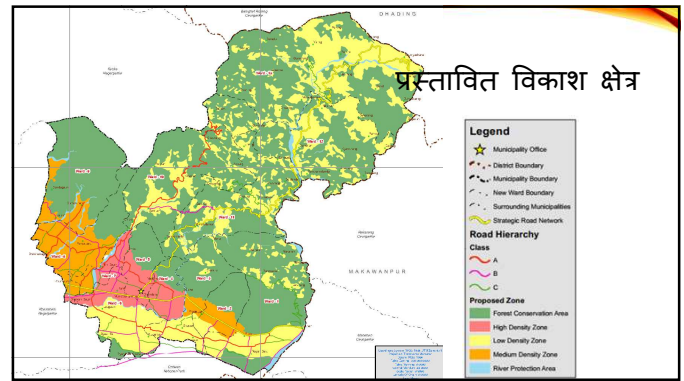
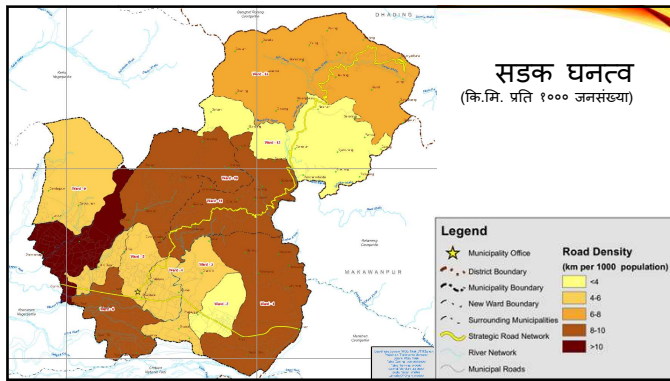



## नगर स्तरीय सडकको वर्गीकरण

सडकको प्रकार	चौडाई
क वर्ग	३० मि.
ख वर्ग	२० मि.
ग वर्ग	१० मि.
घ वर्ग	६ मि.

## प्राथमिकीकरणका आधारहरू

आधार	अंक
वडाको माग	१०
सडकको वर्ग	१०
हाल कायम सडक चौडाई	१०
सडकले सेवा पुर्याएको जनसंख्या	२०
बजार केन्द्र, स्थानीय हाट, पर्यटकीय तथा सेवा केन्द्रहरू	१०
सडक घनत्व	१०
जनघनत्व	१०
हालको सडक सतहको अवस्था	१०
गरिब तथा पिछडिएको वर्ग सम्मको पहुँच	१०
जम्मा	१००

Criteria	Class A	Class B	Class C	Class D
Purpose	Mobility	Mobility and control access	Access and mobility	Access
Function	Through and long distance movement	Connection between Class A and C roads; and also provide alternative connection routes between Class A	Connects higher order roads and mobility to local trips	Connect local trips to higher level roads
Maintenance Responsibility	Municipality	Municipality	Municipality & Community	Community
Design Speed (kmph)	80	60	50	30
Radius (m)	210	110	40	20
Minimum Right of Way (m)	30	20	10	6*
Extra width of curve (m)	3	2.5	1.5	1
Setback distance (m)	6*	6	3	1.5
Access Control	Applicable	Applicable	Not Applicable	Not Applicable
Public transport services	Mass Transit facilities	Mass Transit, Local Public transport	No public transportation	No public transportation

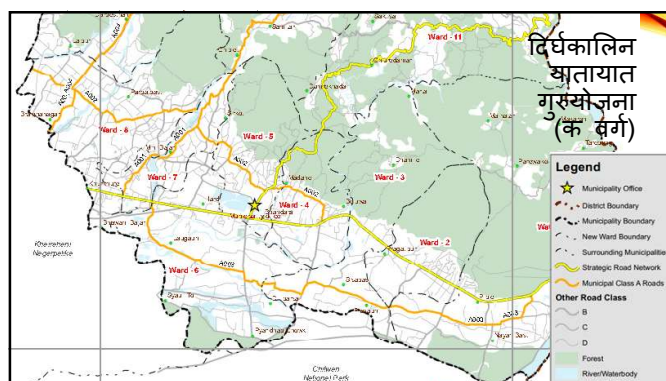
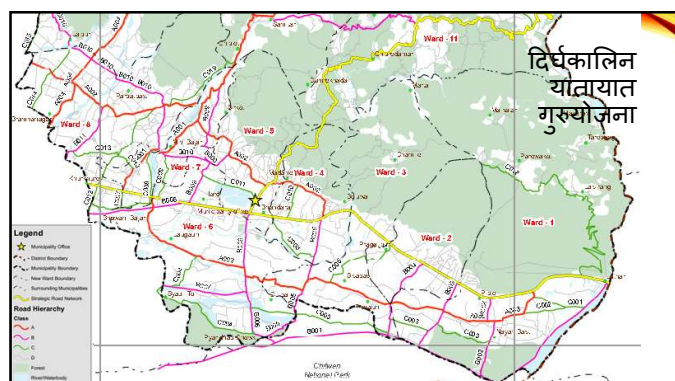
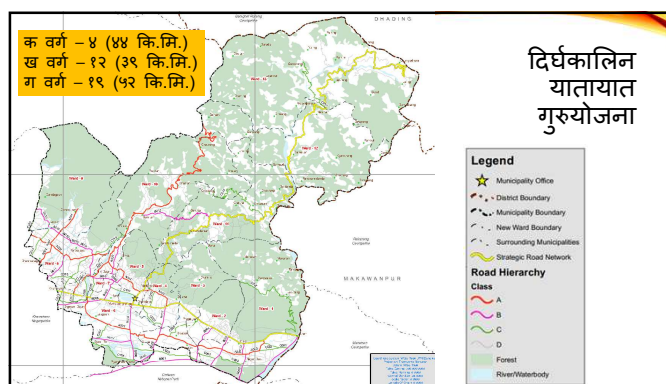



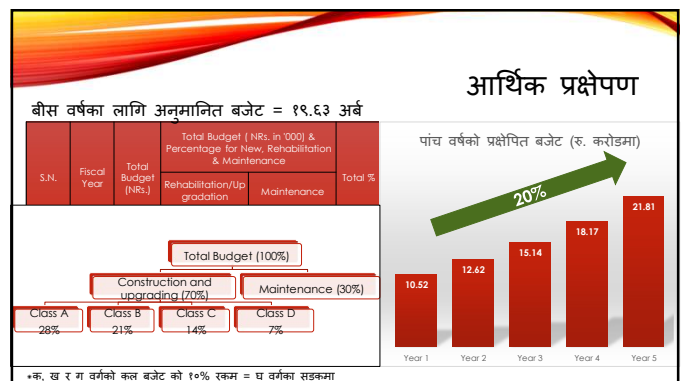
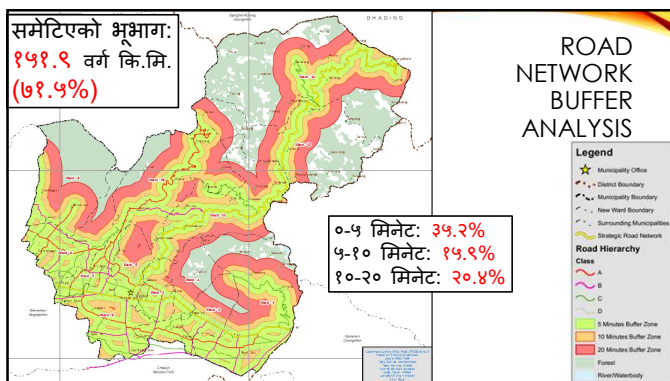
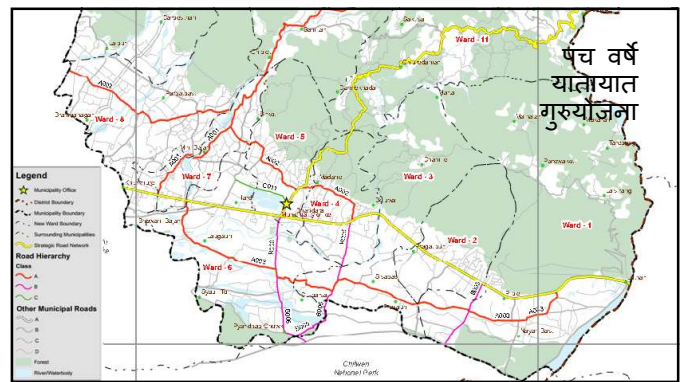
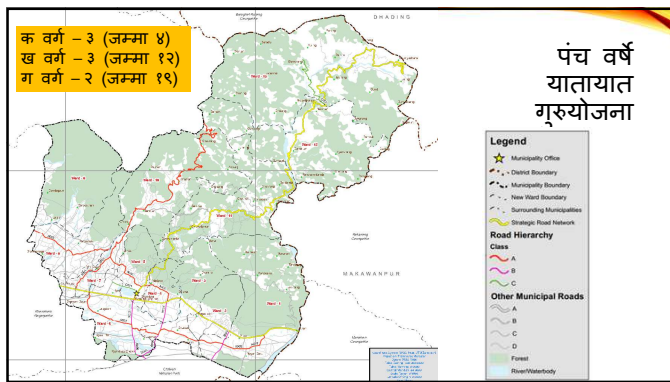
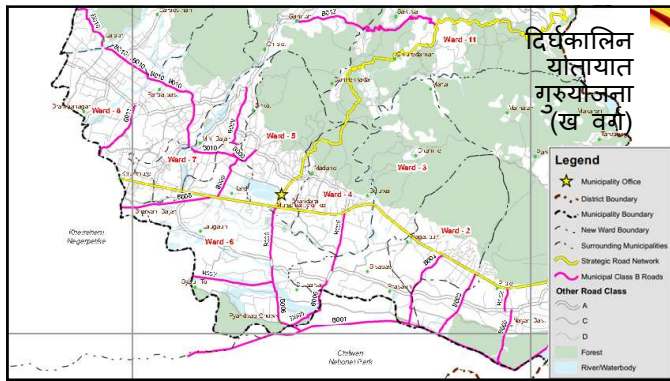

## समग्र विकाशका लागि केहि सुझावहरु

- आवाशीय, व्यापारिक, औद्योगिक, आदि क्षेत्र छुट्याउन आवश्यक
- Road Carriageway and Pavement लाई छुट्याउने
- सडक तथा यातायात सुरक्षालाई जोड दिने
- सडक तथा अन्य पूर्वाधार विकासमा विभिन्न निकायको सम्मन्वय आवश्यक
- सम्पूर्ण क वर्गका सडकमा सार्वजनिक यातायात (बस) को पहुँच बढाउने | ख र ग वर्गका सडकमा अटो अथवा अन्य साधनको प्रयोग
- भण्डारा र बिरेन्द्र चौकमा intersection design आवश्यक
- Ribbon development लाई नीतिगत तथा व्यावहारिक रुपमा निरुत्साहित गर्ने
- खुल्ला क्षेत्र विकाशलाई प्राथमिकतामा राख्ने
- सडक मर्मत तथा संहारमा हरेक वर्ष बजेट छुट्याउने र कार्यान्वयन गर्ने

## TYPICAL ROAD CROSS SECTIONS

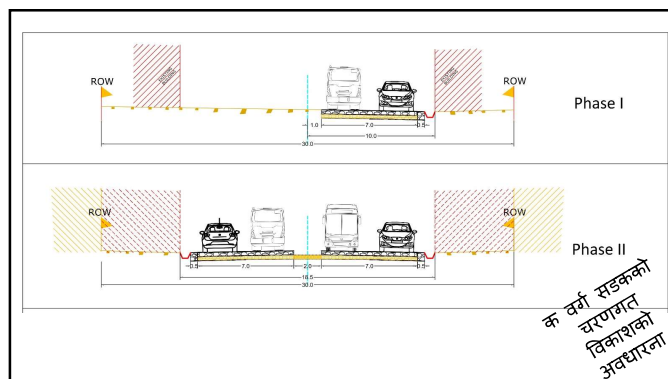
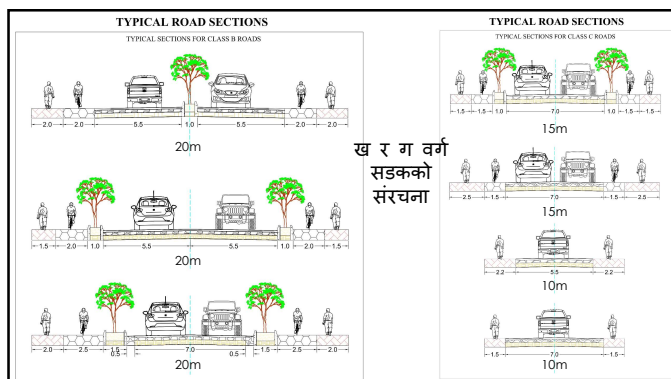
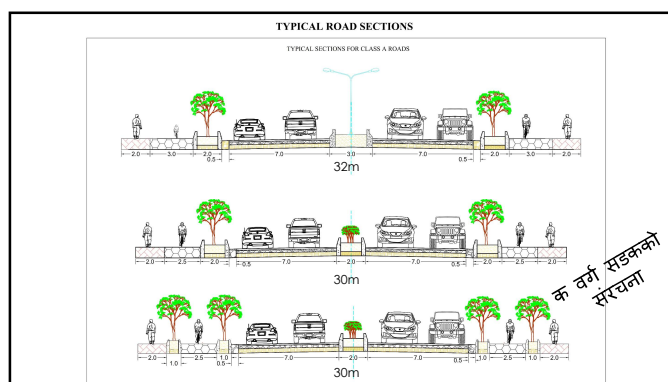
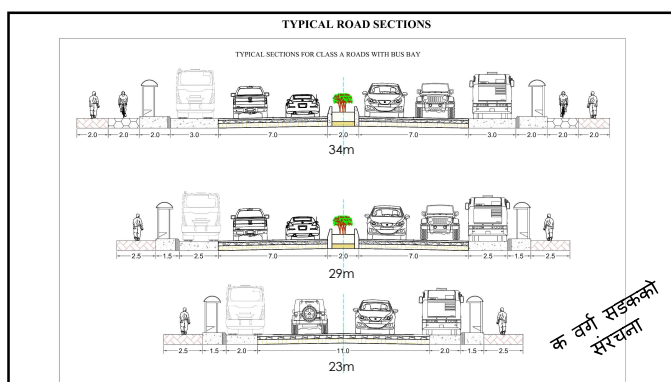

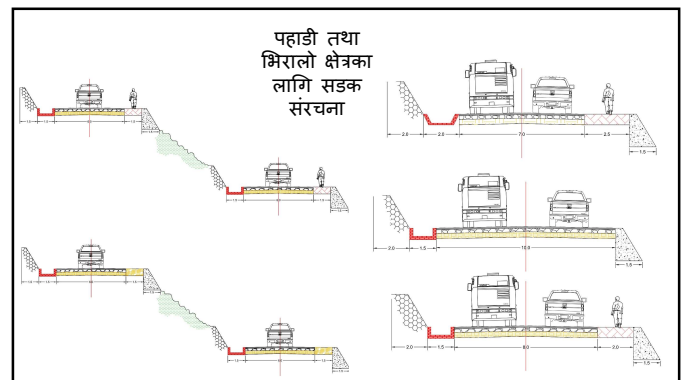
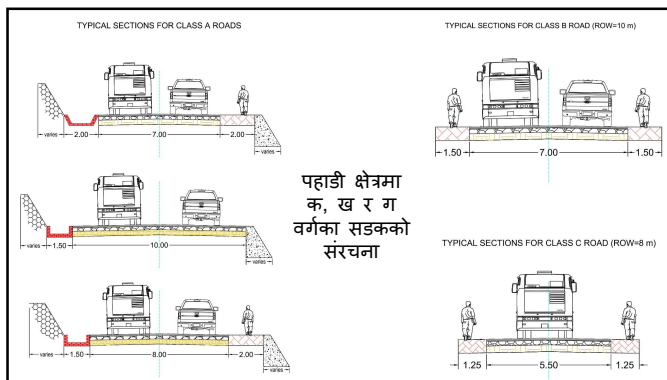
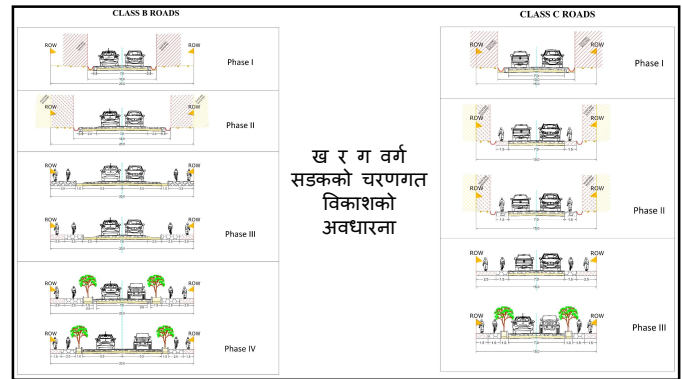
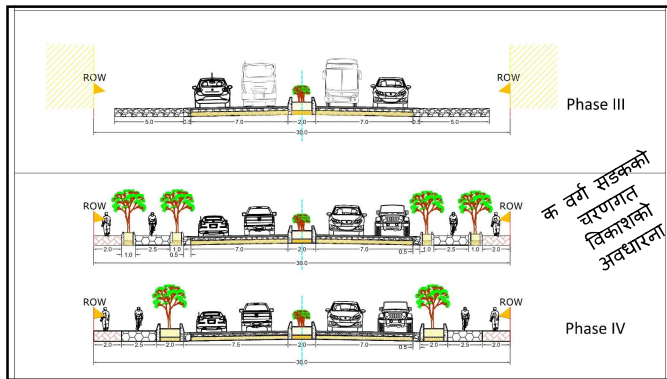

धन्यवाद !



CLOVERLEAF ENGINEERING PVT. LTD.  
HARIHARBHAWAN, LAITPUR



# नगर यातायात गुरुयोजना

रान्ति नगरपालिका,  
चितवन

अन्तिम मस्यौदा  
प्रतिवेदन  
प्रस्तुतीकरण

मिति: २०७८/०३/२०

## नगर यातायात गुरुयोजना

- नगर क्षेत्रभित्र रहेका सम्पूर्ण सडकहरुको **नक्साङ्कन, पहिचान, वर्गिकरण र प्राथमिकिकरण** गर्ने तथा प्राथमिकिकरण गरिएका सडकहरुको निर्धारित मापदण्ड अनुसार निर्माण, मर्मत सुधार, स्तरोन्नती र पुनर्उत्थानका लागि श्रोत तथा साधनहरुको खोजि तथा परिचालनको वैज्ञानिक अध्ययन गरिएको दस्तावेज नगर यातायात गुरुयोजना हो ।

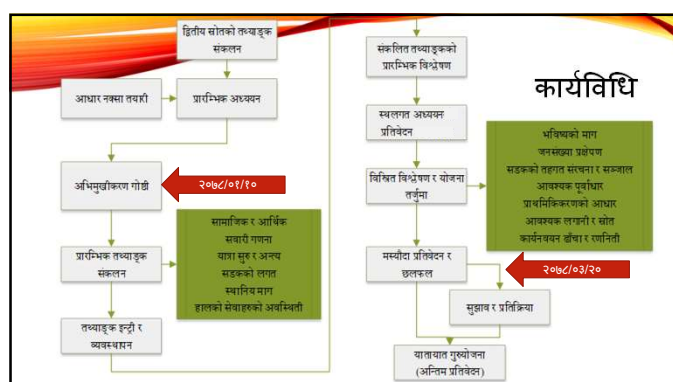

## प्रारम्भिक अध्ययन

- तथ्यांक विभागबाट उपलब्ध तथ्यांक
- एकिकृत विकास योजना
- रणनीतिक नगर विकाश योजना (२०७७/७८-२०८१/८२)
- राप्ती नगरपालिका पार्श्वचित्र (२०७७)
- अन्य योजना
- आधार नक्सा

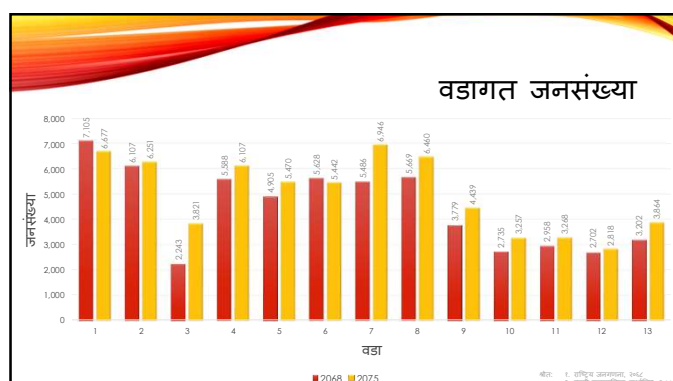

## तथ्यांक संकलन

- घरघुरी सर्वेक्षण
- वडाबाट माग संकलन
- सडकको लगत संकलन
- सार्वजनिक सवारी साधनको पहुँच
- गाडी संख्या गणना
- उपलब्ध बजेट तथा खर्च विवरण



## वडाबाट सडकको माग संकलन

- प्रत्येक वडाबाट ५ वटा सडकको माग संकलन गरियो
- ती सडकहरूको सामान्य विवरण सहित
- वडाको भूमिका

पार्वजनिक सवारी साधनको पहुँच

- BUS
  - (भण्डारा-लोथर; भरतपुर-खुर्खुरे)
- JEEP
  - (भण्डारा-लोथर-मलेखु; रिजभै)
- AUTO
  - (मुख्यतय पूर्व पश्चिम राजमार्ग, सिमलटंडी; भण्डारा-लोथर; प्यारिघन)
- MAGIC/MINI
  - पूर्व पश्चिम राजमार्ग



सडकको अवस्था

- १५ मिनेटको अवधिमा कुन प्रकारको कतिवटा सवारी साधन गुडे
- नगरपालिकाको मूल सडकहरुमा गणना गर्ने

सडकको अवस्था

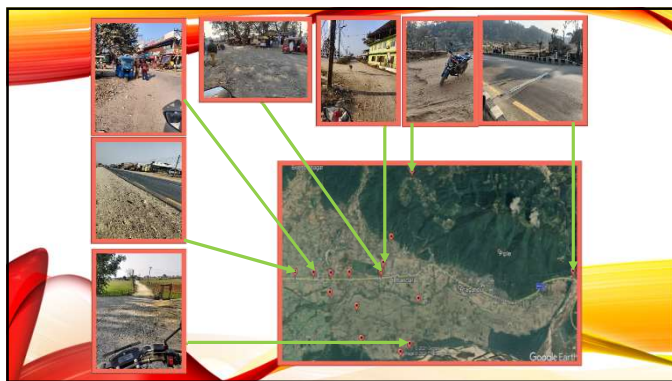

## तयार पारिएका GIS नक्साहरु

- Location map
- भू-उपयोग
- जनघनत्व र सडकको घनत्व
- सडकको लगत
  - चौडाई अनुसार,
  - सतहको अवस्था अनुसार, र
  - माग अनुसार
- पुल र कल्वर्ट (Bridge and Culvert)
- बफर विश्लेषण (Buffer Analysis)



- दिर्घकालिन यातायात योजना (MTPP)
- नगर यातायात गुरुयोजना (MTMP)

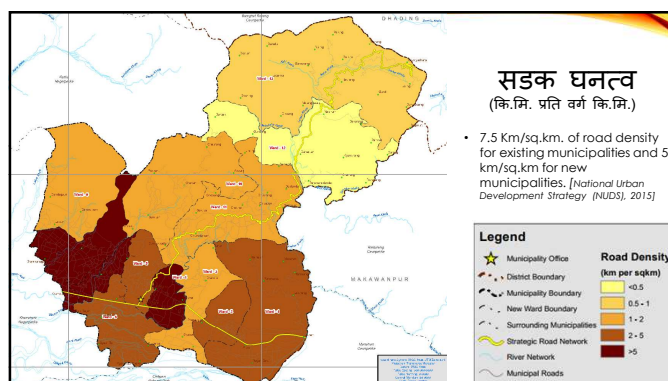
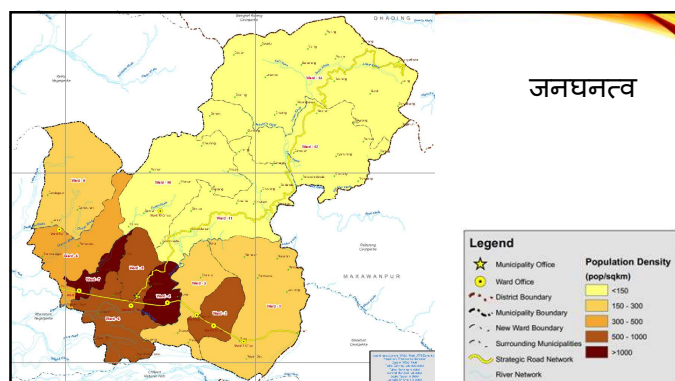
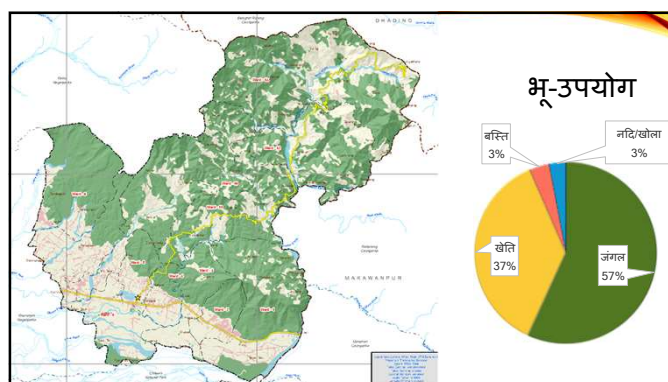
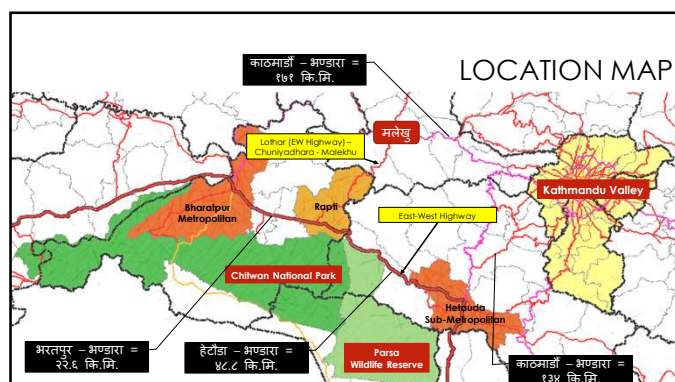

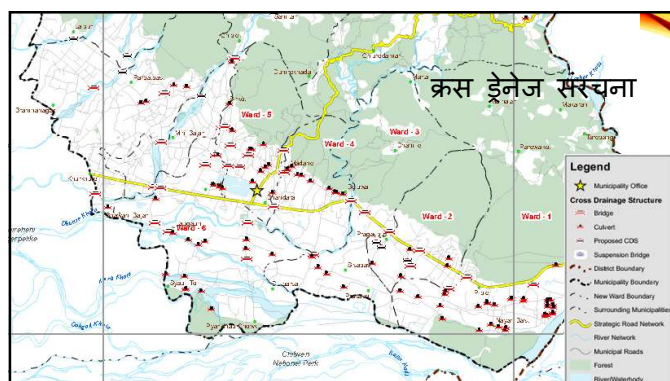
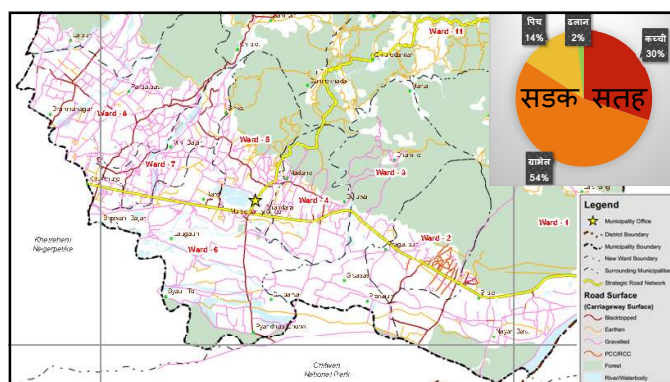
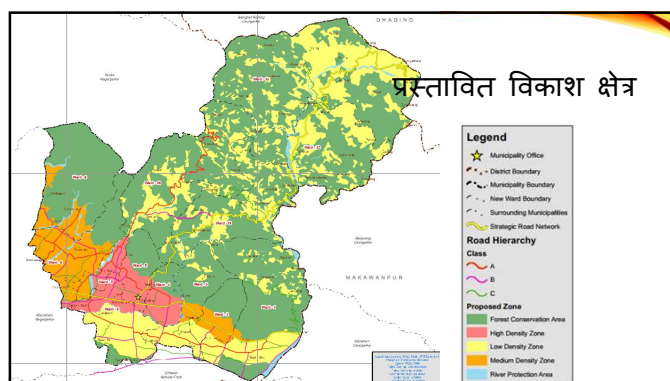



## नगर स्तरीय सडकको वर्गीकरण

सडकको प्रकार	चौडाई
क वर्ग	३० मि.
ख वर्ग	२० मि.
ग वर्ग	१० मि.
घ वर्ग	६ मि.

## प्राथमिकीकरणका आधारहरू

आधार	अंक
वडाको माग	१०
सडकको वर्ग	१०
हाल कायम सडक चौडाई	१०
सडकले सेवा पुर्याएको जनसंख्या	२०
बजार केन्द्र, स्थानीय हाट, पर्यटकीय तथा सेवा केन्द्रहरू	१०
सडक घनत्व	१०
जनघनत्व	१०
हालको सडक सतहको अवस्था	१०
गरिब तथा पिछडिएको वर्ग सम्मको पहुँच	१०
जम्मा	१००

Criteria	Class A	Class B	Class C	Class D
Purpose	Mobility	Mobility and control access	Access and mobility	Access
Function	Through and long distance movement	Connection between Class A and C roads; and also provide alternative connection routes between Class A	Connects higher order roads and mobility to local trips	Connect local trips to higher level roads
Maintenance Responsibility	Municipality	Municipality	Municipality & Community	Community
Design Speed (kmph)	80	60	50	30
Radius (m)	210	110	40	20
Minimum Right of Way (m)	30	20	10	6*
Extra width of curve (m)	3	2.5	1.5	1
Setback distance (m)	6*	6	3	1.5
Access Control	Applicable	Applicable	Not Applicable	Not Applicable
Public transport services	Mass Transit facilities	Mass Transit, Local Public transport	No public transportation	No public transportation

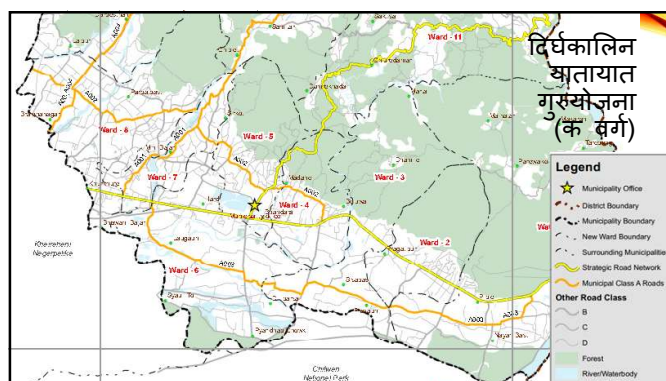
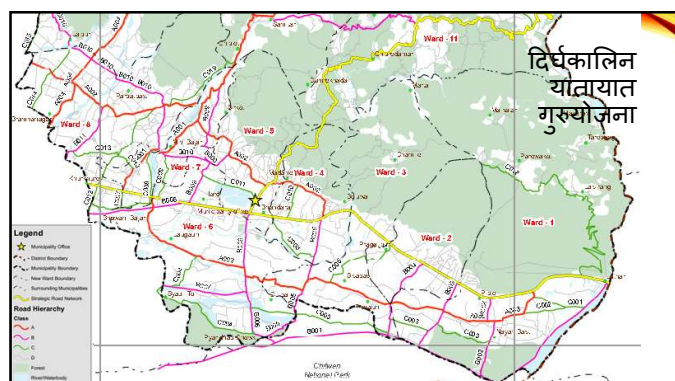
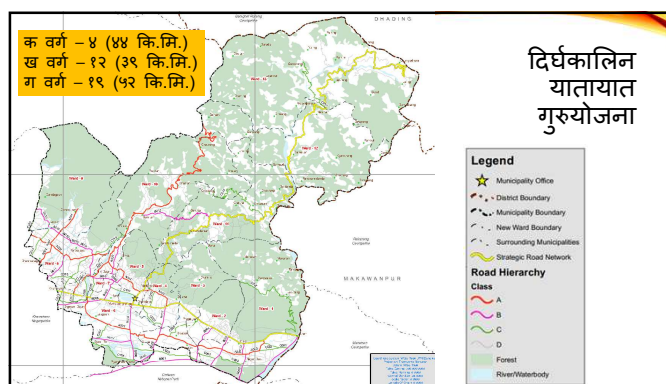

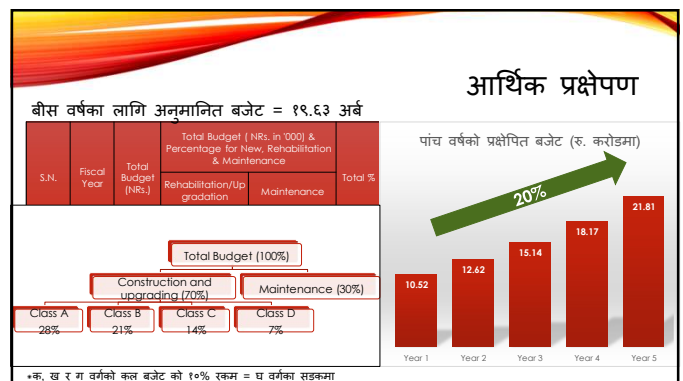
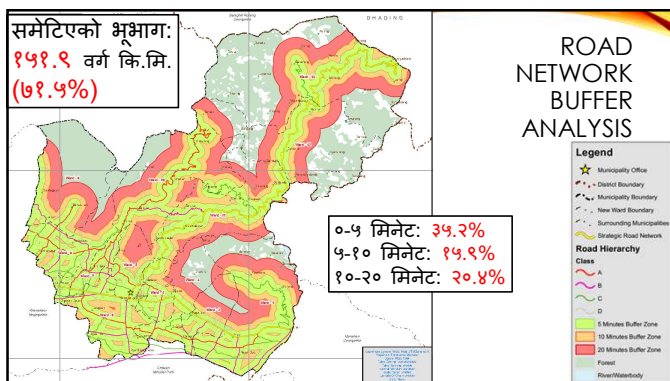
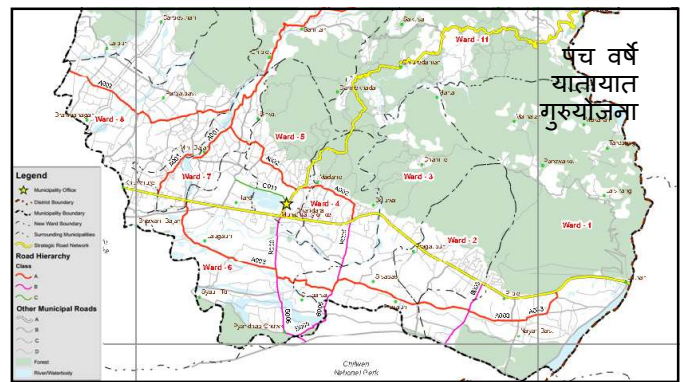
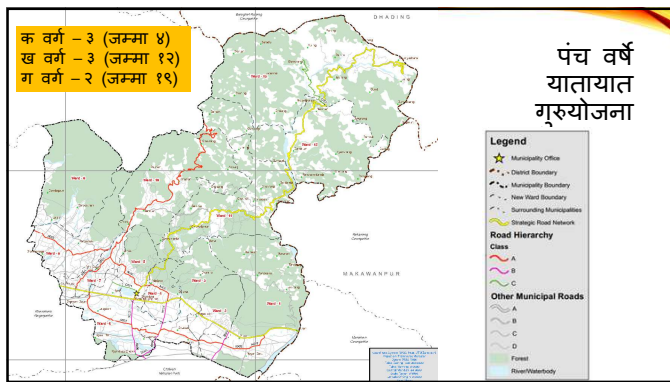
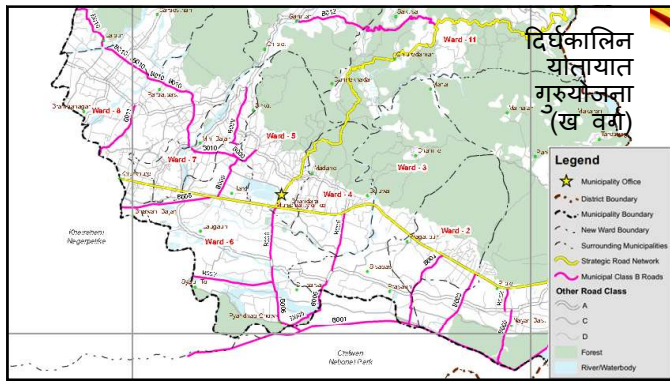

## समग्र विकाशका लागि केहि सुझावहरु

- आवासीय, व्यापारिक, औद्योगिक, आदि क्षेत्र छुट्याउन आवश्यक
- Road Carriageway and Pavement लाई छुट्याउने
- सडक तथा यातायात सुरक्षालाई जोड दिने
- सडक तथा अन्य पूर्वाधार विकासमा विभिन्न निकायको सम्मन्वय आवश्यक
- सम्पूर्ण क वर्गका सडकमा सार्वजनिक यातायात (बस) को पहुँच बढाउने | ख र ग वर्गका सडकमा अटो अथवा अन्य साधनको प्रयोग
- भण्डारा र बिरेन्द्र चौकमा intersection design आवश्यक
- Ribbon development लाई नीतिगत तथा व्यावहारिक रुपमा निरुत्साहित गर्ने
- खुल्ला क्षेत्र विकाशलाई प्राथमिकतामा राख्ने
- सडक मर्मत तथा संहारमा हरेक वर्ष बजेट छुट्याउने र कार्यान्वयन गर्ने

## TYPICAL ROAD CROSS SECTIONS

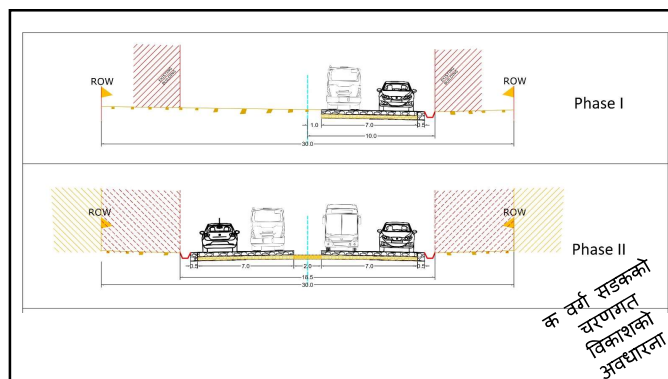
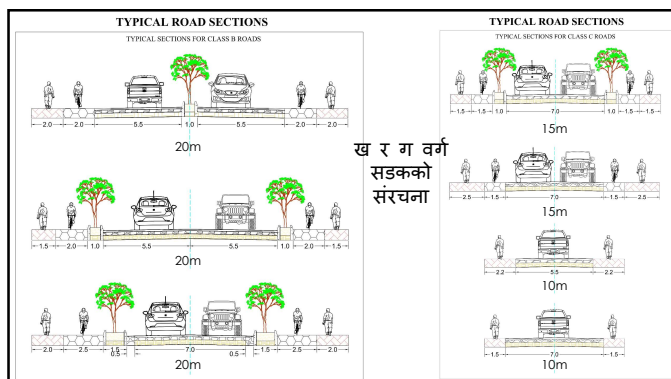
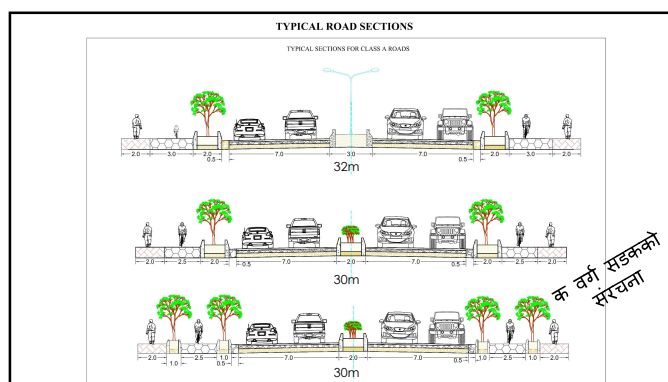
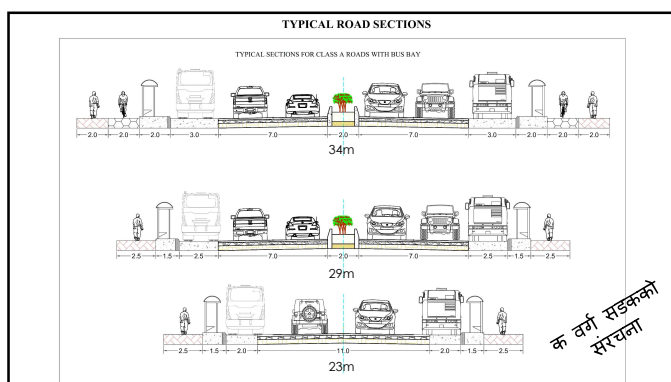

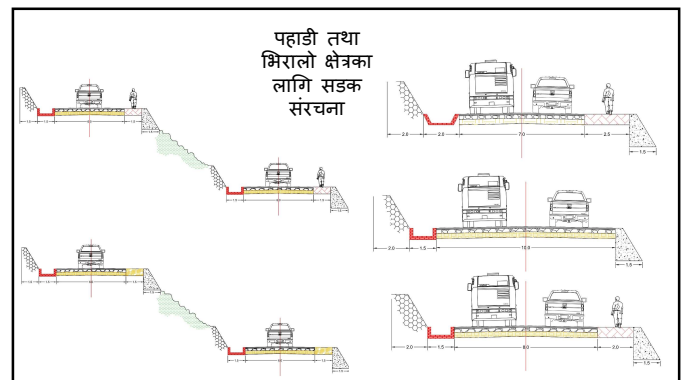
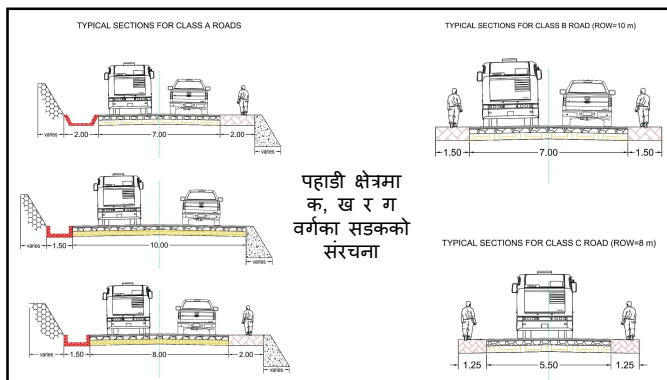
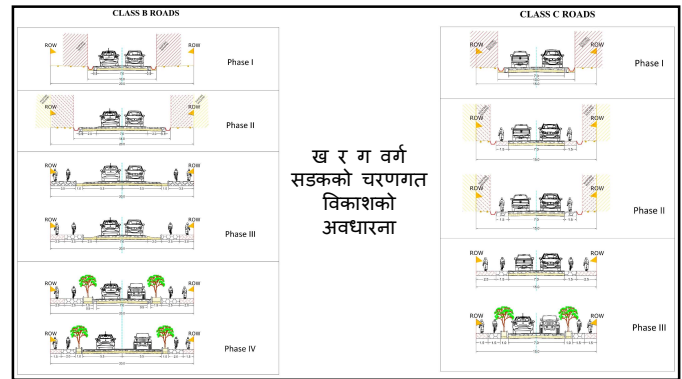
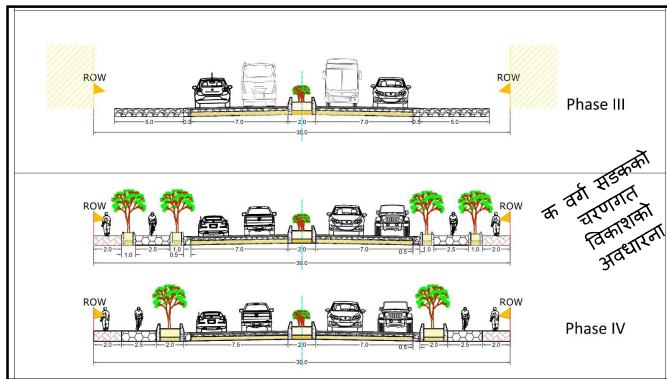

धन्यवाद !



CLOVERLEAF ENGINEERING PVT. LTD.  
HARIHARBHAWAN, LALITPUR



भाग फारम (सड़कका लागि अनुरोध)

- वडाको नाम: १
- प्राथमिकताका आधारमा तालिका भर्नुहोस्:

कोड	बाटोको नाम	चौडाई	बाटोको प्रकार				प्राथमिकता क्रम
			नयाँ बाटो खोल्ने	स्तरान्नाति गर्ने	पुनर्रस्थान गर्ने	अबधिक मर्मत	
क	गविने स्कुलबाट व्यापारिक बोल सभ (कुवि मार्ग)	४m		✓	✓		५
ख	लोभट टाक हुदै मलापुर टिपाट कुवि सडक (पुर्वार्द मार्ग)	४m		✓	✓		२
ग	देउराली चोक बाट दुवीचौर हुदै स्याबारी (कुवि मार्ग)	४m		✓	✓		३
घ	आरुवा मार्ग	४m		✓	✓		४
ङ	स्कुल रोड	४m		✓	✓		६

पहिलो प्राथमिकताका लागि १, दोस्रोका लागि २ भर्नुहोस्

- माथिको प्राथमिकता मितिमा बसेको वडा बैठकबाट तोकिएको हो।

४. लाभान्वित बस्ती:

कोड	बस्तीको नाम, घरधुरी जनसंख्या
क	मदरु टोल, ज्योतिबजार टोल, (१००-१२०) * ४
ख	टिपाट टोल, ज्योतिबजार टोल, मधौबस्ती
ग	देउराली टोल, दुवीचौर, नयाँवस्ती, जगलामाचौर
घ	नयाँवस्ती (धलाल चोक बाट सिमरा)
ङ	दुवीचौर, इप्रेतीटोल

\*\* २ नं. तालिका अनुसार भर्नुहोस्

भाग फारम (सडकका लागि अनुरोध)

१. वडाको नाम: २  
२. प्राथमिकताका आधारमा तालिका भर्नुहोस् :

कोड	बाटोको नाम	चाँडोई	बाटोको प्रकार				प्राथमिकता क्रम
			नयाँ बाटो खोल्ने	स्तरान्नाति गर्ने	पुनरुत्थान गर्ने	अवधिक मर्मत	
क	प्रतापपुर मार्ग	७m		✓	✓		६
ख	सिमरा मार्ग	७m		✓	✓		२व
ग	जिशाझरी मार्ग	६m		✓	✓		३ग
घ	वनदेवी मार्ग	७m		✓	✓		६घ
ङ	<del>प्रतापपुर मार्ग</del>	६m		✓	✓		६.ङ

पहिलो प्राथमिकताका लागि १, दोस्रोका लागि २ भर्नुहोस्

३. माथिको प्राथमिकता ..... मितिमा बसेको वडा बैठकबाट तोकिएको हो।

४. लाभान्वित बस्ती :

कोड	बस्तीको नाम, घरधुरी जनसंख्या
क	प्रतापपुर गाउँ, <u>Simara Chaulk</u> (४०४२)
ख	विमरा गाउँ (४०४४)
ग	प्रतापपुर (३२४४)
घ	वनदेवी ताल (१४०४४)
ङ	<del>प्रतापपुर गाउँ</del> ताल (२००४४)

\*\* २ नं. तालिका अनुसार भर्नुहोस्

१. वडाको नाम: ३

२. प्राथमिकताका आधारमा तालिका भर्नुहोस् :

कोड	वाटोको नाम	चाँडाई	वाटोको प्रकार				प्राथमिकता क्रम
			नयाँ वाटो खोल्ने	स्तरोन्नति गर्ने	पुनरुत्थान गर्ने	अवधिक मर्मत	
क	रिड्जो <sup>२</sup>	६m		✓	✓		६
ख	प्रजालिपुर	६m		✓	✓		७
ग	झमिलिरी (प्रखाली बाट लाग्ने)	६m		✓	✓		८
घ	प्रतापपुर हुँदै रज्जुहुँदै	६m		✓	✓		९
ङ	प्रसौनी माछी	६m		✓	✓		१०

पहिलो प्राथमिकताका लागि १, दोस्रोका लागि २ भर्नुहोस्

३. माथिको प्राथमिकता ..... मितिमा बसेको वडा बैठकबाट तोकिएको हो।

४. लाभान्वित बस्ती :

कोड	बस्तीको नाम, घरधुरी जनसंख्या
क	Bramhas Mathi Temple - Panchakanya (१५००५५)
ख	प्रजालिपुर (२०४४)
ग	बुढीप्रजार, सौली छापिलि, देवी छापिलि (१५०४४)
घ	प्रतापुर, जितपुर रील, प्रसौनी माछी (१००४४)
ङ	प्रतापुर, जितपुर रील, प्रसौनी माछी (१५०४४)

\*\*२ नं. तालिका अनुसार भर्नुहोस्

North of the highway to Bramhas Mathi Temple



मंग फारम (सडकका लागि अनुरोध)

१. वडाको नाम: ४

२. प्राथमिकताका आधारमा तालिका भर्नुहोस् :

कोड	वाटोको नाम	चाँडाई	वाटोको प्रकार				प्राथमिकता क्रम
			नयाँ वाटो खोल्ने	स्तरोन्नति गर्ने	पुनरुत्थान गर्ने	अवधिक मर्मत	
क	इस्तरिक्वट्ट मडि	१५		✓	✓		क्र
ख	डैजुख मडि	१५		✓	✓		क्रव
ग	लक्ष्मीनारायण मडि	६५		✓	✓		ग
घ	चमदीचे मडि	६५		✓	✓		घ
ङ	भवावीपुर मडि	६५		✓	✓		ङ

पहिलो प्राथमिकताका लागि १, दोस्रोका लागि २ भर्नुहोस्

३. माथिको प्राथमिकता मितिमा बसेको वडा बैठकबाट तोकिएको हो।

४. लाभान्वित बस्ती:

कोड	बस्तीको नाम, घरधुरी जनसंख्या
क	चौकी तौल, भवावीपुर, इटुवाकला (३०५४)
ख	तेलवा, डैजुख (१०५४)
ग	लक्ष्मीनारायण तौल, स्यांग मडि (४०५४)
घ	लक्ष्मीनारायण तौल, स्यांग मडि (२०५४)
ङ	प्रिलल मडि, लाहुरे मडि (१०५४)

\*\*२ न. तालिका अनुसार भर्नुहोस्

Highway वरि North जोले Main Road)  
(from Municipality office  
मागा फारम (सडकको लागि अनुरोध)

१. वडाको नाम: ५

२. प्राथमिकताका आधारमा तालिका भर्नुहोस् :

कोड	बाटोको नाम	चौडाई	बाटोको प्रकार				प्राथमिकता क्रम
			नयाँ बाटो खोल्ने	स्तरोज्जति गर्ने	पुनरुत्थान गर्ने	अवधिक मर्मत	
क	झीम माडि	६m		✓	✓		५
ख	दैयाङ्ग माडि <del>(सडकको लागि अनुरोध)</del>	५m		✓	✓		२०
ग	जुप माडि	६m		✓	✓		५१
घ	जौरी माडि	६m		✓	✓		५२
ङ	जापौडा माडि	५m		✓	✓		५०

पहिलो प्राथमिकताका लागि १, दोस्रोका लागि २ भर्नुहोस्

३. माथिको प्राथमिकता मितिमा बसेको वडा बैठकबाट तोकिएको हो।

४. लाभान्वित बस्ती :

कोड	बस्तीको नाम, घरधुरी जनसंख्या
क	कञ्चनवस्ती चौल (२४०४५)
ख	मण्डरा बजार, वडापाविका, श्रेष्ठलाल माडि (४००४५)
ग	लाभिशाली डाँडा, जुप चौल, जौर चौलरा (१३००४५)
घ	लाभिशाली डाँडा, जौरी चौल (२००४५)
ङ	झरुवाबुट सडक, जुप <del>डाँडा</del> (२४०४५)

\*\* २ न तालिका अनुसार भर्नुहोस्

- वडाको नाम: **६**
- प्राथमिकताका आधारमा तालिका भर्नुहोस् :

कोड	बाटोको नाम	चौडाई	बाटोको प्रकार				प्राथमिकता क्रम
			नयाँ बाटो खोल्ने	स्तरोजनाति गर्ने	पुनरुत्थान गर्ने	अवधिक नमेट	
क	<del>टीपाङ, मर्दी</del>	<del>४m</del>	<del>✓</del>	<del>✓</del>	<del>✓</del>	<del>✓</del>	<del>६</del>
ख	छथर्दिन माडी	११m	✓	✓	✓	✓	१
ग	पटथिया चौक माडी	६m	✓	✓	✓	✓	२
घ	पुवथिया मरल	१३m, ६m, २m	✓	✓	✓	✓	३
ङ	झमोटा माडी	६m	✓	✓	✓	✓	४

- महिलो प्राथमिकताका लागि १ दोस्रोका लागि २ भर्नुहोस्  
**Dillingpora Road ६m**
- मितिमा बसेको वडा बैठकबाट तोकिएको हो।

४. लाभान्वित बस्ती :

कोड	बस्तीको नाम, घरधुरी जनसंख्या
क	<del>रुक्मल वजार, नौपाङ, वरसी</del> <del>४००५</del>
ख	<del>झोला</del> <del>छथर्दिन</del> <del>१००५५</del>
ग	पटथिय टोल, १००५५
घ	पुवथिया टोल ८०५५५
ङ	झमोटा टोल १०५५५

\*\* २ न तालिका अनुसार भर्नुहोस्

**Dilling Pader**

**पुवथिया मरल**  
**छथर्दिन**  
**झमोटा**

मार्ग फारम (सडकका लागि अनुरोध)

१. वडाको नाम: ८०

२. प्राथमिकताका आधारमा तालिका भर्नुहोस् :

कोड	वाटोको नाम	चौडाई	वाटोको प्रकार				प्राथमिकता क्रम
			नयाँ वाटो खोल्ने	स्तरोज्जति गर्ने	पुनरुत्थान गर्ने	अवधिक सर्जित	
क	राष्ट्रिय मार्ग	४m		✓	✓		५
ख	प्रान्तीय चिप्लोरी	४m		✓	✓		२०
ग	TRM मार्ग Tribute Corporation Mark	४m		✓	✓		५
घ	आफ्नो गाउँ आर्क बनाई मार्ग	४m		✓	✓		५
ङ	सिमाना मार्ग	४m		✓	✓		५

पहिलो प्राथमिकताका लागि १, दोस्रोका लागि २ भर्नुहोस्

३. माथिको प्राथमिकता ..... मितिमा बस्नेको वडा बैठकबाट तोकिएको हो।

४. लाभान्वित बस्ती :

कोड	बस्तीको नाम, घरधुरी जनसंख्या
क	<del>सिन्धु</del> , सिन्धु विस्फोटनगर-चिप्लोरी ३५०५५
ख	हुईगाउँ, फौर गुप्त २५०५५
ग	सालझारी, चिप्लोरी २०५५५
घ	अपाग, रामपुर (बार्ड ६) (१५०५५)
ङ	सिन्धु चौरा, आफ्नो चौरा, विस्फोटन चौरा (३२०५५)

\*\* २ न तालिका अनुसार भर्नुहोस्



१. वडाको नाम: ८

२. प्राथमिकताका आधारमा तालिका भर्नुहोस् :

कोड	वडाको नाम	चौडाई	वडाको प्रकार				प्राथमिकता क्रम
			नयाँ वडा ठोक्ने	सरोजनासि गर्ने	पुनर्स्थापन गर्ने	अवधिक समेत	
क	नवपुरा ठोक्ने	५०m		✓	✓		६५
ख	भैरवी पाकागिवाथ माडा	(४५०m)		✓	✓		२६
ग	जुम्लारवथी माडा	(१७m)		✓	✓		५१
घ	TEN माडा	(१४m)		✓	✓		५१
ङ	भैरवी पाकागिवाथ माडा	(४५०m)		✓	✓		६५

पहिलो प्राथमिकताका लागि १ दोस्रोका लागि २ भर्नुहोस्

३. माथिको प्राथमिकता

मितिमा बसेको वडा बैठकबाट तोकिएको हो।

४. तालिकाबाट बस्ती :

कोड	वस्तीको नाम, घरधुरी वनसंख्या
क	रवपुरा ठोक्ने, भैरवी ठोक्ने, वनसंख्या (१००५४)
ख	भैरवी ठोक्ने, भैरवी ठोक्ने, वनसंख्या (१००५४)
ग	भैरवी ठोक्ने, भैरवी ठोक्ने, वनसंख्या (१००५४)
घ	भैरवी ठोक्ने, भैरवी ठोक्ने, वनसंख्या (१००५४)
ङ	भैरवी ठोक्ने, भैरवी ठोक्ने, वनसंख्या (१००५४)

२०२० तालिका अनुसार भर्नुहोस्

५. रवपुरा ठोक्ने भैरवी ठोक्ने भैरवी ठोक्ने

५. Khidkiyaun - Bramharagar

भाग फारम (सड़कका लागि अनुरोध)

१. वडाको नाम: ९  
२. प्राथमिकताका आधारमा तालिका भर्नुहोस् :

कोड	वाटोको नाम	चौडाई	वाटोको प्रकार				प्राथमिकता क्रम
			नयाँ वाटो खोल्ने	स्तरान्नाति गर्ने	पुनरुत्थान गर्ने	अवधिक मर्मत	
क	सैनिक माडि	१००		✓	✓		९
ख	झप्टल भाडि	१००		✓	✓		२०
ग	विजयवार्द सिलसल माडि	६००		✓	✓		२१
घ	पिपुलस माडि	६००		✓	✓		२२
ङ	प्रिलल माडि	६००		✓	✓		२३

पहिलो प्राथमिकताका लागि १, दोस्रोका लागि २ भर्नुहोस्

३. माथिको प्राथमिकता ..... मितिमा बसेको वडा बैठकबाट तोकिएको हो।

४. लाभान्वित बस्ती :

कोड	बस्तीको नाम, घरधुरी जनसंख्या
क	विजयवार्द, सिलसल, ०५ ग्रुप टील (४००५६)
ख	पाली झारु टाप, झप्टलपाली, लालपुर (४४०५६)
ग	विजयवार्द, सिलसल, कथामा (३००५६)
घ	झप्टलपाली, पालीझारु टाप, दुधजुआसी (१४०५६)
ङ	प्रिलसली, रघौली टील (२२५५६)

\*\* २ नं. तालिका अनुसार भर्नुहोस्



मग फारम (सडकका लागि अनुरोध)

१. वडाको नाम: १०  
२. प्राथमिकताका आधारमा तालिका भर्नुहोस् :

कोड	बाटोको नाम	चाँडोई	बाटोको प्रकार				प्राथमिकता क्रम
			नयाँ बाटो खोल्ने	स्तरोज्जति गर्ने	पुनर्स्थापन गर्ने	अवधिक मर्मत	
क	चिप्लेटी, किरीनटाली, जोहडाग, नयाँघरा बाटो	३५m		✓	✓		६
ख	चिप्लेटी-दुनियाँ-खरह पोटा काटा, जिबारीदार केवाटी	५m		✓	✓		५
ग	कारवाला १५ जालीखाल। प्रोटा बाल	५-५m		✓	✓		४
घ	किरीनखर झुप्रापानी	५m		✓	✓		३
ङ	प्रोटा बाटो						२

पहिलो प्राथमिकताका लागि १, दोस्रोका लागि २ भर्नुहोस्

३. माथिको प्राथमिकता मितिमा बसेको वडा बैठकबाट तोकिएको हो।

४. लाभान्वित बस्ती :

कोड	बस्तीको नाम, घरधुरी जनसंख्या
क	सोप्रीवार, चिप्लेटी, टावर (६००५५)
ख	धलिपि, चिप्लेटी, सोप्रीवार, खरह (३००-३३०)५५
ग	डौलखोला, पोखरीखोला, सोवाटी, झानिडा (४००-६००)५५
घ	धलिपि, जालीखोला गाउँ १००५५
ङ	किमिनवार, झारापानी टोल (६०-८०)५५

\*\* २ न तालिका अनुसार भर्नुहोस्

मान फारम (सडकका लागि अनुरोध)

११

१. वडाको नाम:

२. प्राथमिकताका आधारमा तालिका भर्नुहोस् :

कोड	बाटोको नाम	चौडाई	बाटोको प्रकार				प्राथमिकता
			नयाँ बाटो खोल्ने	स्तरोज्ज्वलता गर्ने	पुनरुत्थान गर्ने	अबधिक मर्मत	
क	न्येपल, मागी	६३ म		✓	✓		क
ख	हासिबप सरवढी ठुली गजभाडा, न्येपल जोड्ने	५-७ म		✓	✓		ख
ग	पाकलटारबाट विनापानी पनिवार, हुसे पाकिरा	५ म		✓	✓		ग
घ	विनापानी जारुबाट बेल्डाडा न्यासिप	३-५ म		✓	✓		घ
ङ	बडिनटार जाहुँबाट प्रकटार हुँ च्याट पहिलो प्राथमिकताका लागि १, दोस्रोका लागि २ भन्नुहोस्	५-६ म		✓	✓		ङ

३. माथिको प्राथमिकता

मितिमा बसेको वडा बैठकबाट तोकिएको हो।

४. लाभान्वित बस्ती :

कोड	बस्तीको नाम, घरधुरी जनसंख्या	
क	मुप्रितखपि, बालीपानी, भापपानी, <sup>पैराङ्ग</sup> हासिबप	(२४०४६)
ख	सुरवढी, विप्रलिङ्ग, ठुलीप्रज्ज्याडा	(२०९५६)
ग	विनापानी, प्रकटार, पौमैवाङ्ग	(१४०४६)
घ	विनापानी, न्यासिप, बेल्डाडा	(६०४६)
ङ	कुचुल, राभाडा, प्रकटार, विनापानी, सुरवढी	(३४४६)

\*\* २ न तालिका अनुसार भर्नुहोस्





नाग फारम (सडकका लागि अनुरोध)

१. वडाको नाम: १३

२. प्राथमिकताका आधारमा तालिका भर्नुहोस् :

कोड	वाटोको नाम	वाडाई	वाटोको प्रकार				प्राथमिकता क्रम
			नयाँ वाटो खोल्ने	स्तरोज्जति गर्ने	पुनरुत्थान गर्ने	अवधिक नर्मत	
क	Kuliyas - Garmeyang कालिञ्जर रौतले ज्याधली साम	5m		✓	✓		क
ख	कुपिनटार रौतले पौमथुप-1m balking			✓	✓		ख
ग	चैपाङ्ग भागी	5-6m		✓	✓		ग
घ	पूङवाङ, हुँदै तापाङ्ग	4m		✓	✓		घ
ङ	बलाक रत्नोला हुँदै चैपाङ्ग	4-5m		✓	✓		ङ

पहिलो प्राथमिकताका लागि १, दोस्रोका लागि २ भर्नुहोस्

३. माथिको प्राथमिकता २०७८ वैशाख १५ मितिमा बसेको वडा बैठकबाट तोकिएको हो।

४. लाभान्वित बस्ती :

कोड	बस्तीको नाम, घरधुरी जनसंख्या
क	कालिञ्जर रौतले, ज्यामिथुप रौतले, ज्याधली रौतले (१२४४६)
ख	कुपिनटार रौतले, पौमथुप (१६०४६)
ग	पूङवाङ, रौतले, तापाङ्ग रौतले (४२०४६)
घ	भाभसा, तापाङ्ग, पूङवाङ (७०४६)
ङ	चैपाङ्ग, चाम्ली, बलाक रौतले रौतले (१००४६)

२०२० न. तालिका अनुसार भर्नुहोस्

# Traffic Count Survey for Municipal Transport Master Plan

8/01

Date: 1/2078

Sheet No: 1

Name of Road: Churkhu (F-Way 4way)

Supervised By:

Surveyed By: Dan Budha

Direction a: Towards East

Direction b: Towards West

Type			Time	5:00	5:30	Total
Motorised	Truck	3 or more axle	a			58
			b			42
		2 axle	a			27
			b			15
		mini	a			7
			b			6
	Bus	Large	a			8
			b			7
		Mini	a			37
			b			38
		Micro	a			16
			b			9
	Car Jeep Taxi		a			16
			b			15
	Utility/Pick up		a			15
			b			8
	Auto Rickshaw	3 Wheelers	a			28
			b			14
	Tractor	All	a			7
			b			3
	Power Trailer		a			
			b			
	Motor cycle		a			54
			b			30
Non Motorised	Animal Cart	a				
		b				
	Rickshaw	a				
		b				
	Bicycle	a			25	
		b			35	

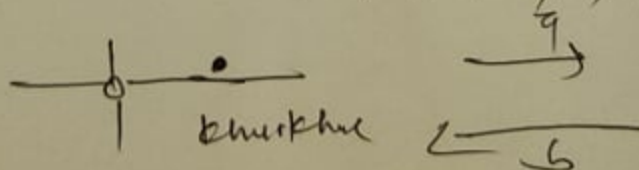

# Traffic Count Survey for Municipal Transport Master Plan

N  
↑

Date: 07/01/2078

Name of Road: pipaltar (pipe)

Sheet No. 1

Supervised By:

Surveyed By: Ajay Dahal

Direction a: Towards

E-W Highway

Direction b: Towards

From 4:00 to 4:30 PM

Type			Time					Total
Motorised	Truck	3 or more axle	a					48
			b					28
		2 axle	a					20
			b					18
		mini	a					13
			b					7
	Bus	Large	a					13
			b					6
		Mini	a					28
			b					21
		Micro	a					5
			b					6
	Car Jeep Taxi		a					36
			b					27
	Utility/Pick up		a					19
			b					12
	Auto Rickshaw	3 Wheelers	a					31
			b					28
	Tractor	All	a					17
			b					10
	Power Trailer		a					11
			b					6
	Motor cycle		a					36
			b					37
Non Motorised	Animal Cart	a						3
		b						1
	Rickshaw	a						
		b						
	Bicycle	a					14	
		b					11	

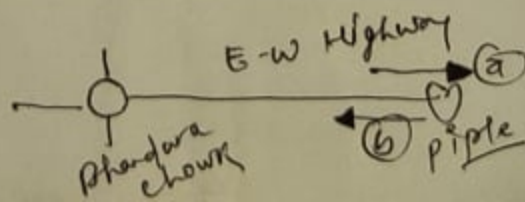



# Traffic Count Survey for Municipal Transport Master Plan

Date: 1/1/2078

Sheet No: 1

Name of Road: Khurkhure (E-W Highway)

Surveyed By: Dan Budha

Supervised By:

Direction a: Towards East

Direction b: Towards West

Type			Time	4:00	4:30	Total
Motorised	Truck	3 or more axle	a			52
			b			30
		2 axle	a			2
			b			18
		mini	a			14
			b			8
	Bus	Large	a			15
			b			7
		Mini	a			29
			b			22
		Micro	a			6
			b			5
	Car Jeep Taxi		a			41
			b			28
	Utility/Pick up		a			20
			b			15
	Auto Rickshaw	3 Wheelers	a			35
			b			28
	Tractor	All	a			15
			b			10
	Power Trailer		a			
			b			
	Motor cycle		a			35
			b			40
Non Motorised	Animal Cart	a			2	
		b				
	Rickshaw	a				
		b				
	Bicycle	a			20	
		b			30	

## Traffic Count Survey for Municipal Transport Master Plan

↑ N

Date: 08/01/2078

Name of Road: Bhandara chowk

Sheet No: 1

Supervised By: Ajay Dahal

Direction a: Towards E-W

Direction b: Towards

from 9:00 to 9:30 AM

Type		Time		Total
Motorised	Truck	3 or more axle	a →	46
			b ←	42
		2 axle	a →	24
			b ←	18
		mini	a →	6
			b ←	4
	Bus	Large	a →	3
			b ←	2
		Mini	a →	28
			b ←	22
		Micro	a →	19
			b ←	13
	Car Jeep Taxi	a →		21
		b ←		18
	Utility/Pick up	a →		12
		b ←		8
	Auto Rickshaw	3 Wheelers	a →	23
			b ←	17
	Tractor	All	a →	4
			b ←	2
	Power Trailer	a →		
		b ←		
	Motor cycle	a →		37
		b ←		33
Non Motorised	Animal Cart	a →		
		b ←		
	Rickshaw	a →		
		b ←		
	Bicycle	a →		28
		b ←		24

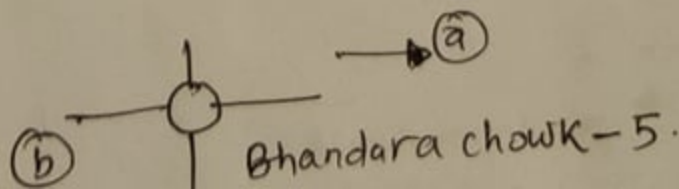

## Inventory Sheet 2: Road Width

SN	Code	Length (in km)	Total Width (in m)			Carriageway Width (in m)
			Maximum	Minimum	Average	
1	31301A001	19.24	10.0	4	7.82	4.82
2	31301A002	9.37	10.0	6	9.68	5.84
3	31301A003	11.85	10.0	6	8.06	5.03
4	31301A004	3.77	8.0	6	7.32	4.66
5	31301B001	6.18	6.0	6	6.00	3.49
6	31301B002	1.97	6.0	6	6.00	3.50
7	31301B004	2.13	6.0	6	6.00	3.76
8	31301B005	2.76	8.0	6	7.36	4.52
9	31301B007	2.06	6.0	6	6.00	3.50
10	31301B008	2.30	6.0	6	6.00	3.63
11	31301B009	3.17	8.0	6	6.94	4.47
12	31301B010	7.20	6.0	6	6.00	3.55
13	31301B011	1.65	6.0	6	6.00	3.30
14	31301B012	4.71	6.0	6	6.00	3.40
15	31301C001	1.29	6.0	6	6.00	3.50
16	31301C002	1.05	6.0	6	6.00	3.50
17	31301C003	3.95	15.0	6	9.39	5.82
18	31301C004	3.79	6.0	6	6.00	3.50
19	31301C005	2.26	6.0	6	6.00	3.68
20	31301C006	1.63	6.0	6	6.00	3.50
21	31301C007	0.39	6.0	6	6.00	3.50
22	31301C008	2.78	6.0	4	5.72	3.16
23	31301C009	1.17	6.0	6	6.00	3.63
24	31301C010	0.88	6.0	6	6.00	4.00
25	31301C011	1.48	6.0	6	6.00	4.00
26	31301C013	1.82	6.0	6	6.00	3.02
27	31301C014	1.76	6.0	6	6.00	3.00
28	31301C016	6.41	6.0	6	6.00	3.00
29	31301C017	4.49	4.0	4	4.00	1.50
30	31301C018	9.46	6.0	4	5.22	2.93
31	31301D001	0.04	6.0	6	6.00	3.50
32	31301D002	0.12	6.0	6	6.00	3.00
33	31301D003	0.09	6.0	6	6.00	3.00
34	31301D004	0.23	6.0	6	6.00	3.50
35	31301D005	0.12	6.0	6	6.00	3.50
36	31301D006	0.14	6.0	6	6.00	3.50
37	31301D007	0.37	6.0	6	6.00	3.50
38	31301D008	0.13	6.0	6	6.00	3.50
39	31301D009	0.40	4.0	4	4.00	2.00
40	31301D011	0.15	6.0	6	6.00	3.50
41	31301D012	0.85	6.0	6	6.00	3.00
42	31301D013	0.18	6.0	6	6.00	3.50
43	31301D014	0.17	6.0	6	6.00	3.00
44	31301D015	0.13	6.0	6	6.00	3.50
45	31301D016	0.08	6.0	6	6.00	3.00
46	31301D017	0.11	6.0	6	6.00	3.00

SN	Code	Length (in km)	Total Width (in m)			Carriageway Width (in m)
			Maximum	Minimum	Average	
47	31301D018	0.50	6.0	6	6.00	3.00
48	31301D019	0.45	6.0	6	6.00	4.00
49	31301D020	0.13	6.0	6	6.00	3.50
50	31301D021	1.01	10.0	10	10.00	6.00
51	31301D022	0.47	6.0	6	6.00	3.00
52	31301D024	0.35	6.0	6	6.00	3.00
53	31301D025	0.22	6.0	6	6.00	3.00
54	31301D026	0.08	6.0	6	6.00	3.00
55	31301D027	0.04	6.0	6	6.00	3.00
56	31301D028	0.05	6.0	6	6.00	3.00
57	31301D029	0.16	6.0	6	6.00	3.00
58	31301D030	0.23	6.0	6	6.00	3.00
59	31301D031	0.13	6.0	6	6.00	3.50
60	31301D032	0.46	6.0	6	6.00	3.00
61	31301D033	0.42	6.0	6	6.00	3.00
62	31301D034	0.08	6.0	6	6.00	3.50
63	31301D035	0.12	6.0	6	6.00	3.00
64	31301D036	0.03	6.0	6	6.00	3.50
65	31301D037	0.10	6.0	6	6.00	3.00
66	31301D038	0.16	6.0	6	6.00	3.00
67	31301D039	0.15	6.0	6	6.00	3.00
68	31301D040	0.04	6.0	6	6.00	3.00
69	31301D041	0.04	6.0	6	6.00	3.00
70	31301D042	0.05	6.0	6	6.00	3.50
71	31301D043	0.04	6.0	6	6.00	3.50
72	31301D044	0.14	6.0	6	6.00	3.00
73	31301D045	0.18	6.0	6	6.00	3.00
74	31301D046	0.16	6.0	6	6.00	3.00
75	31301D047	0.17	6.0	6	6.00	3.00
76	31301D048	0.26	6.0	6	6.00	3.00
77	31301D042	0.05	6.0	6	6.00	3.50
78	31301D043	0.04	6.0	6	6.00	3.50
79	31301D044	0.14	6.0	6	6.00	3.00
80	31301D045	0.18	6.0	6	6.00	3.00
81	31301D046	0.16	6.0	6	6.00	3.00
82	31301D047	0.17	6.0	6	6.00	3.00
83	31301D048	0.26	6.0	6	6.00	3.00
84	31301D049	0.39	0	0	0	0
85	31301D050	0.16	0	0	0	0
86	31301D051	0.68	6.0	6	6.00	4.00
87	31301D052	0.68	6.0	6	6.00	3.00
88	31301D053	0.38	6.0	6	6.00	4.00
89	31301D054	0.11	6.0	6	6.00	3.00
90	31301D055	0.27	6.0	6	6.00	3.00
91	31301D056	0.22	6.0	6	6.00	3.00
92	31301D057	0.41	6.0	6	6.00	3.00
93	31301D058	0.18	6.0	6	6.00	3.00

SN	Code	Length (in km)	Total Width (in m)			Carriageway Width (in m)
			Maximum	Minimum	Average	
94	31301D059	0.83	6.0	6	6.00	3.00
95	31301D060	0.10	6.0	6	6.00	3.50
96	31301D061	0.22	6.0	6	6.00	4.00
97	31301D062	0.35	6.0	6	6.00	3.00
98	31301D063	0.23	6.0	6	6.00	3.00
99	31301D064	0.24	6.0	6	6.00	3.00
100	31301D065	0.02	6.0	6	6.00	3.50
101	31301D066	0.14	6.0	6	6.00	3.00
102	31301D067	0.08	6.0	6	6.00	3.00
103	31301D068	0.29	6.0	6	6.00	3.00
104	31301D069	0.52	6.0	6	6.00	3.00
105	31301D070	0.51	6.0	6	6.00	4.00
106	31301D071	0.60	6.0	6	6.00	4.00
107	31301D072	0.06	6.0	6	6.00	3.00
108	31301D073	0.15	6.0	6	6.00	3.00
109	31301D074	0.27	6.0	6	6.00	3.00
110	31301D075	0.21	6.0	6	6.00	3.00
111	31301D076	0.28	6.0	6	6.00	4.00
112	31301D077	0.34	6.0	6	6.00	3.00
113	31301D078	0.17	6.0	6	6.00	3.00
114	31301D079	0.08	6.0	6	6.00	3.00
115	31301D080	0.21	6.0	6	6.00	4.00
116	31301D081	0.08	6.0	6	6.00	4.00
117	31301D082	0.21	6.0	6	6.00	4.00
118	31301D083	0.09	6.0	6	6.00	3.00
119	31301D084	0.25	6.0	6	6.00	3.00
120	31301D085	0.37	6.0	6	6.00	3.00
121	31301D086	0.26	6.0	6	6.00	3.00
122	31301D087	0.33	6.0	6	6.00	4.00
123	31301D088	0.36	6.0	6	6.00	4.00
124	31301D089	0.39	6.0	6	6.00	3.00
125	31301D090	0.24	6.0	6	6.00	3.00
126	31301D091	0.78	6.0	6	6.00	3.00
127	31301D092	0.57	6.0	6	6.00	3.00
128	31301D093	0.21	6.0	6	6.00	3.00
129	31301D094	0.39	6.0	6	6.00	3.00
130	31301D095	0.67	6.0	6	6.00	3.00
131	31301D096	0.24	6.0	6	6.00	3.00
132	31301D097	0.02	6.0	6	6.00	3.00
133	31301D098	0.63	6.0	6	6.00	3.00
134	31301D099	0.29	6.0	6	6.00	3.00
135	31301D100	0.37	6.0	6	6.00	3.00
136	31301D101	0.36	6.0	6	6.00	3.00
137	31301D102	0.55	6.0	6	6.00	3.00
138	31301D103	0.08	6.0	6	6.00	3.00
139	31301D104	0.12	6.0	6	6.00	3.00
140	31301D105	0.75	6.0	6	6.00	3.00

SN	Code	Length (in km)	Total Width (in m)			Carriageway Width (in m)
			Maximum	Minimum	Average	
141	31301D106	0.26	6.0	6	6.00	3.00
142	31301D107	0.08	6.0	6	6.00	3.00
143	31301D108	0.02	6.0	6	6.00	3.00
144	31301D109	0.20	6.0	6	6.00	3.00
145	31301D110	0.69	6.0	6	6.00	4.00
146	31301D111	0.17	6.0	6	6.00	3.00
147	31301D112	0.17	6.0	6	6.00	3.00
148	31301D113	0.09	6.0	6	6.00	3.00
149	31301D114	0.09	6.0	6	6.00	3.00
150	31301D115	0.17	6.0	6	6.00	4.00
151	31301D116	0.16	6.0	6	6.00	3.00
152	31301D117	0.08	6.0	6	6.00	4.00
153	31301D118	0.16	6.0	6	6.00	4.00
154	31301D119	0.55	6.0	6	6.00	4.00
155	31301D120	0.11	6.0	6	6.00	3.50
156	31301D121	0.05	4.0	4	4.00	2.00
157	31301D122	0.26	6.0	6	6.00	3.00
158	31301D123	0.54	6.0	0	6.00	3.00
159	31301D124	0.29	6.0	0	6.00	3.00
160	31301D125	0.12	6.0	0	6.00	3.00
161	31301D126	0.26	6.0	6	6.00	3.00
162	31301D127	0.21	6.0	6	6.00	3.00
163	31301D128	0.12	6.0	6	6.00	3.50
164	31301D129	0.58	6.0	6	6.00	3.00
165	31301D130	0.16	6.0	6	6.00	3.00
166	31301D131	0.02	6.0	6	6.00	3.50
167	31301D132	0.53	6.0	6	6.00	3.00
168	31301D133	0.30	6.0	6	6.00	3.00
169	31301D134	0.12	6.0	6	6.00	3.00
170	31301D135	0.23	6.0	6	6.00	3.00
171	31301D136	0.15	6.0	6	6.00	3.00
172	31301D137	0.35	6.0	6	6.00	3.00
173	31301D138	0.83	6.0	6	6.00	3.00
174	31301D139	0.55	6.0	6	6.00	4.00
175	31301D140	0.09	6.0	6	6.00	3.00
176	31301D141	0.14	6.0	6	6.00	3.00
177	31301D142	0.12	6.0	6	6.00	3.50
178	31301D143	0.39	6.0	6	6.00	3.00
179	31301D144	0.13	6.0	6	6.00	3.00
180	31301D145	0.14	6.0	6	6.00	3.00
181	31301D146	0.17	6.0	6	6.00	3.00
182	31301D147	0.18	6.0	6	6.00	3.00
183	31301D148	0.04	6.0	6	6.00	3.50
184	31301D149	0.09	6.0	6	6.00	3.50
185	31301D150	0.06	6.0	6	6.00	3.50
186	31301D151	0.05	6.0	6	6.00	3.50
187	31301D152	0.11	6.0	6	6.00	3.00



SN	Code	Length (in km)	Total Width (in m)			Carriageway Width (in m)
			Maximum	Minimum	Average	
188	31301D153	0.26	6.0	6	6.00	3.00
189	31301D154	0.26	6.0	6	6.00	3.00
190	31301D155	0.22	6.0	6	6.00	3.00
191	31301D156	0.03	6.0	6	6.00	3.50
192	31301D157	0.42	6.0	6	6.00	3.00
193	31301D158	1.42	6.0	6	6.00	4.00
194	31301D159	0.39	6.0	6	6.00	4.00
195	31301D160	0.18	6.0	6	6.00	4.00
196	31301D161	0.33	6.0	6	6.00	4.00
197	31301D162	0.15	6.0	6	6.00	4.00
198	31301D163	0.88	6.0	6	6.00	4.00
199	31301D164	0.14	6.0	6	6.00	4.00
200	31301D165	0.32	6.0	6	6.00	4.00
201	31301D166	0.19	6.0	6	6.00	4.00
202	31301D167	0.13	6.0	6	6.00	3.50
203	31301D168	0.11	6.0	6	6.00	3.50
204	31301D169	0.11	6.0	6	6.00	3.50
205	31301D170	0.34	6.0	6	6.00	4.00
206	31301D171	0.18	6.0	6	6.00	3.00
207	31301D172	0.03	6.0	6	6.00	3.50
208	31301D173	0.69	6.0	6	6.00	4.00
209	31301D174	0.80	6.0	6	6.00	3.50
210	31301D175	0.82	6.0	6	6.00	3.00
211	31301D176	0.31	6.0	6	6.00	4.00
212	31301D177	0.04	6.0	6	6.00	4.00
213	31301D178	0.12	6.0	6	6.00	3.00
214	31301D179	0.14	6.0	6	6.00	4.00
215	31301D180	0.10	6.0	6	6.00	3.00
216	31301D181	0.84	6.0	6	6.00	4.00
217	31301D182	0.14	6.0	6	6.00	3.50
218	31301D183	0.06	6.0	6	6.00	3.50
219	31301D184	0.10	6.0	6	6.00	3.50
220	31301D185	0.05	6.0	6	6.00	3.50
221	31301D186	0.05	6.0	6	6.00	3.50
222	31301D187	0.27	6.0	6	6.00	3.00
223	31301D188	0.73	6.0	6	6.00	4.00
224	31301D189	0.12	6.0	6	6.00	4.00
225	31301D190	0.13	6.0	6	6.00	4.00
226	31301D191	0.33	6.0	6	6.00	4.00
227	31301D192	0.17	6.0	6	6.00	4.00
228	31301D193	0.84	6.0	6	6.00	4.00
229	31301D194	0.01	6.0	6	6.00	3.50
230	31301D195	0.56	6.0	6	6.00	4.00
231	31301D196	0.50	6.0	6	6.00	3.50
232	31301D197	1.14	6.0	6	6.00	3.50
233	31301D198	0.36	6.0	6	6.00	3.50
234	31301D199	0.07	6.0	6	6.00	3.50

SN	Code	Length (in km)	Total Width (in m)			Carriageway Width (in m)
			Maximum	Minimum	Average	
235	31301D200	0.26	6.0	6	6.00	3.50
236	31301D201	0.03	6.0	6	6.00	3.50
237	31301D202	0.13	6.0	6	6.00	3.50
238	31301D203	0.15	6.0	6	6.00	3.50
239	31301D204	0.01	6.0	6	6.00	3.50
240	31301D205	0.50	6.0	6	6.00	3.50
241	31301D206	0.17	6.0	6	6.00	3.50
242	31301D207	0.66	6.0	6	6.00	3.50
243	31301D208	0.52	6.0	6	6.00	3.50
244	31301D209	0.56	6.0	6	6.00	3.50
245	31301D210	0.31	6.0	6	6.00	3.50
246	31301D211	1.08	15.0	15	15.00	10.00
247	31301D212	0.68	6.0	6	6.00	3.00
248	31301D213	0.60	6.0	6	6.00	3.50
249	31301D214	0.10	6.0	6	6.00	3.50
250	31301D215	0.18	6.0	6	6.00	3.50
251	31301D216	0.06	6.0	6	6.00	3.50
252	31301D217	0.27	6.0	6	6.00	3.00
253	31301D218	0.10	6.0	6	6.00	3.00
254	31301D219	0.06	6.0	6	6.00	3.00
255	31301D220	0.41	6.0	6	6.00	3.50
256	31301D221	0.25	6.0	6	6.00	3.50
257	31301D222	0.10	6.0	6	6.00	3.50
258	31301D223	0.38	6.0	6	6.00	3.50
259	31301D224	0.45	6.0	6	6.00	3.50
260	31301D225	0.20	6.0	6	6.00	3.50
261	31301D226	1.29	6.0	6	6.00	3.50
262	31301D227	0.32	6.0	6	6.00	3.50
263	31301D228	0.16	6.0	6	6.00	3.50
264	31301D229	0.06	6.0	6	6.00	3.50
265	31301D230	0.09	6.0	6	6.00	3.50
266	31301D231	0.50	6.0	6	6.00	3.00
267	31301D232	0.18	6.0	6	6.00	3.00
268	31301D233	0.23	6.0	6	6.00	3.00
269	31301D234	0.84	6.0	6	6.00	3.00
270	31301D235	0.88	6.0	6	6.00	3.50
271	31301D236	0.14	6.0	6	6.00	3.50
272	31301D237	1.01	6.0	6	6.00	3.50
273	31301D238	0.86	6.0	6	6.00	3.50
274	31301D239	0.25	6.0	6	6.00	4.00
275	31301D240	0.37	6.0	6	6.00	4.00
276	31301D241	0.38	6.0	6	6.00	3.50
277	31301D242	0.15	6.0	6	6.00	4.00
278	31301D243	0.20	6.0	6	6.00	4.00
279	31301D244	0.27	6.0	6	6.00	4.00
280	31301D245	0.41	6.0	6	6.00	4.00
281	31301D246	0.09	4.0	4	4.00	2.00

SN	Code	Length (in km)	Total Width (in m)			Carriageway Width (in m)
			Maximum	Minimum	Average	
282	31301D247	0.20	6.0	6	6.00	4.00
283	31301D248	0.19	6.0	6	6.00	4.00
284	31301D249	0.13	6.0	6	6.00	4.00
285	31301D250	0.33	6.0	6	6.00	4.00
286	31301D251	0.08	6.0	6	6.00	4.00
287	31301D252	0.15	3.0	3	3.00	1.50
288	31301D253	0.10	3.0	3	3.00	1.50
289	31301D254	0.15	3.0	3	3.00	1.50
290	31301D255	0.42	6.0	6	6.00	3.00
291	31301D256	0.36	6.0	6	6.00	3.00
292	31301D257	0.17	6.0	6	6.00	3.00
293	31301D258	0.22	6.0	6	6.00	3.00
294	31301D259	0.20	6.0	6	6.00	3.00
295	31301D260	0.52	6.0	6	6.00	3.00
296	31301D261	0.43	6.0	6	6.00	3.00
297	31301D262	0.06	6.0	6	6.00	3.00
298	31301D263	0.18	4.0	4	4.00	2.00
299	31301D264	0.37	6.0	6	6.00	3.00
300	31301D265	0.16	6.0	6	6.00	3.00
301	31301D266	0.09	4.0	4	4.00	2.00
302	31301D267	0.07	4.0	4	4.00	2.00
303	31301D268	0.06	6.0	6	6.00	3.00
304	31301D269	0.11	6.0	6	6.00	3.00
305	31301D270	0.82	6.0	6	6.00	3.00
306	31301D271	0.18	6.0	6	6.00	3.00
307	31301D272	0.08	6.0	6	6.00	3.00
308	31301D273	0.06	6.0	6	6.00	3.00
309	31301D274	0.07	6.0	6	6.00	3.00
310	31301D275	0.05	6.0	6	6.00	3.00
311	31301D276	0.15	6.0	6	6.00	3.00
312	31301D277	0.03	3.0	3	3.00	1.50
313	31301D278	0.12	4.0	4	4.00	2.00
314	31301D279	0.11	6.0	6	6.00	3.50
315	31301D280	0.26	6.0	6	6.00	3.00
316	31301D281	0.40	4.0	4	4.00	2.00
317	31301D282	0.15	6.0	6	6.00	3.00
318	31301D283	0.08	6.0	6	6.00	3.00
319	31301D284	0.23	6.0	6	6.00	3.00
320	31301D285	0.12	6.0	6	6.00	3.00
321	31301D286	0.16	4.0	4	4.00	2.00
322	31301D287	0.13	6.0	6	6.00	3.50
323	31301D288	0.26	6.0	6	6.00	3.00
324	31301D289	0.38	6.0	6	6.00	3.50
325	31301D290	1.88	6.0	6	6.00	3.50
326	31301D291	0.66	6.0	6	6.00	3.50
327	31301D292	0.20	6.0	6	6.00	3.50
328	31301D293	0.39	6.0	6	6.00	3.50

SN	Code	Length (in km)	Total Width (in m)			Carriageway Width (in m)
			Maximum	Minimum	Average	
329	31301D294	0.50	6.0	6	6.00	3.50
330	31301D295	0.35	6.0	6	6.00	3.50
331	31301D296	0.59	6.0	6	6.00	3.50
332	31301D297	0.59	6.0	6	6.00	3.50
333	31301D298	0.77	6.0	6	6.00	3.00
334	31301D299	0.28	6.0	6	6.00	4.00
335	31301D300	0.32	6.0	6	6.00	4.00
336	31301D301	0.15	6.0	6	6.00	3.00
337	31301D302	0.46	6.0	6	6.00	4.00
338	31301D303	1.10	6.0	6	6.00	3.00
339	31301D304	0.67	6.0	6	6.00	3.00
340	31301D305	0.32	6.0	6	6.00	3.00
341	31301D306	0.28	6.0	6	6.00	3.00
342	31301D307	0.62	6.0	6	6.00	3.00
343	31301D308	0.48	6.0	6	6.00	4.00
344	31301D309	0.31	6.0	6	6.00	4.00
345	31301D310	0.42	6.0	6	6.00	4.00
346	31301D311	0.72	6.0	6	6.00	4.00
347	31301D312	0.24	6.0	6	6.00	4.00
348	31301D313	0.20	6.0	6	6.00	4.00
349	31301D314	0.03	6.0	6	6.00	3.50
350	31301D315	-	6.0	6	6.00	3.50
351	31301D316	0.49	6.0	6	6.00	3.50
352	31301D317	0.17	6.0	6	6.00	3.50
353	31301D318	0.21	6.0	6	6.00	3.50
354	31301D319	0.17	6.0	6	6.00	3.50
355	31301D320	0.06	6.0	6	6.00	3.50
356	31301D321	0.29	6.0	6	6.00	3.50
357	31301D322	0.21	6.0	6	6.00	3.50
358	31301D323	0.07	6.0	6	6.00	3.50
359	31301D324	0.06	6.0	6	6.00	3.50
360	31301D325	0.33	6.0	6	6.00	3.00
361	31301D326	0.27	6.0	6	6.00	4.00
362	31301D327	0.68	6.0	6	6.00	4.00
363	31301D328	0.68	6.0	6	6.00	4.00
364	31301D329	0.51	6.0	6	6.00	4.00
365	31301D330	0.19	6.0	6	6.00	3.00
366	31301D331	0.22	6.0	6	6.00	3.00
367	31301D332	0.06	6.0	6	6.00	3.50
368	31301D333	0.26	6.0	6	6.00	3.00
369	31301D334	0.17	4.0	4	4.00	2.00
370	31301D335	0.80	6.0	6	6.00	4.00
371	31301D336	0.19	6.0	6	6.00	4.00
372	31301D337	0.51	6.0	6	6.00	4.00
373	31301D338	0.20	6.0	6	6.00	3.00
374	31301D339	0.08	6.0	6	6.00	3.00
375	31301D340	0.12	6.0	6	6.00	3.00

SN	Code	Length (in km)	Total Width (in m)			Carriageway Width (in m)
			Maximum	Minimum	Average	
376	31301D341	0.52	6.0	6	6.00	3.00
377	31301D342	0.10	4.0	4	4.00	2.00
378	31301D343	0.92	6.0	6	6.00	3.00
379	31301D344	0.14	6.0	6	6.00	3.00
380	31301D345	0.94	6.0	6	6.00	3.00
381	31301D346	0.57	6.0	6	6.00	3.50
382	31301D347	0.69	6.0	6	6.00	3.50
383	31301D348	0.91	6.0	6	6.00	3.50
384	31301D349	0.47	6.0	6	6.00	3.50
385	31301D350	0.29	6.0	6	6.00	3.00
386	31301D351	0.13	6.0	6	6.00	3.00
387	31301D352	0.31	6.0	6	6.00	3.00
388	31301D353	0.17	6.0	6	6.00	3.00
389	31301D354	0.71	6.0	6	6.00	3.00
390	31301D355	0.38	6.0	6	6.00	3.00
391	31301D356	0.36	6.0	6	6.00	3.00
392	31301D357	0.21	6.0	6	6.00	3.00
393	31301D358	0.25	6.0	6	6.00	3.50
394	31301D359	0.49	6.0	6	6.00	3.00
395	31301D360	0.32	6.0	6	6.00	3.00
396	31301D361	0.11	6.0	6	6.00	3.00
397	31301D362	0.71	6.0	6	6.00	3.00
398	31301D363	0.76	6.0	6	6.00	3.00
399	31301D364	0.67	6.0	6	6.00	3.00
400	31301D365	0.17	6.0	6	6.00	3.00
401	31301D366	0.36	6.0	6	6.00	4.00
402	31301D367	0.21	6.0	6	6.00	3.00
403	31301D368	0.34	6.0	6	6.00	4.00
404	31301D369	0.06	6.0	6	6.00	3.50
405	31301D370	0.31	6.0	6	6.00	3.00
406	31301D371	0.11	6.0	6	6.00	3.00
407	31301D372	0.25	6.0	6	6.00	3.00
408	31301D373	0.35	6.0	6	6.00	4.00
409	31301D374	0.20	6.0	6	6.00	3.50
410	31301D375	1.66	4.0	4	4.00	2.00
411	31301D376	1.27	3.0	3	3.00	1.50
412	31301D377	1.01	6.0	6	6.00	3.00
413	31301D378	0.20	6.0	6	6.00	3.00
414	31301D379	0.31	6.0	6	6.00	4.00
415	31301D380	0.25	6.0	6	6.00	3.00
416	31301D381	0.10	6.0	6	6.00	3.50
417	31301D382	0.16	6.0	6	6.00	3.00
418	31301D383	0.17	6.0	6	6.00	4.00
419	31301D384	0.42	6.0	6	6.00	3.00
420	31301D385	0.06	6.0	6	6.00	3.00
421	31301D386	0.12	6.0	6	6.00	4.00
422	31301D387	0.30	6.0	6	6.00	3.00

SN	Code	Length (in km)	Total Width (in m)			Carriageway Width (in m)
			Maximum	Minimum	Average	
423	31301D388	0.08	6.0	6	6.00	3.50
424	31301D389	0.44	6.0	6	6.00	4.00
425	31301D390	0.07	6.0	6	6.00	3.00
426	31301D391	0.29	6.0	6	6.00	4.00
427	31301D392	0.29	6.0	6	6.00	3.50
428	31301D393	0.42	6.0	6	6.00	4.00
429	31301D394	0.44	6.0	6	6.00	4.00
430	31301D395	0.16	6.0	6	6.00	3.00
431	31301D396	0.15	6.0	6	6.00	3.00
432	31301D397	0.48	6.0	6	6.00	3.50
433	31301D398	0.11	6.0	6	6.00	3.00
434	31301D399	0.26	6.0	6	6.00	3.50
435	31301D400	1.30	6.0	6	6.00	4.00
436	31301D401	0.23	6.0	6	6.00	3.50
437	31301D402	0.15	6.0	6	6.00	4.00
438	31301D403	0.38	6.0	6	6.00	3.50
439	31301D404	0.24	6.0	6	6.00	3.50
440	31301D405	0.18	6.0	6	6.00	4.00
441	31301D406	0.50	6.0	6	6.00	3.50
442	31301D407	0.14	6.0	6	6.00	4.00
443	31301D408	0.10	6.0	6	6.00	4.00
444	31301D409	0.10	6.0	6	6.00	3.50
445	31301D410	0.45	6.0	6	6.00	3.50
446	31301D411	0.22	6.0	6	6.00	3.50
447	31301D412	0.12	6.0	6	6.00	3.50
448	31301D413	0.53	6.0	6	6.00	3.50
449	31301D414	0.38	6.0	6	6.00	3.50
450	31301D415	0.24	4.0	4	4.00	2.50
451	31301D416	1.29	6.0	6	6.00	3.50
452	31301D417	2.79	6.0	6	6.00	3.50
453	31301D418	0.62	15.0	15	15.00	10.00
454	31301D419	0.88	4.0	4	4.00	2.50
455	31301D420	0.11	4.0	4	4.00	2.00
456	31301D421	2.61	4.0	4	4.00	2.00
457	31301D422	0.98	3.0	3	3.00	1.50
458	31301D423	2.10	3.0	3	3.00	1.50
459	31301D424	1.17	3.0	3	3.00	1.50
460	31301D425	0.30	3.0	3	3.00	1.50
461	31301D426	0.39	3.0	3	3.00	1.50
462	31301D427	1.39	4.0	4	4.00	2.00
463	31301D428	0.16	4.0	4	4.00	2.00
464	31301D429	1.26	4.0	4	4.00	2.00
465	31301D430	1.33	4.0	4	4.00	2.00
466	31301D431	0.40	4.0	4	4.00	2.00
467	31301D432	0.32	4.0	4	4.00	2.00
468	31301D433	0.20	4.0	4	4.00	2.00
469	31301D434	0.41	3.0	3	3.00	1.50



SN	Code	Length (in km)	Total Width (in m)			Carriageway Width (in m)
			Maximum	Minimum	Average	
470	31301D435	0.21	3.0	3	3.00	1.50
471	31301D436	0.30	3.0	3	3.00	1.50
472	31301D437	0.19	6.0	6	6.00	3.50
473	31301D438	0.02	6.0	6	6.00	3.50
474	31301D439	0.17	6.0	6	6.00	3.00
475	31301D440	0.11	6.0	6	6.00	3.50
476	31301D441	0.36	6.0	6	6.00	4.00
477	31301D442	0.62	4.0	4	4.00	2.00
478	31301D443	0.77	3.0	3	3.00	1.50
479	31301D444	0.58	3.0	3	3.00	1.50
480	31301D445	0.35	3.0	3	3.00	1.50
481	31301D446	0.67	4.0	4	4.00	2.50
482	31301D447	0.08	3.0	3	3.00	1.50
483	31301D448	0.04	4.0	4	4.00	2.00
484	31301D449	0.20	4.0	4	4.00	2.50
485	31301D450	0.35	3.0	3	3.00	1.50
486	31301D451	0.36	3.0	3	3.00	1.50
487	31301D452	0.19	3.0	3	3.00	1.50
488	31301D453	0.06	3.0	3	3.00	1.50
489	31301D454	0.21	3.0	3	3.00	1.50
490	31301D455	0.11	6.0	6	6.00	4.00
491	31301D456	0.10	6.0	6	6.00	3.00
492	31301D457	0.10	4.0	4	4.00	2.00
493	31301D458	0.06	6.0	6	6.00	3.50
494	31301D459	0.36	6.0	6	6.00	3.50
495	31301D460	0.07	6.0	6	6.00	3.50
496	31301D461	0.17	6.0	6	6.00	3.50
497	31301D462	0.05	6.0	6	6.00	3.50
498	31301D463	0.08	6.0	6	6.00	3.50
499	31301D464	0.83	3.0	3	3.00	1.50
500	31301D465	0.30	3.0	3	3.00	1.50
501	31301D466	0.16	3.0	3	3.00	1.50
502	31301D467	0.32	3.0	3	3.00	1.50
503	31301D468	0.19	3.0	3	3.00	1.50
504	31301D469	0.24	4.0	4	4.00	2.00
505	31301D470	0.33	3.0	3	3.00	1.50
506	31301D471	0.24	4.0	4	4.00	2.00
507	31301D472	0.15	6.0	6	6.00	3.50
508	31301D473	0.15	6.0	6	6.00	3.00
509	31301D474	0.08	6.0	6	6.00	3.00
510	31301D475	0.11	6.0	6	6.00	3.50
511	31301D476	0.16	6.0	6	6.00	4.00
512	31301D477	0.65	6.0	6	6.00	4.00
513	31301D478	0.28	6.0	6	6.00	4.00
514	31301D479	0.42	6.0	6	6.00	4.00
515	31301D480	0.34	6.0	6	6.00	3.00
516	31301D481	0.34	4.0	4	4.00	2.00

SN	Code	Length (in km)	Total Width (in m)			Carriageway Width (in m)
			Maximum	Minimum	Average	
517	31301D482	0.26	4.0	4	4.00	2.00
518	31301D483	0.14	4.0	4	4.00	2.00
519	31301D484	0.32	6.0	6	6.00	3.50
520	31301D485	0.26	6.0	6	6.00	3.50
521	31301D486	0.37	6.0	6	6.00	3.50
522	31301D487	0.63	4.0	4	4.00	2.00
523	31301D488	0.34	4.0	4	4.00	2.00
524	31301D489	0.07	4.0	4	4.00	2.00
525	31301D490	0.46	4.0	4	4.00	2.00
526	31301D491	0.14	4.0	4	4.00	2.00
527	31301D492	0.13	4.0	4	4.00	2.00
528	31301D493	0.60	6.0	6	6.00	3.00
529	31301D494	0.45	4.0	4	4.00	2.00
530	31301D495	0.81	3.0	3	3.00	1.50
531	31301D496	1.55	3.0	3	3.00	1.50
532	31301D497	0.09	3.0	3	3.00	1.50
533	31301D498	0.27	3.0	3	3.00	1.50
534	31301D499	0.29	3.0	3	3.00	1.50
535	31301D500	0.31	3.0	3	3.00	1.50
536	31301D501	0.12	3.0	3	3.00	1.50
537	31301D502	1.94	3.0	3	3.00	1.50
538	31301D503	0.85	3.0	3	3.00	1.50
539	31301D504	1.02	3.0	3	3.00	1.50
540	31301D505	0.18	3.0	3	3.00	1.50
541	31301D506	0.87	3.0	3	3.00	1.50
542	31301D507	0.10	3.0	3	3.00	1.50
543	31301D508	0.35	3.0	3	3.00	1.50
544	31301D509	0.64	3.0	3	3.00	1.50
545	31301D510	0.70	3.0	3	3.00	1.50
546	31301D511	0.59	3.0	3	3.00	1.50
547	31301D512	0.09	3.0	3	3.00	1.50
548	31301D513	0.42	3.0	3	3.00	1.50
549	31301D514	0.93	3.0	3	3.00	1.50
550	31301D515	0.53	3.0	3	3.00	1.50
551	31301D516	0.55	3.0	3	3.00	1.50
552	31301D517	1.63	3.0	3	3.00	1.50
553	31301D518	0.18	3.0	3	3.00	1.50
554	31301D519	0.89	3.0	3	3.00	1.50
555	31301D520	0.40	3.0	3	3.00	1.50
556	31301D521	0.76	3.0	3	3.00	1.50
557	31301D522	0.63	3.0	3	3.00	1.50
558	31301D523	0.17	3.0	3	3.00	1.50
559	31301D524	0.28	3.0	3	3.00	1.50
560	31301D525	0.86	3.0	3	3.00	1.50
561	31301D526	0.13	3.0	3	3.00	1.50
562	31301D527	1.08	4.0	4	4.00	2.00
563	31301D528	1.36	3.0	3	3.00	1.50

SN	Code	Length (in km)	Total Width (in m)			Carriageway Width (in m)
			Maximum	Minimum	Average	
564	31301D529	0.94	3.0	3	3.00	1.50
565	31301D530	0.83	3.0	3	3.00	1.50
566	31301D531	1.03	3.0	3	3.00	1.50
567	31301D532	1.25	6.0	6	6.00	4.00
568	31301D533	0.33	3.0	3	3.00	1.50
569	31301D534	0.28	3.0	3	3.00	1.50
570	31301D535	0.16	3.0	3	3.00	1.50
571	31301D536	0.50	3.0	3	3.00	1.50
572	31301D537	0.07	3.0	3	3.00	1.50
573	31301D538	0.04	3.0	3	3.00	1.50
574	31301D539	0.11	3.0	3	3.00	1.50
575	31301D540	0.41	3.0	3	3.00	1.50
576	31301D541	0.68	3.0	3	3.00	1.50
577	31301D542	0.15	3.0	3	3.00	1.50
578	31301D543	0.20	3.0	3	3.00	1.50
579	31301D544	0.34	3.0	3	3.00	1.50
580	31301D545	0.70	3.0	3	3.00	1.50
581	31301D546	0.82	3.0	3	3.00	1.50
582	31301D547	0.76	3.0	3	3.00	1.50
583	31301D548	0.65	3.0	3	3.00	1.50
584	31301D549	1.11	3.0	3	3.00	1.50
585	31301D550	0.67	3.0	3	3.00	1.50
586	31301D551	0.17	3.0	3	3.00	1.50
587	31301D552	0.62	3.0	3	3.00	1.50
588	31301D553	0.30	3.0	3	3.00	1.50
589	31301D554	0.09	3.0	3	3.00	1.50
590	31301D555	0.39	3.0	3	3.00	1.50
591	31301D556	0.68	3.0	3	3.00	1.50
592	31301D557	0.51	3.0	3	3.00	1.50
593	31301D558	0.19	3.0	3	3.00	1.50
594	31301D559	0.38	3.0	3	3.00	1.50
595	31301D560	3.25	3.0	3	3.00	1.50
596	31301D561	0.60	10.0	10	10.00	6.00
597	31301D562	1.37	6.0	6	6.00	4.00
598	31301D563	0.29	6.0	6	6.00	3.00
599	31301D564	0.25	4.0	4	4.00	2.00
600	31301D565	2.85	3.0	3	3.00	1.50
601	31301D566	0.82	3.0	3	3.00	1.50
602	31301D567	0.28	3.0	3	3.00	1.50
603	31301D568	-	3.0	3	3.00	1.50
604	31301D569	0.01	3.0	3	3.00	1.50
605	31301D570	0.14	4.0	4	4.00	2.00
606	31301D571	0.51	4.0	4	4.00	2.00
607	31301D572	0.10	4.0	4	4.00	2.00
608	31301D573	0.03	4.0	4	4.00	2.00
609	31301D574	0.11	4.0	4	4.00	2.00
610	31301D575	0.39	4.0	4	4.00	2.00

SN	Code	Length (in km)	Total Width (in m)			Carriageway Width (in m)
			Maximum	Minimum	Average	
611	31301D576	0.19	4.0	4	4.00	2.00
612	31301D577	0.02	4.0	4	4.00	2.00
613	31301D578	0.15	4.0	4	4.00	2.00
614	31301D579	0.43	4.0	4	4.00	2.00
615	31301D580	0.06	4.0	4	4.00	2.00
616	31301D581	0.22	4.0	4	4.00	2.00
617	31301D582	0.11	4.0	4	4.00	2.00
618	31301D583	0.13	4.0	4	4.00	2.00
619	31301D584	0.06	4.0	4	4.00	2.00
620	31301D585	0.17	4.0	4	4.00	2.00
621	31301D586	0.61	4.0	4	4.00	2.00
622	31301D587	0.20	4.0	4	4.00	2.00
623	31301D588	0.23	4.0	4	4.00	2.00
624	31301D589	0.61	6.0	6	6.00	3.00
625	31301D590	0.18	6.0	6	6.00	4.00
626	31301D591	0.19	4.0	4	4.00	2.00
627	31301D592	0.25	4.0	4	4.00	2.00
628	31301D593	0.11	4.0	4	4.00	2.00
629	31301D594	0.22	4.0	4	4.00	2.00
630	31301D595	0.43	4.0	4	4.00	2.00
631	31301D596	0.14	6.0	6	6.00	4.00
632	31301D597	1.01	6.0	6	6.00	3.00
633	31301D598	0.63	6.0	6	6.00	3.00
634	31301D599	0.26	6.0	6	6.00	3.50
635	31301D600	0.01	6.0	6	6.00	3.50
636	31301D601	0.54	3.0	3	3.00	1.50
637	31301D602	4.45	3.0	3	3.00	1.50
638	31301D603	3.40	3.0	3	3.00	1.50
639	31301D604	0.12	6.0	6	6.00	3.00
640	31301D605	0.55	6.0	6	6.00	4.00
641	31301D606	0.31	3.0	3	3.00	1.50
642	31301D607	0.16	3.0	3	3.00	1.50
643	31301D608	0.03	6.0	6	6.00	3.00
644	31301D609	0.21	6.0	6	6.00	4.00
645	31301D610	0.03	6.0	6	6.00	3.00
646	31301D611	0.20	6.0	6	6.00	4.00
647	31301D612	0.21	6.0	6	6.00	4.00
648	31301D613	0.41	6.0	6	6.00	3.00
649	31301D614	0.47	6.0	6	6.00	3.50
650	31301D615	0.48	4.0	4	4.00	2.00
651	31301D616	0.16	6.0	6	6.00	3.50
652	31301D617	-	6.0	6	6.00	3.00
653	31301D618	-	4.0	4	4.00	2.00
654	31301D619	-	6.0	6	6.00	4.00
655	31301D620	-	6.0	6	6.00	3.00
656	31301D621	-	6.0	6	6.00	3.00
657	31301D622	-	4.0	4	4.00	2.00

SN	Code	Length (in km)	Total Width (in m)			Carriageway Width (in m)
			Maximum	Minimum	Average	
658	31301D623	-	4.0	4	4.00	2.00
659	31301D624	-	6.0	6	6.00	3.00
660	31301D625	-	6.0	6	6.00	3.50
661	31301D626	-	3.0	3	3.00	1.50
662	31301D627	-	3.0	3	3.00	1.50
663	31301D628	-	3.0	3	3.00	1.50
664	31301D629	-	3.0	3	3.00	1.50
665	31301D630	0.18	3.0	3	3.00	1.50
666	31301D631	0.19	6.0	6	6.00	4.00
667	31301D632	2.17	6.0	6	6.00	4.00
668	31301D633	1.32	6.0	6	6.00	3.00
669	31301D634	1.28	6.0	6	6.00	3.00
670	31301D635	1.25	6.0	6	6.00	3.00
671	31301D636	0.48	6.0	6	6.00	3.00
672	31301D637	1.70	6.0	6	6.00	3.00
673	31301D638	4.58	6.0	6	6.00	3.00
674	31301D639	1.16	3.0	3	3.00	1.50
675	31301D640	0.36	4.0	4	4.00	2.00
676	31301D641	0.26	4.0	4	4.00	2.00
677	31301D642	0.25	4.0	4	4.00	2.00
678	31301D643	0.40	6.0	6	6.00	3.00
679	31301D644	1.09	6.0	6	6.00	3.00
680	31301D645	2.88	4.0	4	4.00	2.00
681	31301D646	0.28	4.0	4	4.00	2.00
682	31301D647	1.98	4.0	4	4.00	2.00
683	31301D648	0.57	4.0	4	4.00	2.00
684	31301D649	0.13	6.0	6	6.00	3.50
685	31301D650	0.30	6.0	6	6.00	3.00
686	31301D651	0.70	6.0	6	6.00	3.00
687	31301D652	0.11	6.0	6	6.00	3.00
688	31301D653	0.33	6.0	6	6.00	3.00
689	31301D654	0.28	6.0	6	6.00	3.00
690	31301D655	0.62	6.0	6	6.00	3.00
691	31301D656	0.07	6.0	6	6.00	3.00
692	31301D657	0.10	6.0	6	6.00	3.00
693	31301D658	0.18	6.0	6	6.00	3.00
694	31301D659	0.08	6.0	6	6.00	3.00
695	31301D660	0.14	6.0	6	6.00	3.00
696	31301D661	0.41	6.0	6	6.00	3.00
697	31301D662	0.36	6.0	6	6.00	4.00
698	31301D663	0.41	6.0	6	6.00	4.00
699	31301D664	0.14	6.0	6	6.00	4.00
700	31301D665	0.26	6.0	6	6.00	4.00
701	31301D666	0.44	6.0	6	6.00	3.00
702	31301D667	0.19	6.0	6	6.00	3.00
703	31301D668	0.08	6.0	6	6.00	4.00
704	31301D669	0.82	6.0	6	6.00	4.00

SN	Code	Length (in km)	Total Width (in m)			Carriageway Width (in m)
			Maximum	Minimum	Average	
705	31301D670	0.20	4.0	4	4.00	2.00
706	31301D671	0.87	6.0	6	6.00	4.00
707	31301D672	0.50	4.0	4	4.00	2.00
708	31301D673	0.22	6.0	6	6.00	4.00
709	31301D674	2.86	4.0	4	4.00	2.00
710	31301D675	0.24	6.0	6	6.00	3.00
711	31301D676	0.47	4.0	4	4.00	2.00
712	31301D677	1.94	4.0	4	4.00	2.00
713	31301D678	0.14	6.0	6	6.00	3.00
714	31301D679	0.71	6.0	6	6.00	3.00
715	31301D680	0.14	4.0	4	4.00	2.00
716	31301D681	0.23	6.0	6	6.00	4.00
717	31301D682	0.21	6.0	6	6.00	4.00
718	31301D683	0.16	6.0	6	6.00	3.00
719	31301D684	0.08	4.0	4	4.00	2.00
720	31301D685	0.16	6.0	6	6.00	4.00
721	31301D686	0.72	6.0	6	6.00	4.00
722	31301D687	0.19	6.0	6	6.00	4.00
723	31301D688	0.25	6.0	6	6.00	4.00
724	31301D689	0.55	6.0	6	6.00	4.00
725	31301D690	0.26	6.0	6	6.00	3.00
726	31301D691	0.12	6.0	6	6.00	3.00
727	31301D692	0.34	6.0	6	6.00	3.00
728	31301D693	0.25	6.0	6	6.00	4.00
729	31301D694	0.14	6.0	6	6.00	3.00
730	31301D695	0.21	6.0	6	6.00	3.00
731	31301D696	0.64	6.0	6	6.00	3.00
732	31301D697	0.30	6.0	6	6.00	3.00
733	31301D698	0.33	4.0	4	4.00	2.00
734	31301D699	0.08	6.0	6	6.00	3.00
735	31301D700	0.16	6.0	6	6.00	3.00
736	31301D701	0.07	6.0	6	6.00	3.00
737	31301D702	0.39	4.0	4	4.00	2.00
738	31301D703	0.15	4.0	4	4.00	2.00
739	31301D704	0.11	4.0	4	4.00	2.00
740	31301D705	0.24	6.0	6	6.00	3.00
741	31301D706	0.10	6.0	6	6.00	3.00
742	31301D707	0.04	6.0	6	6.00	3.00
743	31301D708	0.02	6.0	6	6.00	3.00
744	31301D709	0.14	6.0	6	6.00	3.00
745	31301D710	0.06	4.0	4	4.00	2.50
746	31301D711	0.01	4.0	4	4.00	2.50
747	31301D712	0.27	4.0	4	4.00	2.50
748	31301D713	0.15	3.0	3	3.00	.00
749	31301D714	0.19	6.0	6	6.00	3.00
750	31301D715	0.11	4.0	4	4.00	2.00
751	31301D716	0.13	6.0	6	6.00	3.00



SN	Code	Length (in km)	Total Width (in m)			Carriageway Width (in m)
			Maximum	Minimum	Average	
752	31301D717	0.41	6.0	6	6.00	4.00
753	31301D718	0.15	6.0	6	6.00	3.00
754	31301D719	0.25	6.0	6	6.00	3.00
755	31301D720	0.26	6.0	6	6.00	3.00
756	31301D721	0.11	4.0	4	4.00	2.00
757	31301D722	0.19	4.0	4	4.00	2.00
758	31301D723	0.61	6.0	6	6.00	3.00
759	31301D724	0.14	4.0	4	4.00	2.00
760	31301D725	1.10	6.0	6	6.00	3.50
761	31301D726	0.23	6.0	6	6.00	3.50
762	31301D727	0.22	6.0	6	6.00	3.00
763	31301D728	0.28	4.0	4	4.00	2.00
764	31301D729	1.71	4.0	4	4.00	2.00
765	31301D730	0.22	4.0	4	4.00	2.00
766	31301D731	0.60	6.0	6	6.00	3.00
767	31301D732	0.58	6.0	6	6.00	3.00
768	31301D733	0.02	6.0	6	6.00	3.00
769	31301D734	0.40	6.0	6	6.00	3.00
770	31301D735	1.05	6.0	6	6.00	3.00
771	31301D736	0.51	6.0	6	6.00	3.50
772	31301D737	0.14	6.0	6	6.00	3.50
773	31301D738	0.51	6.0	6	6.00	3.00
774	31301D739	0.59	6.0	6	6.00	3.00
775	31301D740	0.18	6.0	6	6.00	3.00
776	31301D741	0.14	6.0	6	6.00	3.00
777	31301D742	0.13	6.0	6	6.00	3.00
778	31301D743	0.20	6.0	6	6.00	3.00
779	31301D744	0.08	6.0	6	6.00	3.00
780	31301D745	0.12	6.0	6	6.00	3.00
781	31301D746	0.14	4.0	4	4.00	2.00
782	31301D747	0.06	6.0	6	6.00	3.00
783	31301D748	0.12	6.0	6	6.00	3.00
784	31301D749	0.40	6.0	6	6.00	3.00
785	31301D750	0.06	6.0	6	6.00	4.00
786	31301D751	0.29	6.0	6	6.00	4.00
787	31301D752	0.17	3.0	3	3.00	.00
788	31301D753	0.14	3.0	3	3.00	.00
789	31301D754	0.35	3.0	3	3.00	.00
790	31301D755	0.30	3.0	3	3.00	.00
791	31301D756	0.18	4.0	4	4.00	2.00
792	31301D757	0.24	3.0	3	3.00	1.50
793	31301D758	0.32	4.0	4	4.00	2.00
794	31301D759	0.15	3.0	3	3.00	1.50
795	31301D760	0.17	3.0	3	3.00	1.50
796	31301D761	1.02	4.0	4	4.00	2.00
797	31301D762	0.53	3.0	3	3.00	.00
798	31301D763	1.40	4.0	4	4.00	2.00

SN	Code	Length (in km)	Total Width (in m)			Carriageway Width (in m)
			Maximum	Minimum	Average	
799	31301D764	4.50	4.0	4	4.00	2.00
800	31301D765	5.60	4.0	4	4.00	2.00
801	31301D766	1.10	4.0	4	4.00	2.00
802	31301D767	0.59	3.0	3	3.00	.00
803	31301D768	0.11	4.0	4	4.00	2.00
804	31301D769	0.16	4.0	4	4.00	2.00
805	31301D770	0.25	3.0	3	3.00	.00
806	31301D771	0.10	6.0	6	6.00	3.00
807	31301D772	0.24	6.0	6	6.00	3.00
808	31301D773	0.33	6.0	6	6.00	3.00
809	31301D774	0.29	6.0	6	6.00	3.00
810	31301D775	0.16	6.0	6	6.00	3.00
811	31301D776	0.04	6.0	6	6.00	3.00
812	31301D777	0.10	6.0	6	6.00	3.00
813	31301D778	0.98	6.0	6	6.00	3.00
814	31301D779	0.66	6.0	6	6.00	3.00
815	31301D780	0.18	6.0	6	6.00	3.00
816	31301D781	0.89	3.0	3	3.00	.00
817	31301D782	0.55	4.0	4	4.00	2.00
818	31301D783	0.25	6.0	6	6.00	3.00
819	31301D784	3.03	15.0	15	15.00	10.00
820	31301D785	0.25	6.0	6	6.00	3.50
821	31301D786	0.53	3.0	3	3.00	.00
822	31301D787	0.26	6.0	6	6.00	3.00
823	31301D788	0.16	6.0	6	6.00	3.00
824	31301D789	0.34	6.0	6	6.00	3.00
825	31301D790	0.45	6.0	6	6.00	4.00
826	31301D791	0.20	6.0	6	6.00	3.00
827	31301D792	0.06	6.0	6	6.00	3.00
828	31301D793	0.39	6.0	6	6.00	3.00
829	31301D794	0.33	6.0	6	6.00	3.00
830	31301D795	0.41	6.0	6	6.00	3.00
831	31301D796	1.15	6.0	6	6.00	3.50
832	31301D797	0.56	6.0	6	6.00	4.00
833	31301D798	0.55	6.0	6	6.00	4.00
834	31301D799	0.77	6.0	6	6.00	3.00
835	31301D800	0.15	6.0	6	6.00	3.00
836	31301D801	0.16	6.0	6	6.00	3.00
837	31301D802	0.23	6.0	6	6.00	4.00
838	31301D803	1.65	15.0	15	15.00	10.00
839	31301D804	0.45	15.0	15	15.00	10.00
840	31301D805	1.37	15.0	15	15.00	10.00
841	31301D806	1.24	15.0	15	15.00	10.00
842	31301D807	0.40	15.0	15	15.00	10.00
843	31301D808	1.34	15.0	15	15.00	10.00
844	31301D809	0.57	6.0	6	6.00	3.00
845	31301D810	0.06	6.0	6	6.00	4.00

SN	Code	Length (in km)	Total Width (in m)			Carriageway Width (in m)
			Maximum	Minimum	Average	
846	31301D811	0.16	6.0	6	6.00	3.00
847	31301D812	0.07	6.0	6	6.00	3.00
848	31301D813	0.49	6.0	6	6.00	4.00
849	31301D814	-	6.0	6	6.00	4.00
850	31301D815	0.44	6.0	6	6.00	3.00
851	31301D816	0.14	6.0	6	6.00	4.00
852	31301D817	0.19	6.0	6	6.00	4.00
853	31301D818	0.49	6.0	6	6.00	4.00
854	31301D819	0.14	3.0	3	3.00	1.50
855	31301D820	0.18	3.0	3	3.00	1.50
856	31301D821	1.06	3.0	3	3.00	1.50
857	31301D822	0.63	3.0	3	3.00	.00
858	31301D823	0.07	6.0	6	6.00	4.00
859	31301D824	0.65	3.0	3	3.00	1.50
860	31301D825	0.15	6.0	6	6.00	3.00
861	31301D826	0.11	6.0	6	6.00	3.00
862	31301D827	0.80	4.0	4	4.00	2.00
863	31301D828	0.79	3.0	3	3.00	1.50
864	31301D829	0.01	6.0	6	6.00	3.00
865	31301D830	0.38	6.0	6	6.00	3.00
866	31301D831	0.19	6.0	6	6.00	3.00
867	31301D832	0.19	6.0	6	6.00	3.00
868	31301D833	0.22	6.0	6	6.00	4.00
869	31301D834	0.12	6.0	6	6.00	4.00
870	31301D835	0.17	6.0	6	6.00	3.00
871	31301D836	0.41	6.0	6	6.00	3.00
872	31301D837	0.37	6.0	6	6.00	3.00
873	31301D838	0.16	3.0	3	3.00	.00
874	31301D839	0.08	4.0	4	4.00	2.00
875	31301D840	0.11	3.0	3	3.00	1.50
876	31301D841	2.17	3.0	3	3.00	1.50
877	31301D842	0.33	3.0	3	3.00	1.50
878	31301D843	0.32	3.0	3	3.00	1.50
879	31301D844	1.74	6.0	6	6.00	3.00
880	31301D845	0.77	3.0	3	3.00	1.50
881	31301D846	0.17	4.0	4	4.00	2.00
882	31301D847	0.13	6.0	6	6.00	3.00
883	31301D848	0.28	4.0	4	4.00	2.00
884	31301D849	0.10	6.0	6	6.00	3.00
885	31301D850	0.16	6.0	6	6.00	3.00
886	31301D851	0.32	6.0	6	6.00	3.00
887	31301D852	0.16	6.0	6	6.00	3.00
888	31301D853	0.15	6.0	6	6.00	3.00
889	31301D854	0.22	6.0	6	6.00	3.00
890	31301D855	0.08	6.0	6	6.00	3.00
891	31301D856	0.17	3.0	3	3.00	.00
892	31301D857	0.31	8.0	8	8.00	5.00

SN	Code	Length (in km)	Total Width (in m)			Carriageway Width (in m)
			Maximum	Minimum	Average	
893	31301D858	0.22	8.0	8	8.00	5.00
894	31301D859	0.08	6.0	6	6.00	3.50
895	31301D860	0.17	6.0	6	6.00	3.50
896	31301D861	0.09	6.0	6	6.00	3.00
897	31301D862	0.16	6.0	6	6.00	3.00
898	31301D863	0.07	6.0	6	6.00	3.00
899	31301D864	0.13	4.0	4	4.00	2.00
900	31301D865	0.46	6.0	6	6.00	3.50
901	31301D866	0.73	6.0	6	6.00	3.50
902	31301D867	0.15	6.0	6	6.00	3.50
903	31301D868	0.05	6.0	6	6.00	3.50
904	31301D869	0.05	6.0	6	6.00	3.50
905	31301D870	0.19	15.0	15	15.00	10.00
906	31301D871	0.03	15.0	15	15.00	10.00
907	31301D872	0.03	15.0	15	15.00	10.00
908	31301D873	0.03	15.0	15	15.00	10.00
909	31301D874	0.07	6.0	6	6.00	4.00
910	31301D875	0.04	4.0	4	4.00	2.00
911	31301D876	0.26	6.0	6	6.00	4.00
912	31301D877	0.06	6.0	6	6.00	3.50
913	31301D878	0.58	6.0	6	6.00	3.50
914	31301D879	0.22	6.0	6	6.00	4.00
915	31301D880	0.09	6.0	6	6.00	4.00
916	31301D881	0.16	6.0	6	6.00	4.00
917	31301D882	0.27	6.0	6	6.00	4.00
918	31301D883	0.39	6.0	6	6.00	3.50
919	31301D884	0.15	6.0	6	6.00	3.00
920	31301D885	0.07	6.0	6	6.00	3.50
921	31301D886	0.09	6.0	6	6.00	3.00
922	31301D887	0.82	15.0	15	15.00	10.00
923	31301D888	0.46	3.0	3	3.00	.00
924	31301D889	0.27	6.0	6	6.00	3.50
925	31301D890	0.53	6.0	6	6.00	4.00

## Inventory Sheet 1: Road Surface Type

SN	Code	Length (in km)	Surface Type		
			Earthen	Gravelled	Blacktopped/RCC
1	31301A001	19.24	9.01	5.29	4.95
2	31301A002	9.37	-	1.85	7.52
3	31301A003	11.85	-	10.87	0.69
4	31301A004	3.77	-	1.29	2.48
5	31301B001	6.18	-	6.18	-
6	31301B002	1.97	-	1.97	-
7	31301B003	1.85	-	-	1.85
8	31301B004	2.13	-	0.81	1.09
9	31301B005	2.76	-	2.61	0.15
10	31301B006	3.06	-	-	3.06
11	31301B007	2.06	-	2.06	-
12	31301B008	2.30	-	2.30	-
13	31301B009	3.17	-	3.17	-
14	31301B010	7.20	0.18	7.02	-
15	31301B011	1.65	-	1.65	-
16	31301B012	4.71	4.71	-	-
17	31301C001	1.29	-	1.29	-
18	31301C002	1.05	-	1.05	-
19	31301C003	3.95	2.50	0.49	0.96
20	31301C004	3.79	-	3.79	-
21	31301C005	2.26	-	2.26	-
22	31301C006	1.63	-	1.63	-
23	31301C007	0.39	-	0.39	-
24	31301C008	2.78	-	2.78	-
25	31301C009	1.17	-	1.17	-
26	31301C010	0.88	-	0.88	-
27	31301C011	1.48	-	1.48	-
28	31301C012	3.15	-	-	3.15
29	31301C013	1.82	-	1.82	-
30	31301C014	1.76	-	1.76	-
31	31301C015	2.57	-	-	2.57
32	31301C016	6.41	6.41	-	-
33	31301C017	4.49	4.49	-	-
34	31301C018	9.46	3.68	0.76	5.02
35	31301C019	2.19	-	-	2.19
36	31301D001	0.04	-	0.04	-
37	31301D002	0.12	-	0.12	-
38	31301D003	0.09	-	0.09	-
39	31301D004	0.23	-	0.23	-
40	31301D005	0.12	-	0.12	-
41	31301D006	0.14	-	0.14	-
42	31301D007	0.37	-	0.37	-
43	31301D008	0.13	-	0.13	-
44	31301D009	0.40	-	0.40	-
45	31301D010	0.35	-	-	0.35
46	31301D011	0.15	-	0.15	-

SN	Code	Length (in km)	Surface Type		
			Earthen	Gravelled	Blacktopped/RCC
47	31301D012	0.85	-	0.85	-
48	31301D013	0.18	-	0.18	-
49	31301D014	0.17	-	0.17	-
50	31301D015	0.13	-	0.13	-
51	31301D016	0.08	-	0.08	-
52	31301D017	0.11	-	0.11	-
53	31301D018	0.50	-	0.50	-
54	31301D019	0.45	-	0.45	-
55	31301D020	0.13	-	0.13	-
56	31301D021	1.01	-	1.01	-
57	31301D022	0.47	-	0.47	-
58	31301D023	0.72	-	-	0.72
59	31301D024	0.35	-	0.35	-
60	31301D025	0.22	-	0.22	-
61	31301D026	0.08	-	0.08	-
62	31301D027	0.04	-	0.04	-
63	31301D028	0.05	-	0.05	-
64	31301D029	0.16	-	0.16	-
65	31301D030	0.23	-	0.23	-
66	31301D031	0.13	-	0.13	-
67	31301D032	0.46	-	0.46	-
68	31301D033	0.42	-	0.42	-
69	31301D034	0.08	-	0.08	-
70	31301D035	0.12	-	0.12	-
71	31301D036	0.03	-	0.03	-
72	31301D037	0.10	-	0.10	-
73	31301D038	0.16	-	0.16	-
74	31301D039	0.15	-	0.15	-
75	31301D040	0.04	-	0.04	-
76	31301D041	0.04	-	0.04	-
77	31301D042	0.05	-	0.05	-
78	31301D043	0.04	-	0.04	-
79	31301D044	0.14	-	0.14	-
80	31301D045	0.18	-	0.18	-
81	31301D046	0.16	-	0.16	-
82	31301D047	0.17	-	0.17	-
83	31301D048	0.26	-	0.26	-
84	31301D049	0.39	-	0.39	-
85	31301D050	0.16	0.16	-	-
86	31301D051	0.68	-	0.68	-
87	31301D052	0.68	-	0.68	-
88	31301D053	0.38	-	0.38	-
89	31301D054	0.11	-	0.11	-
90	31301D055	0.27	-	0.27	-
91	31301D056	0.22	-	0.22	-
92	31301D057	0.41	-	0.41	-
93	31301D058	0.18	-	0.18	-



SN	Code	Length (in km)	Surface Type		
			Earthen	Gravelled	Blacktopped/RCC
94	31301D059	0.83	-	0.83	-
95	31301D060	0.10	-	0.10	-
96	31301D061	0.22	-	-	0.22
97	31301D062	0.35	-	0.35	-
98	31301D063	0.23	-	0.23	-
99	31301D064	0.24	-	0.24	-
100	31301D065	0.02	-	0.02	-
101	31301D066	0.14	-	0.14	-
102	31301D067	0.08	-	0.08	-
103	31301D068	0.29	-	0.29	-
104	31301D069	0.52	-	0.52	-
105	31301D070	0.51	-	0.51	-
106	31301D071	0.60	-	0.60	-
107	31301D072	0.06	-	0.06	-
108	31301D073	0.15	-	0.15	-
109	31301D074	0.27	-	0.27	-
110	31301D075	0.21	-	0.21	-
111	31301D076	0.28	-	-	0.28
112	31301D077	0.34	-	0.34	-
113	31301D078	0.17	-	0.17	-
114	31301D079	0.08	0.08	-	-
115	31301D080	0.21	-	0.21	-
116	31301D081	0.08	-	0.08	-
117	31301D082	0.21	-	0.21	-
118	31301D083	0.09	-	0.09	-
119	31301D084	0.25	-	0.25	-
120	31301D085	0.37	-	0.37	-
121	31301D086	0.26	-	0.26	-
122	31301D087	0.33	-	0.33	-
123	31301D088	0.36	-	0.36	-
124	31301D089	0.39	-	0.39	-
125	31301D090	0.24	-	0.24	-
126	31301D091	0.78	-	0.78	-
127	31301D092	0.57	-	0.57	-
128	31301D093	0.21	-	0.21	-
129	31301D094	0.39	-	0.39	-
130	31301D095	0.67	-	0.67	-
131	31301D096	0.24	-	0.24	-
132	31301D097	0.02	-	0.02	-
133	31301D098	0.63	-	0.63	-
134	31301D099	0.29	-	0.29	-
135	31301D100	0.37	-	0.37	-
136	31301D101	0.36	-	0.36	-
137	31301D102	0.55	-	0.55	-
138	31301D103	0.08	-	0.08	-
139	31301D104	0.12	-	0.12	-
140	31301D105	0.75	-	0.75	-

SN	Code	Length (in km)	Surface Type		
			Earthen	Gravelled	Blacktopped/RCC
141	31301D106	0.26	-	0.26	-
142	31301D107	0.08	-	0.08	-
143	31301D108	0.02	-	0.02	-
144	31301D109	0.20	-	0.20	-
145	31301D110	0.69	-	0.69	-
146	31301D111	0.17	-	0.17	-
147	31301D112	0.17	-	0.17	-
148	31301D113	0.09	-	0.09	-
149	31301D114	0.09	-	0.09	-
150	31301D115	0.17	-	0.17	-
151	31301D116	0.16	-	0.16	-
152	31301D117	0.08	-	0.08	-
153	31301D118	0.16	-	0.16	-
154	31301D119	0.55	-	0.55	-
155	31301D120	0.11	-	0.11	-
156	31301D121	0.05	0.05	-	-
157	31301D122	0.26	-	0.26	-
158	31301D123	0.54	-	0.54	-
159	31301D124	0.29	-	0.29	-
160	31301D125	0.12	-	0.12	-
161	31301D126	0.26	-	0.26	-
162	31301D127	0.21	-	0.21	-
163	31301D128	0.12	-	0.12	-
164	31301D129	0.58	-	0.58	-
165	31301D130	0.16	-	0.16	-
166	31301D131	0.02	-	0.02	-
167	31301D132	0.53	-	0.53	-
168	31301D133	0.30	-	0.30	-
169	31301D134	0.12	-	0.12	-
170	31301D135	0.23	-	0.23	-
171	31301D136	0.15	-	0.15	-
172	31301D137	0.35	-	0.35	-
173	31301D138	0.83	-	0.83	-
174	31301D139	0.55	-	0.55	-
175	31301D140	0.09	-	0.09	-
176	31301D141	0.14	-	0.14	-
177	31301D142	0.12	-	0.12	-
178	31301D143	0.39	-	0.39	-
179	31301D144	0.13	-	0.13	-
180	31301D145	0.14	-	0.14	-
181	31301D146	0.17	-	0.17	-
182	31301D147	0.18	-	0.18	-
183	31301D148	0.04	-	0.04	-
184	31301D149	0.09	-	0.09	-
185	31301D150	0.06	-	0.06	-
186	31301D151	0.05	-	0.05	-
187	31301D152	0.11	-	0.11	-

SN	Code	Length (in km)	Surface Type		
			Earthen	Gravelled	Blacktopped/RCC
188	31301D153	0.26	-	0.26	-
189	31301D154	0.26	-	0.26	-
190	31301D155	0.22	-	0.22	-
191	31301D156	0.03	-	0.03	-
192	31301D157	0.42	-	0.42	-
193	31301D158	1.42	-	1.42	-
194	31301D159	0.39	-	0.39	-
195	31301D160	0.18	-	0.18	-
196	31301D161	0.33	-	0.33	-
197	31301D162	0.15	-	0.15	-
198	31301D163	0.88	-	0.88	-
199	31301D164	0.14	-	0.14	-
200	31301D165	0.32	-	0.32	-
201	31301D166	0.19	-	0.19	-
202	31301D167	0.13	-	0.13	-
203	31301D168	0.11	-	0.11	-
204	31301D169	0.11	-	0.11	-
205	31301D170	0.34	-	0.34	-
206	31301D171	0.18	0.18	-	-
207	31301D172	0.03	-	0.03	-
208	31301D173	0.69	-	0.69	-
209	31301D174	0.80	-	0.80	-
210	31301D175	0.82	-	0.82	-
211	31301D176	0.31	-	-	0.31
212	31301D177	0.04	-	-	0.04
213	31301D178	0.12	-	0.12	-
214	31301D179	0.14	-	0.14	-
215	31301D180	0.10	-	0.10	-
216	31301D181	0.84	-	0.84	-
217	31301D182	0.14	-	0.14	-
218	31301D183	0.06	-	0.06	-
219	31301D184	0.10	-	0.10	-
220	31301D185	0.05	-	0.05	-
221	31301D186	0.05	-	0.05	-
222	31301D187	0.27	-	0.27	-
223	31301D188	0.73	-	0.73	-
224	31301D189	0.12	-	0.12	-
225	31301D190	0.13	-	0.13	-
226	31301D191	0.33	-	0.33	-
227	31301D192	0.17	-	0.17	-
228	31301D193	0.84	-	0.84	-
229	31301D194	0.01	-	0.01	-
230	31301D195	0.56	-	0.56	-
231	31301D196	0.50	-	0.50	-
232	31301D197	1.14	-	1.14	-
233	31301D198	0.36	-	0.36	-
234	31301D199	0.07	-	0.07	-

SN	Code	Length (in km)	Surface Type		
			Earthen	Gravelled	Blacktopped/RCC
235	31301D200	0.26	-	0.26	-
236	31301D201	0.03	-	0.03	-
237	31301D202	0.13	-	0.13	-
238	31301D203	0.15	-	0.15	-
239	31301D204	0.01	-	0.01	-
240	31301D205	0.50	-	0.50	-
241	31301D206	0.17	-	0.17	-
242	31301D207	0.66	-	0.66	-
243	31301D208	0.52	-	0.52	-
244	31301D209	0.56	-	0.56	-
245	31301D210	0.31	-	0.31	-
246	31301D211	1.08	-	1.08	-
247	31301D212	0.68	-	0.68	-
248	31301D213	0.60	-	0.60	-
249	31301D214	0.10	-	0.10	-
250	31301D215	0.18	-	0.18	-
251	31301D216	0.06	-	0.06	-
252	31301D217	0.27	-	0.27	-
253	31301D218	0.10	-	0.10	-
254	31301D219	0.06	-	0.06	-
255	31301D220	0.41	-	0.41	-
256	31301D221	0.25	-	0.25	-
257	31301D222	0.10	-	0.10	-
258	31301D223	0.38	-	0.38	-
259	31301D224	0.45	-	0.45	-
260	31301D225	0.20	-	0.20	-
261	31301D226	1.29	-	1.29	-
262	31301D227	0.32	-	0.32	-
263	31301D228	0.16	-	0.16	-
264	31301D229	0.06	-	0.06	-
265	31301D230	0.09	-	0.09	-
266	31301D231	0.50	-	0.50	-
267	31301D232	0.18	-	0.18	-
268	31301D233	0.23	-	0.23	-
269	31301D234	0.84	-	0.84	-
270	31301D235	0.88	-	0.88	-
271	31301D236	0.14	-	0.14	-
272	31301D237	1.01	-	1.01	-
273	31301D238	0.86	-	0.86	-
274	31301D239	0.25	-	-	0.25
275	31301D240	0.37	-	-	0.37
276	31301D241	0.38	-	0.38	-
277	31301D242	0.15	-	0.15	-
278	31301D243	0.20	-	0.20	-
279	31301D244	0.27	-	0.27	-
280	31301D245	0.41	-	0.41	-
281	31301D246	0.09	0.09	-	-

SN	Code	Length (in km)	Surface Type		
			Earthen	Gravelled	Blacktopped/RCC
282	31301D247	0.20	-	0.20	-
283	31301D248	0.19	-	0.19	-
284	31301D249	0.13	-	0.13	-
285	31301D250	0.33	-	0.33	-
286	31301D251	0.08	-	0.08	-
287	31301D252	0.15	0.15	-	-
288	31301D253	0.10	0.10	-	-
289	31301D254	0.15	0.15	-	-
290	31301D255	0.42	-	0.42	-
291	31301D256	0.36	-	0.36	-
292	31301D257	0.17	-	0.17	-
293	31301D258	0.22	-	0.22	-
294	31301D259	0.20	-	0.20	-
295	31301D260	0.52	-	0.52	-
296	31301D261	0.43	-	0.43	-
297	31301D262	0.06	-	0.06	-
298	31301D263	0.18	0.18	-	-
299	31301D264	0.37	0.37	-	-
300	31301D265	0.16	-	0.16	-
301	31301D266	0.09	0.09	-	-
302	31301D267	0.07	0.07	-	-
303	31301D268	0.06	-	0.06	-
304	31301D269	0.11	-	0.11	-
305	31301D270	0.82	0.82	-	-
306	31301D271	0.18	-	0.18	-
307	31301D272	0.08	-	0.08	-
308	31301D273	0.06	-	0.06	-
309	31301D274	0.07	-	0.07	-
310	31301D275	0.05	-	0.05	-
311	31301D276	0.15	-	0.15	-
312	31301D277	0.03	0.03	-	-
313	31301D278	0.12	0.12	-	-
314	31301D279	0.11	0.11	-	-
315	31301D280	0.26	0.26	-	-
316	31301D281	0.40	0.40	-	-
317	31301D282	0.15	-	0.15	-
318	31301D283	0.08	-	0.08	-
319	31301D284	0.23	-	0.23	-
320	31301D285	0.12	-	0.12	-
321	31301D286	0.16	0.16	-	-
322	31301D287	0.13	-	0.13	-
323	31301D288	0.26	-	0.26	-
324	31301D289	0.38	-	0.38	-
325	31301D290	1.88	-	1.88	-
326	31301D291	0.66	-	0.66	-
327	31301D292	0.20	-	0.20	-
328	31301D293	0.39	-	0.39	-

SN	Code	Length (in km)	Surface Type		
			Earthen	Gravelled	Blacktopped/RCC
329	31301D294	0.50	-	0.50	-
330	31301D295	0.35	-	0.35	-
331	31301D296	0.59	-	0.59	-
332	31301D297	0.59	-	0.59	-
333	31301D298	0.77	-	0.77	-
334	31301D299	0.28	-	-	-
335	31301D300	0.32	-	-	-
336	31301D301	0.15	-	-	-
337	31301D302	0.46	-	-	-
338	31301D303	1.10	-	1.10	-
339	31301D304	0.67	-	0.67	-
340	31301D305	0.32	-	0.32	-
341	31301D306	0.28	-	0.28	-
342	31301D307	0.62	-	0.62	-
343	31301D308	0.48	-	0.48	-
344	31301D309	0.31	-	0.31	-
345	31301D310	0.42	-	0.42	-
346	31301D311	0.72	-	0.72	-
347	31301D312	0.24	-	0.24	-
348	31301D313	0.20	-	0.20	-
349	31301D314	0.03	-	0.03	-
350	31301D315	-	-	0.00	-
351	31301D316	0.49	-	0.49	-
352	31301D317	0.17	-	0.17	-
353	31301D318	0.21	-	0.21	-
354	31301D319	0.17	-	0.17	-
355	31301D320	0.06	-	0.06	-
356	31301D321	0.29	-	0.29	-
357	31301D322	0.21	-	0.21	-
358	31301D323	0.07	-	0.07	-
359	31301D324	0.06	-	0.06	-
360	31301D325	0.33	-	0.33	-
361	31301D326	0.27	-	0.27	-
362	31301D327	0.68	-	0.68	-
363	31301D328	0.68	-	0.68	-
364	31301D329	0.51	-	0.51	-
365	31301D330	0.19	-	0.19	-
366	31301D331	0.22	-	0.22	-
367	31301D332	0.06	-	0.06	-
368	31301D333	0.26	-	0.26	-
369	31301D334	0.17	-	0.17	-
370	31301D335	0.80	-	0.80	-
371	31301D336	0.19	-	0.19	-
372	31301D337	0.51	-	0.51	-
373	31301D338	0.20	-	0.20	-
374	31301D339	0.08	-	0.08	-
375	31301D340	0.12	-	0.12	-



SN	Code	Length (in km)	Surface Type		
			Earthen	Gravelled	Blacktopped/RCC
376	31301D341	0.52	-	0.52	-
377	31301D342	0.10	0.10	-	-
378	31301D343	0.92	-	0.92	-
379	31301D344	0.14	-	0.14	-
380	31301D345	0.94	-	0.94	-
381	31301D346	0.57	-	0.57	-
382	31301D347	0.69	-	0.69	-
383	31301D348	0.91	-	0.91	-
384	31301D349	0.47	-	0.47	-
385	31301D350	0.29	-	0.29	-
386	31301D351	0.13	-	0.13	-
387	31301D352	0.31	-	0.31	-
388	31301D353	0.17	-	0.17	-
389	31301D354	0.71	-	0.71	-
390	31301D355	0.38	-	0.38	-
391	31301D356	0.36	-	0.36	-
392	31301D357	0.21	-	0.21	-
393	31301D358	0.25	-	0.25	-
394	31301D359	0.49	-	0.49	-
395	31301D360	0.32	-	0.32	-
396	31301D361	0.11	-	0.11	-
397	31301D362	0.71	-	0.71	-
398	31301D363	0.76	-	0.76	-
399	31301D364	0.67	-	0.67	-
400	31301D365	0.17	-	0.17	-
401	31301D366	0.36	-	-	-
402	31301D367	0.21	-	0.21	-
403	31301D368	0.34	-	-	-
404	31301D369	0.06	-	0.06	-
405	31301D370	0.31	-	0.31	-
406	31301D371	0.11	-	0.11	-
407	31301D372	0.25	-	0.25	-
408	31301D373	0.35	-	0.35	-
409	31301D374	0.20	-	0.20	-
410	31301D375	1.66	-	1.66	-
411	31301D376	1.27	1.27	-	-
412	31301D377	1.01	-	1.01	-
413	31301D378	0.20	-	0.20	-
414	31301D379	0.31	-	0.31	-
415	31301D380	0.25	-	0.25	-
416	31301D381	0.10	-	0.10	-
417	31301D382	0.16	-	0.16	-
418	31301D383	0.17	-	-	-
419	31301D384	0.42	-	0.42	-
420	31301D385	0.06	-	0.06	-
421	31301D386	0.12	-	-	-
422	31301D387	0.30	-	0.30	-

SN	Code	Length (in km)	Surface Type		
			Earthen	Gravelled	Blacktopped/RCC
423	31301D388	0.08	-	0.08	-
424	31301D389	0.44	-	-	-
425	31301D390	0.07	-	0.07	-
426	31301D391	0.29	-	-	-
427	31301D392	0.29	-	-	0.29
428	31301D393	0.42	-	-	-
429	31301D394	0.44	-	-	-
430	31301D395	0.16	-	0.16	-
431	31301D396	0.15	-	0.15	-
432	31301D397	0.48	-	0.48	-
433	31301D398	0.11	-	0.11	-
434	31301D399	0.26	-	0.26	-
435	31301D400	1.30	-	1.30	-
436	31301D401	0.23	0.23	-	-
437	31301D402	0.15	-	0.15	-
438	31301D403	0.38	-	-	0.38
439	31301D404	0.24	-	-	0.24
440	31301D405	0.18	-	0.18	-
441	31301D406	0.50	-	-	0.50
442	31301D407	0.14	-	0.14	-
443	31301D408	0.10	-	0.10	-
444	31301D409	0.10	-	-	0.10
445	31301D410	0.45	-	0.45	-
446	31301D411	0.22	-	0.22	-
447	31301D412	0.12	-	0.12	-
448	31301D413	0.53	-	0.53	-
449	31301D414	0.38	-	0.38	-
450	31301D415	0.24	-	0.24	-
451	31301D416	1.29	-	1.29	-
452	31301D417	2.79	-	2.79	-
453	31301D418	0.62	0.62	-	-
454	31301D419	0.88	0.88	-	-
455	31301D420	0.11	-	0.11	-
456	31301D421	2.61	-	2.61	-
457	31301D422	0.98	-	0.98	-
458	31301D423	2.10	2.10	-	-
459	31301D424	1.17	1.17	-	-
460	31301D425	0.30	0.30	-	-
461	31301D426	0.39	0.39	-	-
462	31301D427	1.39	-	1.39	-
463	31301D428	0.16	-	0.16	-
464	31301D429	1.26	-	1.26	-
465	31301D430	1.33	-	1.33	-
466	31301D431	0.40	-	0.40	-
467	31301D432	0.32	-	0.32	-
468	31301D433	0.20	-	0.20	-
469	31301D434	0.41	0.41	-	-

SN	Code	Length (in km)	Surface Type		
			Earthen	Gravelled	Blacktopped/RCC
470	31301D435	0.21	0.21	-	-
471	31301D436	0.30	0.30	-	-
472	31301D437	0.19	-	0.19	-
473	31301D438	0.02	-	0.02	-
474	31301D439	0.17	-	0.17	-
475	31301D440	0.11	-	0.11	-
476	31301D441	0.36	-	0.36	-
477	31301D442	0.62	-	0.62	-
478	31301D443	0.77	0.77	-	-
479	31301D444	0.58	0.58	-	-
480	31301D445	0.35	0.35	-	-
481	31301D446	0.67	0.67	-	-
482	31301D447	0.08	0.08	-	-
483	31301D448	0.04	-	0.04	-
484	31301D449	0.20	0.20	-	-
485	31301D450	0.35	0.35	-	-
486	31301D451	0.36	0.36	-	-
487	31301D452	0.19	0.19	-	-
488	31301D453	0.06	0.06	-	-
489	31301D454	0.21	0.21	-	-
490	31301D455	0.11	-	0.11	-
491	31301D456	0.10	-	0.10	-
492	31301D457	0.10	-	0.10	-
493	31301D458	0.06	-	0.06	-
494	31301D459	0.36	-	0.36	-
495	31301D460	0.07	-	0.07	-
496	31301D461	0.17	-	0.17	-
497	31301D462	0.05	-	0.05	-
498	31301D463	0.08	-	0.08	-
499	31301D464	0.83	0.83	-	-
500	31301D465	0.30	0.30	-	-
501	31301D466	0.16	0.16	-	-
502	31301D467	0.32	0.32	-	-
503	31301D468	0.19	0.19	-	-
504	31301D469	0.24	-	0.24	-
505	31301D470	0.33	0.33	-	-
506	31301D471	0.24	-	0.24	-
507	31301D472	0.15	-	0.15	-
508	31301D473	0.15	-	0.15	-
509	31301D474	0.08	-	0.08	-
510	31301D475	0.11	-	0.11	-
511	31301D476	0.16	-	-	0.16
512	31301D477	0.65	-	-	-
513	31301D478	0.28	-	-	-
514	31301D479	0.42	-	0.42	-
515	31301D480	0.34	-	0.34	-
516	31301D481	0.34	-	0.34	-

SN	Code	Length (in km)	Surface Type		
			Earthen	Gravelled	Blacktopped/RCC
517	31301D482	0.26	-	0.26	-
518	31301D483	0.14	-	0.14	-
519	31301D484	0.32	-	0.32	-
520	31301D485	0.26	-	0.26	-
521	31301D486	0.37	-	0.37	-
522	31301D487	0.63	-	0.63	-
523	31301D488	0.34	-	0.34	-
524	31301D489	0.07	-	0.07	-
525	31301D490	0.46	-	0.46	-
526	31301D491	0.14	-	0.14	-
527	31301D492	0.13	-	0.13	-
528	31301D493	0.60	-	0.60	-
529	31301D494	0.45	-	0.45	-
530	31301D495	0.81	0.81	-	-
531	31301D496	1.55	1.55	-	-
532	31301D497	0.09	0.09	-	-
533	31301D498	0.27	0.27	-	-
534	31301D499	0.29	0.29	-	-
535	31301D500	0.31	0.31	-	-
536	31301D501	0.12	0.12	-	-
537	31301D502	1.94	1.94	-	-
538	31301D503	0.85	0.85	-	-
539	31301D504	1.02	1.02	-	-
540	31301D505	0.18	0.18	-	-
541	31301D506	0.87	0.87	-	-
542	31301D507	0.10	0.10	-	-
543	31301D508	0.35	0.35	-	-
544	31301D509	0.64	0.64	-	-
545	31301D510	0.70	0.70	-	-
546	31301D511	0.59	0.59	-	-
547	31301D512	0.09	0.09	-	-
548	31301D513	0.42	0.42	-	-
549	31301D514	0.93	0.93	-	-
550	31301D515	0.53	0.53	-	-
551	31301D516	0.55	0.55	-	-
552	31301D517	1.63	1.63	-	-
553	31301D518	0.18	0.18	-	-
554	31301D519	0.89	0.89	-	-
555	31301D520	0.40	0.40	-	-
556	31301D521	0.76	0.76	-	-
557	31301D522	0.63	0.63	-	-
558	31301D523	0.17	0.17	-	-
559	31301D524	0.28	0.28	-	-
560	31301D525	0.86	0.86	-	-
561	31301D526	0.13	0.13	-	-
562	31301D527	1.08	1.08	-	-
563	31301D528	1.36	1.36	-	-

SN	Code	Length (in km)	Surface Type		
			Earthen	Gravelled	Blacktopped/RCC
564	31301D529	0.94	0.94	-	-
565	31301D530	0.83	0.83	-	-
566	31301D531	1.03	1.03	-	-
567	31301D532	1.25	1.25	-	-
568	31301D533	0.33	0.33	-	-
569	31301D534	0.28	0.28	-	-
570	31301D535	0.16	0.16	-	-
571	31301D536	0.50	0.50	-	-
572	31301D537	0.07	0.07	-	-
573	31301D538	0.04	0.04	-	-
574	31301D539	0.11	0.11	-	-
575	31301D540	0.41	0.41	-	-
576	31301D541	0.68	0.68	-	-
577	31301D542	0.15	0.15	-	-
578	31301D543	0.20	0.20	-	-
579	31301D544	0.34	0.34	-	-
580	31301D545	0.70	0.70	-	-
581	31301D546	0.82	0.82	-	-
582	31301D547	0.76	0.76	-	-
583	31301D548	0.65	0.65	-	-
584	31301D549	1.11	1.11	-	-
585	31301D550	0.67	0.67	-	-
586	31301D551	0.17	0.17	-	-
587	31301D552	0.62	0.62	-	-
588	31301D553	0.30	0.30	-	-
589	31301D554	0.09	0.09	-	-
590	31301D555	0.39	0.39	-	-
591	31301D556	0.68	0.68	-	-
592	31301D557	0.51	0.51	-	-
593	31301D558	0.19	0.19	-	-
594	31301D559	0.38	0.38	-	-
595	31301D560	3.25	3.25	-	-
596	31301D561	0.60	-	-	0.60
597	31301D562	1.37	-	1.37	-
598	31301D563	0.29	-	0.29	-
599	31301D564	0.25	0.25	-	-
600	31301D565	2.85	2.85	-	-
601	31301D566	0.82	0.82	-	-
602	31301D567	0.28	0.28	-	-
603	31301D568	-	0.00	-	-
604	31301D569	0.01	0.01	-	-
605	31301D570	0.14	-	0.14	-
606	31301D571	0.51	-	0.51	-
607	31301D572	0.10	-	0.10	-
608	31301D573	0.03	-	0.03	-
609	31301D574	0.11	-	0.11	-
610	31301D575	0.39	-	0.39	-

SN	Code	Length (in km)	Surface Type		
			Earthen	Gravelled	Blacktopped/RCC
611	31301D576	0.19	-	0.19	-
612	31301D577	0.02	-	0.02	-
613	31301D578	0.15	-	0.15	-
614	31301D579	0.43	-	0.43	-
615	31301D580	0.06	-	0.06	-
616	31301D581	0.22	-	0.22	-
617	31301D582	0.11	-	0.11	-
618	31301D583	0.13	-	0.13	-
619	31301D584	0.06	-	0.06	-
620	31301D585	0.17	-	0.17	-
621	31301D586	0.61	-	0.61	-
622	31301D587	0.20	-	0.20	-
623	31301D588	0.23	-	0.23	-
624	31301D589	0.61	-	0.61	-
625	31301D590	0.18	-	0.18	-
626	31301D591	0.19	-	0.19	-
627	31301D592	0.25	-	0.25	-
628	31301D593	0.11	-	0.11	-
629	31301D594	0.22	-	0.22	-
630	31301D595	0.43	-	0.43	-
631	31301D596	0.14	-	-	0.14
632	31301D597	1.01	1.01	-	-
633	31301D598	0.63	-	0.63	-
634	31301D599	0.26	-	0.26	-
635	31301D600	0.01	-	0.01	-
636	31301D601	0.54	0.54	-	-
637	31301D602	4.45	4.45	-	-
638	31301D603	3.40	3.40	-	-
639	31301D604	0.12	0.12	-	-
640	31301D605	0.55	0.55	-	-
641	31301D606	0.31	0.31	-	-
642	31301D607	0.16	0.16	-	-
643	31301D608	0.03	-	0.03	-
644	31301D609	0.21	-	-	0.21
645	31301D610	0.03	-	0.03	-
646	31301D611	0.20	-	0.20	-
647	31301D612	0.21	-	0.21	-
648	31301D613	0.41	-	0.41	-
649	31301D614	0.47	-	0.47	-
650	31301D615	0.48	-	0.48	-
651	31301D616	0.16	-	0.16	-
652	31301D617	-	-	0.00	-
653	31301D618	-	0.00	-	-
654	31301D619	-	-	0.00	-
655	31301D620	-	-	0.00	-
656	31301D621	-	-	0.00	-
657	31301D622	-	0.00	-	-



SN	Code	Length (in km)	Surface Type		
			Earthen	Gravelled	Blacktopped/RCC
658	31301D623	-	0.00	-	-
659	31301D624	-	-	0.00	-
660	31301D625	-	-	0.00	-
661	31301D626	-	0.00	-	-
662	31301D627	-	0.00	-	-
663	31301D628	-	0.00	-	-
664	31301D629	-	0.00	-	-
665	31301D630	0.18	0.18	-	-
666	31301D631	0.19	0.19	-	-
667	31301D632	2.17	2.17	-	-
668	31301D633	1.32	1.32	-	-
669	31301D634	1.28	1.28	-	-
670	31301D635	1.25	1.25	-	-
671	31301D636	0.48	0.48	-	-
672	31301D637	1.70	1.70	-	-
673	31301D638	4.58	4.58	-	-
674	31301D639	1.16	1.16	-	-
675	31301D640	0.36	0.36	-	-
676	31301D641	0.26	0.26	-	-
677	31301D642	0.25	0.25	-	-
678	31301D643	0.40	0.40	-	-
679	31301D644	1.09	1.09	-	-
680	31301D645	2.88	2.88	-	-
681	31301D646	0.28	0.28	-	-
682	31301D647	1.98	1.98	-	-
683	31301D648	0.57	0.57	-	-
684	31301D649	0.13	-	0.13	-
685	31301D650	0.30	-	0.30	-
686	31301D651	0.70	-	0.70	-
687	31301D652	0.11	-	0.11	-
688	31301D653	0.33	0.33	-	-
689	31301D654	0.28	-	0.28	-
690	31301D655	0.62	-	0.62	-
691	31301D656	0.07	0.07	-	-
692	31301D657	0.10	-	0.10	-
693	31301D658	0.18	-	0.18	-
694	31301D659	0.08	0.08	-	-
695	31301D660	0.14	-	0.14	-
696	31301D661	0.41	0.41	-	-
697	31301D662	0.36	-	0.36	-
698	31301D663	0.41	-	0.41	-
699	31301D664	0.14	-	0.14	-
700	31301D665	0.26	-	0.26	-
701	31301D666	0.44	-	0.44	-
702	31301D667	0.19	-	0.19	-
703	31301D668	0.08	-	0.08	-
704	31301D669	0.82	0.82	-	-

SN	Code	Length (in km)	Surface Type		
			Earthen	Gravelled	Blacktopped/RCC
705	31301D670	0.20	0.20	-	-
706	31301D671	0.87	0.87	-	-
707	31301D672	0.50	0.50	-	-
708	31301D673	0.22	0.22	-	-
709	31301D674	2.86	2.86	-	-
710	31301D675	0.24	0.24	-	-
711	31301D676	0.47	0.47	-	-
712	31301D677	1.94	1.94	-	-
713	31301D678	0.14	0.14	-	-
714	31301D679	0.71	0.71	-	-
715	31301D680	0.14	0.14	-	-
716	31301D681	0.23	-	0.23	-
717	31301D682	0.21	-	0.21	-
718	31301D683	0.16	-	0.16	-
719	31301D684	0.08	0.08	-	-
720	31301D685	0.16	-	0.16	-
721	31301D686	0.72	0.72	-	-
722	31301D687	0.19	0.19	-	-
723	31301D688	0.25	0.25	-	-
724	31301D689	0.55	0.55	-	-
725	31301D690	0.26	0.26	-	-
726	31301D691	0.12	0.12	-	-
727	31301D692	0.34	0.34	-	-
728	31301D693	0.25	-	0.25	-
729	31301D694	0.14	-	0.14	-
730	31301D695	0.21	-	0.21	-
731	31301D696	0.64	0.64	-	-
732	31301D697	0.30	-	0.30	-
733	31301D698	0.33	-	0.33	-
734	31301D699	0.08	-	0.08	-
735	31301D700	0.16	-	0.16	-
736	31301D701	0.07	-	0.07	-
737	31301D702	0.39	0.39	-	-
738	31301D703	0.15	0.15	-	-
739	31301D704	0.11	0.11	-	-
740	31301D705	0.24	-	0.24	-
741	31301D706	0.10	-	0.10	-
742	31301D707	0.04	-	0.04	-
743	31301D708	0.02	-	0.02	-
744	31301D709	0.14	-	0.14	-
745	31301D710	0.06	-	0.06	-
746	31301D711	0.01	-	0.01	-
747	31301D712	0.27	-	0.27	-
748	31301D713	0.15	-	0.15	-
749	31301D714	0.19	0.19	-	-
750	31301D715	0.11	0.11	-	-
751	31301D716	0.13	0.13	-	-

SN	Code	Length (in km)	Surface Type		
			Earthen	Gravelled	Blacktopped/RCC
752	31301D717	0.41	-	-	-
753	31301D718	0.15	-	-	-
754	31301D719	0.25	-	-	-
755	31301D720	0.26	-	-	-
756	31301D721	0.11	-	0.11	-
757	31301D722	0.19	0.19	-	-
758	31301D723	0.61	0.61	-	-
759	31301D724	0.14	0.14	-	-
760	31301D725	1.10	1.10	-	-
761	31301D726	0.23	-	0.23	-
762	31301D727	0.22	-	0.22	-
763	31301D728	0.28	0.28	-	-
764	31301D729	1.71	1.71	-	-
765	31301D730	0.22	0.22	-	-
766	31301D731	0.60	0.60	-	-
767	31301D732	0.58	0.58	-	-
768	31301D733	0.02	0.02	-	-
769	31301D734	0.40	0.40	-	-
770	31301D735	1.05	1.05	-	-
771	31301D736	0.51	0.51	-	-
772	31301D737	0.14	-	0.14	-
773	31301D738	0.51	0.51	-	-
774	31301D739	0.59	0.59	-	-
775	31301D740	0.18	-	0.18	-
776	31301D741	0.14	0.14	-	-
777	31301D742	0.13	0.13	-	-
778	31301D743	0.20	-	0.20	-
779	31301D744	0.08	0.08	-	-
780	31301D745	0.12	0.12	-	-
781	31301D746	0.14	0.14	-	-
782	31301D747	0.06	0.06	-	-
783	31301D748	0.12	0.12	-	-
784	31301D749	0.40	-	0.40	-
785	31301D750	0.06	0.06	-	-
786	31301D751	0.29	0.29	-	-
787	31301D752	0.17	0.17	-	-
788	31301D753	0.14	0.14	-	-
789	31301D754	0.35	0.35	-	-
790	31301D755	0.30	0.30	-	-
791	31301D756	0.18	0.18	-	-
792	31301D757	0.24	0.24	-	-
793	31301D758	0.32	0.32	-	-
794	31301D759	0.15	0.15	-	-
795	31301D760	0.17	0.17	-	-
796	31301D761	1.02	1.02	-	-
797	31301D762	0.53	0.53	-	-
798	31301D763	1.40	1.40	-	-

SN	Code	Length (in km)	Surface Type		
			Earthen	Gravelled	Blacktopped/RCC
799	31301D764	4.50	4.50	-	-
800	31301D765	5.60	5.60	-	-
801	31301D766	1.10	1.10	-	-
802	31301D767	0.59	0.59	-	-
803	31301D768	0.11	-	0.11	-
804	31301D769	0.16	-	0.16	-
805	31301D770	0.25	-	0.25	-
806	31301D771	0.10	0.10	-	-
807	31301D772	0.24	0.24	-	-
808	31301D773	0.33	0.33	-	-
809	31301D774	0.29	0.29	-	-
810	31301D775	0.16	0.16	-	-
811	31301D776	0.04	0.04	-	-
812	31301D777	0.10	-	0.10	-
813	31301D778	0.98	-	0.98	-
814	31301D779	0.66	0.66	-	-
815	31301D780	0.18	0.18	-	-
816	31301D781	0.89	-	0.89	-
817	31301D782	0.55	0.55	-	-
818	31301D783	0.25	0.25	-	-
819	31301D784	3.03	3.03	-	-
820	31301D785	0.25	-	0.25	-
821	31301D786	0.53	-	0.53	-
822	31301D787	0.26	0.26	-	-
823	31301D788	0.16	0.16	-	-
824	31301D789	0.34	0.34	-	-
825	31301D790	0.45	-	0.45	-
826	31301D791	0.20	-	0.20	-
827	31301D792	0.06	-	0.06	-
828	31301D793	0.39	-	0.39	-
829	31301D794	0.33	-	0.33	-
830	31301D795	0.41	0.41	-	-
831	31301D796	1.15	-	1.15	-
832	31301D797	0.56	-	0.56	-
833	31301D798	0.55	0.55	-	-
834	31301D799	0.77	0.77	-	-
835	31301D800	0.15	0.15	-	-
836	31301D801	0.16	0.16	-	-
837	31301D802	0.23	0.23	-	-
838	31301D803	1.65	1.65	-	-
839	31301D804	0.45	0.45	-	-
840	31301D805	1.37	1.37	-	-
841	31301D806	1.24	1.24	-	-
842	31301D807	0.40	0.40	-	-
843	31301D808	1.34	1.34	-	-
844	31301D809	0.57	-	0.57	-
845	31301D810	0.06	-	0.06	-

SN	Code	Length (in km)	Surface Type		
			Earthen	Gravelled	Blacktopped/RCC
846	31301D811	0.16	0.16	-	-
847	31301D812	0.07	-	0.07	-
848	31301D813	0.49	-	0.49	-
849	31301D814	-	-	0.00	-
850	31301D815	0.44	-	0.44	-
851	31301D816	0.14	-	-	-
852	31301D817	0.19	-	-	-
853	31301D818	0.49	-	-	-
854	31301D819	0.14	0.14	-	-
855	31301D820	0.18	0.18	-	-
856	31301D821	1.06	1.06	-	-
857	31301D822	0.63	0.63	-	-
858	31301D823	0.07	0.07	-	-
859	31301D824	0.65	0.65	-	-
860	31301D825	0.15	0.15	-	-
861	31301D826	0.11	0.11	-	-
862	31301D827	0.80	0.80	-	-
863	31301D828	0.79	0.79	-	-
864	31301D829	0.01	-	0.01	-
865	31301D830	0.38	-	0.38	-
866	31301D831	0.19	0.19	-	-
867	31301D832	0.19	0.19	-	-
868	31301D833	0.22	-	0.22	-
869	31301D834	0.12	-	0.12	-
870	31301D835	0.17	0.17	-	-
871	31301D836	0.41	0.41	-	-
872	31301D837	0.37	0.37	-	-
873	31301D838	0.16	0.16	-	-
874	31301D839	0.08	0.08	-	-
875	31301D840	0.11	0.11	-	-
876	31301D841	2.17	2.17	-	-
877	31301D842	0.33	0.33	-	-
878	31301D843	0.32	0.32	-	-
879	31301D844	1.74	1.74	-	-
880	31301D845	0.77	0.77	-	-
881	31301D846	0.17	0.17	-	-
882	31301D847	0.13	-	0.13	-
883	31301D848	0.28	0.28	-	-
884	31301D849	0.10	0.10	-	-
885	31301D850	0.16	0.16	-	-
886	31301D851	0.32	0.32	-	-
887	31301D852	0.16	-	0.16	-
888	31301D853	0.15	0.15	-	-
889	31301D854	0.22	0.22	-	-
890	31301D855	0.08	0.08	-	-
891	31301D856	0.17	0.17	-	-
892	31301D857	0.31	0.31	-	-

SN	Code	Length (in km)	Surface Type		
			Earthen	Gravelled	Blacktopped/RCC
893	31301D858	0.22	0.22	-	-
894	31301D859	0.08	-	0.08	-
895	31301D860	0.17	-	0.17	-
896	31301D861	0.09	0.09	-	-
897	31301D862	0.16	-	-	-
898	31301D863	0.07	0.07	-	-
899	31301D864	0.13	0.13	-	-
900	31301D865	0.46	-	0.46	-
901	31301D866	0.73	-	0.73	-
902	31301D867	0.15	-	0.15	-
903	31301D868	0.05	-	0.05	-
904	31301D869	0.05	-	0.05	-
905	31301D870	0.19	-	-	0.19
906	31301D871	0.03	-	-	0.03
907	31301D872	0.03	-	-	0.03
908	31301D873	0.03	-	-	0.03
909	31301D874	0.07	-	0.07	-
910	31301D875	0.04	-	0.04	-
911	31301D876	0.26	-	0.26	-
912	31301D877	0.06	-	0.06	-
913	31301D878	0.58	-	0.58	-
914	31301D879	0.22	-	0.22	-
915	31301D880	0.09	-	0.09	-
916	31301D881	0.16	-	0.16	-
917	31301D882	0.27	-	0.27	-
918	31301D883	0.39	-	0.39	-
919	31301D884	0.15	-	0.15	-
920	31301D885	0.07	-	0.07	-
921	31301D886	0.09	-	0.09	-
922	31301D887	0.82	0.82	-	-
923	31301D888	0.46	0.46	-	-
924	31301D889	0.27	-	0.27	-
925	31301D890	0.53	-	0.53	-

### Class D Roads

SN	Municipal Code	Road Code	Class	Wards Passed	ROW (in m)	Length (in km)
1	31301D001	D001	D	7	6	0.04
2	31301D002	D002	D	7	6	0.12
3	31301D003	D003	D	8	6	0.09
4	31301D004	D004	D	8	6	0.23
5	31301D005	D005	D	8	11	0.12
6	31301D006	D006	D	8	8	0.14
7	31301D007	D007	D	8	6	0.37
8	31301D008	D008	D	8	8	0.13
9	31301D009	D009	D	8	6	0.40
10	31301D010	D010	D	7	6	0.35
11	31301D011	D011	D	7	11	0.15
12	31301D012	D012	D	8	11	0.85
13	31301D013	D013	D	8	8	0.18
14	31301D014	D014	D	8	6	0.17
15	31301D015	D015	D	7, 8	6	0.13
16	31301D016	D016	D	8	8	0.08
17	31301D017	D017	D	8	6	0.11
18	31301D018	D018	D	8	6	0.50
19	31301D019	D019	D	8	12	0.45
20	31301D020	D020	D	8	6	0.13
21	31301D021	D021	D	8	12	1.01
22	31301D022	D022	D	8	6	0.47
23	31301D023	D023	D	7	12	0.72
24	31301D024	D024	D	7, 8	6	0.35
25	31301D025	D025	D	7	6	0.22
26	31301D026	D026	D	7	6	0.08
27	31301D027	D027	D	7	6	0.04
28	31301D028	D028	D	7	6	0.05
29	31301D029	D029	D	7	6	0.16
30	31301D030	D030	D	7	6	0.23
31	31301D031	D031	D	7	8	0.13
32	31301D032	D032	D	7	6	0.46
33	31301D033	D033	D	7	6	0.42
34	31301D034	D034	D	7	6	0.08
35	31301D035	D035	D	7	8	0.12
36	31301D036	D036	D	7	6	0.03
37	31301D037	D037	D	7	6	0.10
38	31301D038	D038	D	7	6	0.16
39	31301D039	D039	D	7	6	0.15
40	31301D040	D040	D	7	6	0.04
41	31301D041	D041	D	7	6	0.04
42	31301D042	D042	D	7	6	0.05
43	31301D043	D043	D	7	6	0.04
44	31301D044	D044	D	8	6	0.14
45	31301D045	D045	D	8	6	0.18
46	31301D046	D046	D	8	6	0.16
47	31301D047	D047	D	8	6	0.17



SN	Municipal Code	Road Code	Class	Wards Passed	ROW (in m)	Length (in km)
48	31301D048	D048	D	8	6	0.26
49	31301D049	D049	D	8	6	0.39
50	31301D050	D050	D	8	8	0.16
51	31301D051	D051	D	8	8	0.68
52	31301D052	D052	D	8	6	0.68
53	31301D053	D053	D	8	6	0.38
54	31301D054	D054	D	8	8	0.11
55	31301D055	D055	D	8	6	0.27
56	31301D056	D056	D	8	6	0.22
57	31301D057	D057	D	8	6	0.41
58	31301D058	D058	D	8	6	0.18
59	31301D059	D059	D	8	6	0.83
60	31301D060	D060	D	8	6	0.10
61	31301D061	D061	D	8	6	0.22
62	31301D062	D062	D	8, 9	6	0.35
63	31301D063	D063	D	8	6	0.23
64	31301D064	D064	D	8	6	0.24
65	31301D065	D065	D	9	6	0.02
66	31301D066	D066	D	8	6	0.14
67	31301D067	D067	D	8	6	0.08
68	31301D068	D068	D	8	10	0.29
69	31301D069	D069	D	8	10	0.52
70	31301D070	D070	D	8	6	0.51
71	31301D071	D071	D	8	6	0.60
72	31301D072	D072	D	8	6	0.06
73	31301D073	D073	D	8	6	0.15
74	31301D074	D074	D	8	6	0.27
75	31301D075	D075	D	8	6	0.21
76	31301D076	D076	D	8	6	0.28
77	31301D077	D077	D	8	6	0.34
78	31301D078	D078	D	8	6	0.17
79	31301D079	D079	D	8	6	0.08
80	31301D080	D080	D	8	6	0.21
81	31301D081	D081	D	8	6	0.08
82	31301D082	D082	D	8	6	0.21
83	31301D083	D083	D	8	6	0.09
84	31301D084	D084	D	8	6	0.25
85	31301D085	D085	D	8, 9	20	0.37
86	31301D086	D086	D	8	8	0.26
87	31301D087	D087	D	8	6	0.33
88	31301D088	D088	D	8	6	0.36
89	31301D089	D089	D	8	20	0.39
90	31301D090	D090	D	8	6	0.24
91	31301D091	D091	D	8	6	0.78
92	31301D092	D092	D	8	6	0.57
93	31301D093	D093	D	8	6	0.21
94	31301D094	D094	D	8, 9	6	0.39
95	31301D095	D095	D	8	6	0.67

SN	Municipal Code	Road Code	Class	Wards Passed	ROW (in m)	Length (in km)
96	31301D096	D096	D	8	6	0.24
97	31301D097	D097	D	8	6	0.02
98	31301D098	D098	D	8	6	0.63
99	31301D099	D099	D	8	6	0.29
100	31301D100	D100	D	8	6	0.37
101	31301D101	D101	D	8	6	0.36
102	31301D102	D102	D	8	6	0.55
103	31301D103	D103	D	8	6	0.08
104	31301D104	D104	D	8	6	0.12
105	31301D105	D105	D	8	6	0.75
106	31301D106	D106	D	8	6	0.26
107	31301D107	D107	D	8	6	0.08
108	31301D108	D108	D	8	6	0.02
109	31301D109	D109	D	8	8	0.20
110	31301D110	D110	D	8	8	0.69
111	31301D111	D111	D	8	6	0.17
112	31301D112	D112	D	8	8	0.17
113	31301D113	D113	D	8	8	0.09
114	31301D114	D114	D	8	6	0.09
115	31301D115	D115	D	8	6	0.17
116	31301D116	D116	D	8	6	0.16
117	31301D117	D117	D	8	6	0.08
118	31301D118	D118	D	8	6	0.16
119	31301D119	D119	D	7, 8	8	0.55
120	31301D120	D120	D	7, 8	6	0.11
121	31301D121	D121	D	7, 8	8	0.05
122	31301D122	D122	D	8	8	0.26
123	31301D123	D123	D	8	6	0.54
124	31301D124	D124	D	8	6	0.29
125	31301D125	D125	D	8	6	0.12
126	31301D126	D126	D	8	6	0.26
127	31301D127	D127	D	8	6	0.21
128	31301D128	D128	D	7, 8	6	0.12
129	31301D129	D129	D	7, 8	6	0.58
130	31301D130	D130	D	8	6	0.16
131	31301D131	D131	D	8	12	0.02
132	31301D132	D132	D	8	6	0.53
133	31301D133	D133	D	7	6	0.30
134	31301D134	D134	D	7	6	0.12
135	31301D135	D135	D	7, 8	8	0.23
136	31301D136	D136	D	8	6	0.15
137	31301D137	D137	D	8	6	0.35
138	31301D138	D138	D	7, 8	6	0.83
139	31301D139	D139	D	8	6	0.55
140	31301D140	D140	D	8	6	0.09
141	31301D141	D141	D	8	6	0.14
142	31301D142	D142	D	8	6	0.12
143	31301D143	D143	D	8	6	0.39

SN	Municipal Code	Road Code	Class	Wards Passed	ROW (in m)	Length (in km)
144	31301D144	D144	D	8	6	0.13
145	31301D145	D145	D	8	6	0.14
146	31301D146	D146	D	8	6	0.17
147	31301D147	D147	D	8	6	0.18
148	31301D148	D148	D	8	6	0.04
149	31301D149	D149	D	8	6	0.09
150	31301D150	D150	D	8	6	0.06
151	31301D151	D151	D	8	6	0.05
152	31301D152	D152	D	7	6	0.11
153	31301D153	D153	D	7	6	0.26
154	31301D154	D154	D	7, 8	6	0.26
155	31301D155	D155	D	7, 8	6	0.22
156	31301D156	D156	D	7	6	0.03
157	31301D157	D157	D	6, 7	6	0.42
158	31301D158	D158	D	6, 7	6	1.42
159	31301D159	D159	D	7	6	0.39
160	31301D160	D160	D	7	6	0.18
161	31301D161	D161	D	7	6	0.33
162	31301D162	D162	D	7	6	0.15
163	31301D163	D163	D	6, 7	6	0.88
164	31301D164	D164	D	7	6	0.14
165	31301D165	D165	D	6	6	0.32
166	31301D166	D166	D	6, 7	6	0.19
167	31301D167	D167	D	7, 8	6	0.13
168	31301D168	D168	D	7	6	0.11
169	31301D169	D169	D	7	6	0.11
170	31301D170	D170	D	7	6	0.34
171	31301D171	D171	D	7, 8	6	0.18
172	31301D172	D172	D	7	6	0.03
173	31301D173	D173	D	5	6	0.69
174	31301D174	D174	D	6	6	0.80
175	31301D175	D175	D	4	6	0.82
176	31301D176	D176	D	6	6	0.31
177	31301D177	D177	D	6	6	0.04
178	31301D178	D178	D	7	6	0.12
179	31301D179	D179	D	5	6	0.14
180	31301D180	D180	D	5	6	0.10
181	31301D181	D181	D	5	6	0.84
182	31301D182	D182	D	8	6	0.14
183	31301D183	D183	D	6, 8	6	0.06
184	31301D184	D184	D	7	6	0.10
185	31301D185	D185	D	7	6	0.05
186	31301D186	D186	D	7	6	0.05
187	31301D187	D187	D	7	6	0.27
188	31301D188	D188	D	5, 6	6	0.73
189	31301D189	D189	D	6	6	0.12
190	31301D190	D190	D	6	6	0.13
191	31301D191	D191	D	5, 6	6	0.33

SN	Municipal Code	Road Code	Class	Wards Passed	ROW (in m)	Length (in km)
192	31301D192	D192	D	5, 6	6	0.17
193	31301D193	D193	D	5	6	0.84
194	31301D194	D194	D	5	6	0.01
195	31301D195	D195	D	5	6	0.56
196	31301D196	D196	D	6	6	0.50
197	31301D197	D197	D	6	6	1.14
198	31301D198	D198	D	6	6	0.36
199	31301D199	D199	D	6	6	0.07
200	31301D200	D200	D	6	6	0.26
201	31301D201	D201	D	6	6	0.03
202	31301D202	D202	D	6	6	0.13
203	31301D203	D203	D	6	6	0.15
204	31301D204	D204	D	6	6	0.01
205	31301D205	D205	D	6	6	0.50
206	31301D206	D206	D	6	6	0.17
207	31301D207	D207	D	6	6	0.66
208	31301D208	D208	D	6	6	0.52
209	31301D209	D209	D	6	6	0.56
210	31301D210	D210	D	6	6	0.31
211	31301D211	D211	D	6	6	1.08
212	31301D212	D212	D	6	6	0.68
213	31301D213	D213	D	6	6	0.60
214	31301D214	D214	D	6	6	0.10
215	31301D215	D215	D	6	6	0.18
216	31301D216	D216	D	6	6	0.06
217	31301D217	D217	D	6	6	0.27
218	31301D218	D218	D	6	6	0.10
219	31301D219	D219	D	6	6	0.06
220	31301D220	D220	D	3, 6	6	0.41
221	31301D221	D221	D	6	6	0.25
222	31301D222	D222	D	6	6	0.10
223	31301D223	D223	D	3, 6	6	0.38
224	31301D224	D224	D	6	6	0.45
225	31301D225	D225	D	6	6	0.20
226	31301D226	D226	D	6	6	1.29
227	31301D227	D227	D	6	6	0.32
228	31301D228	D228	D	6	6	0.16
229	31301D229	D229	D	6	6	0.06
230	31301D230	D230	D	6	6	0.09
231	31301D231	D231	D	5, 6	6	0.50
232	31301D232	D232	D	6	6	0.18
233	31301D233	D233	D	5	6	0.23
234	31301D234	D234	D	4, 5, 6	6	0.84
235	31301D235	D235	D	4	6	0.88
236	31301D236	D236	D	4	6	0.14
237	31301D237	D237	D	6	6	1.01
238	31301D238	D238	D	6	6	0.86
239	31301D239	D239	D	5, 6	6	0.25

SN	Municipal Code	Road Code	Class	Wards Passed	ROW (in m)	Length (in km)
240	31301D240	D240	D	5, 6	6	0.37
241	31301D241	D241	D	5	6	0.38
242	31301D242	D242	D	6	6	0.15
243	31301D243	D243	D	5, 6	6	0.20
244	31301D244	D244	D	5	6	0.27
245	31301D245	D245	D	5	6	0.41
246	31301D246	D246	D	5	6	0.09
247	31301D247	D247	D	5	6	0.20
248	31301D248	D248	D	5	6	0.19
249	31301D249	D249	D	5	6	0.13
250	31301D250	D250	D	5	6	0.33
251	31301D251	D251	D	5	6	0.08
252	31301D252	D252	D	5	6	0.15
253	31301D253	D253	D	5	6	0.10
254	31301D254	D254	D	5	6	0.15
255	31301D255	D255	D	5	6	0.42
256	31301D256	D256	D	5	6	0.36
257	31301D257	D257	D	5	6	0.17
258	31301D258	D258	D	5	6	0.22
259	31301D259	D259	D	5	6	0.20
260	31301D260	D260	D	5	6	0.52
261	31301D261	D261	D	5	6	0.43
262	31301D262	D262	D	5	6	0.06
263	31301D263	D263	D	5	6	0.18
264	31301D264	D264	D	5	6	0.37
265	31301D265	D265	D	5	6	0.16
266	31301D266	D266	D	5	6	0.09
267	31301D267	D267	D	5	6	0.07
268	31301D268	D268	D	5	6	0.06
269	31301D269	D269	D	5	6	0.11
270	31301D270	D270	D	4	6	0.82
271	31301D271	D271	D	5	6	0.18
272	31301D272	D272	D	5	6	0.08
273	31301D273	D273	D	5	6	0.06
274	31301D274	D274	D	5	6	0.07
275	31301D275	D275	D	5	6	0.05
276	31301D276	D276	D	5	6	0.15
277	31301D277	D277	D	5	6	0.03
278	31301D278	D278	D	5	6	0.12
279	31301D279	D279	D	5	6	0.11
280	31301D280	D280	D	5	6	0.26
281	31301D281	D281	D	5	6	0.40
282	31301D282	D282	D	5	6	0.15
283	31301D283	D283	D	5	6	0.08
284	31301D284	D284	D	5	6	0.23
285	31301D285	D285	D	5	6	0.12
286	31301D286	D286	D	5	6	0.16
287	31301D287	D287	D	5	6	0.13

SN	Municipal Code	Road Code	Class	Wards Passed	ROW (in m)	Length (in km)
288	31301D288	D288	D	1	6	0.26
289	31301D289	D289	D	1	6	0.38
290	31301D290	D290	D	1	6	1.88
291	31301D291	D291	D	1	6	0.66
292	31301D292	D292	D	1	6	0.20
293	31301D293	D293	D	1	6	0.39
294	31301D294	D294	D	1	6	0.50
295	31301D295	D295	D	1	6	0.35
296	31301D296	D296	D	1	6	0.59
297	31301D297	D297	D	1	6	0.59
298	31301D298	D298	D	2	6	0.77
299	31301D299	D299	D	2	6	0.28
300	31301D300	D300	D	2	6	0.32
301	31301D301	D301	D	2	6	0.15
302	31301D302	D302	D	2	6	0.46
303	31301D303	D303	D	8, 9	6	1.10
304	31301D304	D304	D	9	6	0.67
305	31301D305	D305	D	9	6	0.32
306	31301D306	D306	D	9	6	0.28
307	31301D307	D307	D	9	6	0.62
308	31301D308	D308	D	9	6	0.48
309	31301D309	D309	D	9	6	0.31
310	31301D310	D310	D	9	6	0.42
311	31301D311	D311	D	9	6	0.72
312	31301D312	D312	D	9	6	0.24
313	31301D313	D313	D	9	6	0.20
314	31301D314	D314	D	9	6	0.03
315	31301D315	D315	D	9	6	-
316	31301D316	D316	D	9	6	0.49
317	31301D317	D317	D	9	6	0.17
318	31301D318	D318	D	9	6	0.21
319	31301D319	D319	D	9	6	0.17
320	31301D320	D320	D	9	6	0.06
321	31301D321	D321	D	9	6	0.29
322	31301D322	D322	D	9	6	0.21
323	31301D323	D323	D	9	6	0.07
324	31301D324	D324	D	8	6	0.06
325	31301D325	D325	D	8	6	0.33
326	31301D326	D326	D	4, 5	6	0.27
327	31301D327	D327	D	4	6	0.68
328	31301D328	D328	D	4, 5	6	0.68
329	31301D329	D329	D	4	6	0.51
330	31301D330	D330	D	4	6	0.19
331	31301D331	D331	D	4	6	0.22
332	31301D332	D332	D	4	6	0.06
333	31301D333	D333	D	4	6	0.26
334	31301D334	D334	D	4	6	0.17
335	31301D335	D335	D	4	6	0.80

SN	Municipal Code	Road Code	Class	Wards Passed	ROW (in m)	Length (in km)
336	31301D336	D336	D	4	6	0.19
337	31301D337	D337	D	4	6	0.51
338	31301D338	D338	D	4	6	0.20
339	31301D339	D339	D	4	6	0.08
340	31301D340	D340	D	4	6	0.12
341	31301D341	D341	D	4	6	0.52
342	31301D342	D342	D	4	6	0.10
343	31301D343	D343	D	4	6	0.92
344	31301D344	D344	D	4	6	0.14
345	31301D345	D345	D	3, 4	6	0.94
346	31301D346	D346	D	4, 6	6	0.57
347	31301D347	D347	D	4, 6	6	0.69
348	31301D348	D348	D	6	6	0.91
349	31301D349	D349	D	6	6	0.47
350	31301D350	D350	D	6	6	0.29
351	31301D351	D351	D	6	6	0.13
352	31301D352	D352	D	4	6	0.31
353	31301D353	D353	D	4	6	0.17
354	31301D354	D354	D	4	6	0.71
355	31301D355	D355	D	4	6	0.38
356	31301D356	D356	D	4	6	0.36
357	31301D357	D357	D	4	6	0.21
358	31301D358	D358	D	4	6	0.25
359	31301D359	D359	D	4	6	0.49
360	31301D360	D360	D	4	6	0.32
361	31301D361	D361	D	4	6	0.11
362	31301D362	D362	D	2, 3	6	0.71
363	31301D363	D363	D	3, 4	6	0.76
364	31301D364	D364	D	2	6	0.67
365	31301D365	D365	D	2	6	0.17
366	31301D366	D366	D	2	6	0.36
367	31301D367	D367	D	1, 2	6	0.21
368	31301D368	D368	D	2	6	0.34
369	31301D369	D369	D	2	6	0.06
370	31301D370	D370	D	2	6	0.31
371	31301D371	D371	D	2	6	0.11
372	31301D372	D372	D	3	6	0.25
373	31301D373	D373	D	3	6	0.35
374	31301D374	D374	D	3	6	0.20
375	31301D375	D375	D	3	6	1.66
376	31301D376	D376	D	1, 3	6	1.27
377	31301D377	D377	D	3	6	1.01
378	31301D378	D378	D	2, 3	6	0.20
379	31301D379	D379	D	2	6	0.31
380	31301D380	D380	D	2	6	0.25
381	31301D381	D381	D	2	6	0.10
382	31301D382	D382	D	2	6	0.16
383	31301D383	D383	D	2	6	0.17



SN	Municipal Code	Road Code	Class	Wards Passed	ROW (in m)	Length (in km)
384	31301D384	D384	D	2	6	0.42
385	31301D385	D385	D	2	6	0.06
386	31301D386	D386	D	2	6	0.12
387	31301D387	D387	D	2	6	0.30
388	31301D388	D388	D	2	6	0.08
389	31301D389	D389	D	2	6	0.44
390	31301D390	D390	D	2	6	0.07
391	31301D391	D391	D	2	6	0.29
392	31301D392	D392	D	2	6	0.29
393	31301D393	D393	D	2	6	0.42
394	31301D394	D394	D	2	6	0.44
395	31301D395	D395	D	1	6	0.16
396	31301D396	D396	D	1	6	0.15
397	31301D397	D397	D	1, 2	6	0.48
398	31301D398	D398	D	2	6	0.11
399	31301D399	D399	D	3	6	0.26
400	31301D400	D400	D	3	6	1.30
401	31301D401	D401	D	1	6	0.23
402	31301D402	D402	D	1	6	0.15
403	31301D403	D403	D	1	6	0.38
404	31301D404	D404	D	1	6	0.24
405	31301D405	D405	D	1	6	0.18
406	31301D406	D406	D	1	6	0.50
407	31301D407	D407	D	1	6	0.14
408	31301D408	D408	D	1	6	0.10
409	31301D409	D409	D	1	6	0.10
410	31301D410	D410	D	1	6	0.45
411	31301D411	D411	D	1	6	0.22
412	31301D412	D412	D	1	6	0.12
413	31301D413	D413	D	1	6	0.53
414	31301D414	D414	D	1	6	0.38
415	31301D415	D415	D	1	6	0.24
416	31301D416	D416	D	1	6	1.29
417	31301D417	D417	D	1, 2	6	2.79
418	31301D418	D418	D	2	6	0.62
419	31301D419	D419	D	1	6	0.88
420	31301D420	D420	D	11	6	0.11
421	31301D421	D421	D	3	6	2.61
422	31301D422	D422	D	4	6	0.98
423	31301D423	D423	D	4, 5, 11	6	2.10
424	31301D424	D424	D	5	6	1.17
425	31301D425	D425	D	5	6	0.30
426	31301D426	D426	D	5	6	0.39
427	31301D427	D427	D	3	6	1.39
428	31301D428	D428	D	3	6	0.16
429	31301D429	D429	D	3, 4	6	1.26
430	31301D430	D430	D	3	6	1.33
431	31301D431	D431	D	3	6	0.40

SN	Municipal Code	Road Code	Class	Wards Passed	ROW (in m)	Length (in km)
432	31301D432	D432	D	3	6	0.32
433	31301D433	D433	D	10	6	0.20
434	31301D434	D434	D	1	6	0.41
435	31301D435	D435	D	1	6	0.21
436	31301D436	D436	D	1	6	0.30
437	31301D437	D437	D	8	6	0.19
438	31301D438	D438	D	8	6	0.02
439	31301D439	D439	D	7, 8	6	0.17
440	31301D440	D440	D	7, 8	6	0.11
441	31301D441	D441	D	7	6	0.36
442	31301D442	D442	D	1	6	0.62
443	31301D443	D443	D	4, 11	6	0.77
444	31301D444	D444	D	11	6	0.58
445	31301D445	D445	D	3	6	0.35
446	31301D446	D446	D	1	6	0.67
447	31301D447	D447	D	1	6	0.08
448	31301D448	D448	D	1	6	0.04
449	31301D449	D449	D	1, 2	6	0.20
450	31301D450	D450	D	1, 2	6	0.35
451	31301D451	D451	D	1	6	0.36
452	31301D452	D452	D	1	6	0.19
453	31301D453	D453	D	1	6	0.06
454	31301D454	D454	D	1	6	0.21
455	31301D455	D455	D	2	6	0.11
456	31301D456	D456	D	2	6	0.10
457	31301D457	D457	D	2	6	0.10
458	31301D458	D458	D	2	6	0.06
459	31301D459	D459	D	1	6	0.36
460	31301D460	D460	D	1	6	0.07
461	31301D461	D461	D	1	6	0.17
462	31301D462	D462	D	1	6	0.05
463	31301D463	D463	D	8	6	0.08
464	31301D464	D464	D	1	6	0.83
465	31301D465	D465	D	1	6	0.30
466	31301D466	D466	D	1	6	0.16
467	31301D467	D467	D	1	6	0.32
468	31301D468	D468	D	1	6	0.19
469	31301D469	D469	D	3	6	0.24
470	31301D470	D470	D	3	6	0.33
471	31301D471	D471	D	3	6	0.24
472	31301D472	D472	D	7	6	0.15
473	31301D473	D473	D	7	6	0.15
474	31301D474	D474	D	5	6	0.08
475	31301D475	D475	D	3, 4	6	0.11
476	31301D476	D476	D	4	6	0.16
477	31301D477	D477	D	2	6	0.65
478	31301D478	D478	D	2	6	0.28
479	31301D479	D479	D	1, 2	6	0.42

SN	Municipal Code	Road Code	Class	Wards Passed	ROW (in m)	Length (in km)
480	31301D480	D480	D	9	6	0.34
481	31301D481	D481	D	9	6	0.34
482	31301D482	D482	D	9	6	0.26
483	31301D483	D483	D	9	6	0.14
484	31301D484	D484	D	9	6	0.32
485	31301D485	D485	D	9	6	0.26
486	31301D486	D486	D	9	6	0.37
487	31301D487	D487	D	8, 9	6	0.63
488	31301D488	D488	D	8, 9	6	0.34
489	31301D489	D489	D	8, 9	6	0.07
490	31301D490	D490	D	9	6	0.46
491	31301D491	D491	D	9	6	0.14
492	31301D492	D492	D	9	6	0.13
493	31301D493	D493	D	9	6	0.60
494	31301D494	D494	D	9	6	0.45
495	31301D495	D495	D	10, 11	6	0.81
496	31301D496	D496	D	5, 7	6	1.55
497	31301D497	D497	D	11	6	0.09
498	31301D498	D498	D	10, 11	6	0.27
499	31301D499	D499	D	11	6	0.29
500	31301D500	D500	D	11	6	0.31
501	31301D501	D501	D	11	6	0.12
502	31301D502	D502	D	3, 11	6	1.94
503	31301D503	D503	D	1, 11	6	0.85
504	31301D504	D504	D	11	6	1.02
505	31301D505	D505	D	11	6	0.18
506	31301D506	D506	D	10, 11	6	0.87
507	31301D507	D507	D	11	6	0.10
508	31301D508	D508	D	11	6	0.35
509	31301D509	D509	D	11	6	0.64
510	31301D510	D510	D	10, 11	6	0.70
511	31301D511	D511	D	11	6	0.59
512	31301D512	D512	D	11	6	0.09
513	31301D513	D513	D	10, 11	6	0.42
514	31301D514	D514	D	11	6	0.93
515	31301D515	D515	D	11	6	0.53
516	31301D516	D516	D	11	6	0.55
517	31301D517	D517	D	11	6	1.63
518	31301D518	D518	D	11	6	0.18
519	31301D519	D519	D	11	6	0.89
520	31301D520	D520	D	10, 11	6	0.40
521	31301D521	D521	D	11	6	0.76
522	31301D522	D522	D	11	6	0.63
523	31301D523	D523	D	11	6	0.17
524	31301D524	D524	D	11	6	0.28
525	31301D525	D525	D	11	6	0.86
526	31301D526	D526	D	11	6	0.13
527	31301D527	D527	D	10	6	1.08

SN	Municipal Code	Road Code	Class	Wards Passed	ROW (in m)	Length (in km)
528	31301D528	D528	D	10, 11	6	1.36
529	31301D529	D529	D	10	6	0.94
530	31301D530	D530	D	10	6	0.83
531	31301D531	D531	D	10	6	1.03
532	31301D532	D532	D	10	6	1.25
533	31301D533	D533	D	10	6	0.33
534	31301D534	D534	D	10	6	0.28
535	31301D535	D535	D	10	6	0.16
536	31301D536	D536	D	10	6	0.50
537	31301D537	D537	D	11	6	0.07
538	31301D538	D538	D	11	6	0.04
539	31301D539	D539	D	11	6	0.11
540	31301D540	D540	D	11	6	0.41
541	31301D541	D541	D	10	6	0.68
542	31301D542	D542	D	11	6	0.15
543	31301D543	D543	D	11	6	0.20
544	31301D544	D544	D	10	6	0.34
545	31301D545	D545	D	10	6	0.70
546	31301D546	D546	D	10	6	0.82
547	31301D547	D547	D	11	6	0.76
548	31301D548	D548	D	11	6	0.65
549	31301D549	D549	D	11	6	1.11
550	31301D550	D550	D	11	6	0.67
551	31301D551	D551	D	11	6	0.17
552	31301D552	D552	D	11	6	0.62
553	31301D553	D553	D	11	6	0.30
554	31301D554	D554	D	11	6	0.09
555	31301D555	D555	D	11	6	0.39
556	31301D556	D556	D	11	6	0.68
557	31301D557	D557	D	11	6	0.51
558	31301D558	D558	D	11	6	0.19
559	31301D559	D559	D	11	6	0.38
560	31301D560	D560	D	5, 10	6	3.25
561	31301D561	D561	D	7	6	0.60
562	31301D562	D562	D	5, 7	6	1.37
563	31301D563	D563	D	7	6	0.29
564	31301D564	D564	D	7	6	0.25
565	31301D565	D565	D	1, 11	6	2.85
566	31301D566	D566	D	11	6	0.82
567	31301D567	D567	D	11	6	0.28
568	31301D568	D568	D	11	6	-
569	31301D569	D569	D	10	6	0.01
570	31301D570	D570	D	8	6	0.14
571	31301D571	D571	D	7, 8	6	0.51
572	31301D572	D572	D	7	6	0.10
573	31301D573	D573	D	7	6	0.03
574	31301D574	D574	D	7	6	0.11
575	31301D575	D575	D	6, 7	6	0.39

SN	Municipal Code	Road Code	Class	Wards Passed	ROW (in m)	Length (in km)
576	31301D576	D576	D	7	6	0.19
577	31301D577	D577	D	7	6	0.02
578	31301D578	D578	D	7	6	0.15
579	31301D579	D579	D	7	6	0.43
580	31301D580	D580	D	7	6	0.06
581	31301D581	D581	D	8	6	0.22
582	31301D582	D582	D	8	6	0.11
583	31301D583	D583	D	8	6	0.13
584	31301D584	D584	D	8	6	0.06
585	31301D585	D585	D	7	6	0.17
586	31301D586	D586	D	7	6	0.61
587	31301D587	D587	D	7	6	0.20
588	31301D588	D588	D	7	6	0.23
589	31301D589	D589	D	5	6	0.61
590	31301D590	D590	D	5	6	0.18
591	31301D591	D591	D	7	6	0.19
592	31301D592	D592	D	5	6	0.25
593	31301D593	D593	D	7	6	0.11
594	31301D594	D594	D	8	6	0.22
595	31301D595	D595	D	9	6	0.43
596	31301D596	D596	D	5	6	0.14
597	31301D597	D597	D	11	6	1.01
598	31301D598	D598	D	3	6	0.63
599	31301D599	D599	D	3	6	0.26
600	31301D600	D600	D	3	6	0.01
601	31301D601	D601	D	1	6	0.54
602	31301D602	D602	D	12, 13	6	4.45
603	31301D603	D603	D	12	6	3.40
604	31301D604	D604	D	7	6	0.12
605	31301D605	D605	D	10	6	0.55
606	31301D606	D606	D	10	6	0.31
607	31301D607	D607	D	11	6	0.16
608	31301D608	D608	D	8	6	0.03
609	31301D609	D609	D	8	6	0.21
610	31301D610	D610	D	8	6	0.03
611	31301D611	D611	D	6, 7	6	0.20
612	31301D612	D612	D	5	6	0.21
613	31301D613	D613	D	8	6	0.41
614	31301D614	D614	D	1	6	0.47
615	31301D615	D615	D	3	6	0.48
616	31301D616	D616	D	6	6	0.16
617	31301D617	D617	D	8	6	-
618	31301D618	D618	D	8	6	-
619	31301D619	D619	D	7	6	-
620	31301D620	D620	D	5	6	-
621	31301D621	D621	D	5	6	-
622	31301D622	D622	D	5	6	-
623	31301D623	D623	D	5	6	-

SN	Municipal Code	Road Code	Class	Wards Passed	ROW (in m)	Length (in km)
624	31301D624	D624	D	4	6	-
625	31301D625	D625	D	4	6	-
626	31301D626	D626	D	11	6	-
627	31301D627	D627	D	11	6	-
628	31301D628	D628	D	11	6	-
629	31301D629	D629	D	11	6	-
630	31301D630	D630	D	10	6	0.18
631	31301D631	D631	D	10	6	0.19
632	31301D632	D632	D	10	6	2.17
633	31301D633	D633	D	10	6	1.32
634	31301D634	D634	D	11	6	1.28
635	31301D635	D635	D	11	6	1.25
636	31301D636	D636	D	11	6	0.48
637	31301D637	D637	D	13	6	1.70
638	31301D638	D638	D	13	6	4.58
639	31301D639	D639	D	12	6	1.16
640	31301D640	D640	D	12	6	0.36
641	31301D641	D641	D	12	6	0.26
642	31301D642	D642	D	10, 11	6	0.25
643	31301D643	D643	D	11	6	0.40
644	31301D644	D644	D	11	6	1.09
645	31301D645	D645	D	1	6	2.88
646	31301D646	D646	D	1	6	0.28
647	31301D647	D647	D	1	6	1.98
648	31301D648	D648	D	11	6	0.57
649	31301D649	D649	D	1	6	0.13
650	31301D650	D650	D	2	6	0.30
651	31301D651	D651	D	1, 2, 3	6	0.70
652	31301D652	D652	D	2	6	0.11
653	31301D653	D653	D	3	6	0.33
654	31301D654	D654	D	3	6	0.28
655	31301D655	D655	D	3, 4	6	0.62
656	31301D656	D656	D	4	6	0.07
657	31301D657	D657	D	4	6	0.10
658	31301D658	D658	D	4	6	0.18
659	31301D659	D659	D	4	6	0.08
660	31301D660	D660	D	4	6	0.14
661	31301D661	D661	D	4, 5	6	0.41
662	31301D662	D662	D	6, 7	6	0.36
663	31301D663	D663	D	8	6	0.41
664	31301D664	D664	D	8	6	0.14
665	31301D665	D665	D	9	6	0.26
666	31301D666	D666	D	9	6	0.44
667	31301D667	D667	D	8	6	0.19
668	31301D668	D668	D	7	6	0.08
669	31301D669	D669	D	10	6	0.82
670	31301D670	D670	D	10	6	0.20
671	31301D671	D671	D	10	6	0.87

SN	Municipal Code	Road Code	Class	Wards Passed	ROW (in m)	Length (in km)
672	31301D672	D672	D	10	6	0.50
673	31301D673	D673	D	10	6	0.22
674	31301D674	D674	D	10, 11	6	2.86
675	31301D675	D675	D	11	6	0.24
676	31301D676	D676	D	11	6	0.47
677	31301D677	D677	D	10, 11	6	1.94
678	31301D678	D678	D	11	6	0.14
679	31301D679	D679	D	11	6	0.71
680	31301D680	D680	D	3	6	0.14
681	31301D681	D681	D	8	6	0.23
682	31301D682	D682	D	8	6	0.21
683	31301D683	D683	D	8	6	0.16
684	31301D684	D684	D	8	6	0.08
685	31301D685	D685	D	7	6	0.16
686	31301D686	D686	D	6, 7	6	0.72
687	31301D687	D687	D	6	6	0.19
688	31301D688	D688	D	6	6	0.25
689	31301D689	D689	D	6	6	0.55
690	31301D690	D690	D	6	6	0.26
691	31301D691	D691	D	6	6	0.12
692	31301D692	D692	D	6	6	0.34
693	31301D693	D693	D	5, 6	6	0.25
694	31301D694	D694	D	6	6	0.14
695	31301D695	D695	D	6	6	0.21
696	31301D696	D696	D	5, 6	6	0.64
697	31301D697	D697	D	5	6	0.30
698	31301D698	D698	D	5	6	0.33
699	31301D699	D699	D	5	6	0.08
700	31301D700	D700	D	5	6	0.16
701	31301D701	D701	D	5	6	0.07
702	31301D702	D702	D	4	6	0.39
703	31301D703	D703	D	4	6	0.15
704	31301D704	D704	D	4	6	0.11
705	31301D705	D705	D	4	6	0.24
706	31301D706	D706	D	4	6	0.10
707	31301D707	D707	D	4	6	0.04
708	31301D708	D708	D	4	6	0.02
709	31301D709	D709	D	4	6	0.14
710	31301D710	D710	D	4	6	0.06
711	31301D711	D711	D	4	6	0.01
712	31301D712	D712	D	4	6	0.27
713	31301D713	D713	D	4	6	0.15
714	31301D714	D714	D	4	6	0.19
715	31301D715	D715	D	4	6	0.11
716	31301D716	D716	D	4	6	0.13
717	31301D717	D717	D	2	6	0.41
718	31301D718	D718	D	2	6	0.15
719	31301D719	D719	D	2	6	0.25



SN	Municipal Code	Road Code	Class	Wards Passed	ROW (in m)	Length (in km)
720	31301D720	D720	D	2	6	0.26
721	31301D721	D721	D	2	6	0.11
722	31301D722	D722	D	2	6	0.19
723	31301D723	D723	D	1	6	0.61
724	31301D724	D724	D	1	6	0.14
725	31301D725	D725	D	1	6	1.10
726	31301D726	D726	D	1	6	0.23
727	31301D727	D727	D	1	6	0.22
728	31301D728	D728	D	1	6	0.28
729	31301D729	D729	D	1, 3	6	1.71
730	31301D730	D730	D	1	6	0.22
731	31301D731	D731	D	4, 5	6	0.60
732	31301D732	D732	D	4	6	0.58
733	31301D733	D733	D	6	6	0.02
734	31301D734	D734	D	6	6	0.40
735	31301D735	D735	D	6	6	1.05
736	31301D736	D736	D	6	6	0.51
737	31301D737	D737	D	6	6	0.14
738	31301D738	D738	D	6	6	0.51
739	31301D739	D739	D	6	6	0.59
740	31301D740	D740	D	6	6	0.18
741	31301D741	D741	D	7	6	0.14
742	31301D742	D742	D	7	6	0.13
743	31301D743	D743	D	8	6	0.20
744	31301D744	D744	D	8	6	0.08
745	31301D745	D745	D	8	6	0.12
746	31301D746	D746	D	8	6	0.14
747	31301D747	D747	D	8	6	0.06
748	31301D748	D748	D	8	6	0.12
749	31301D749	D749	D	8	6	0.40
750	31301D750	D750	D	8	6	0.06
751	31301D751	D751	D	8	6	0.29
752	31301D752	D752	D	8	6	0.17
753	31301D753	D753	D	8	6	0.14
754	31301D754	D754	D	7	6	0.35
755	31301D755	D755	D	5, 7	6	0.30
756	31301D756	D756	D	5	6	0.18
757	31301D757	D757	D	5	6	0.24
758	31301D758	D758	D	5	6	0.32
759	31301D759	D759	D	10	6	0.15
760	31301D760	D760	D	10	6	0.17
761	31301D761	D761	D	10	6	1.02
762	31301D762	D762	D	11	6	0.53
763	31301D763	D763	D	13	6	1.40
764	31301D764	D764	D	13	6	4.50
765	31301D765	D765	D	13	6	5.60
766	31301D766	D766	D	13	6	1.10
767	31301D767	D767	D	6	6	0.59

SN	Municipal Code	Road Code	Class	Wards Passed	ROW (in m)	Length (in km)
768	31301D768	D768	D	7	6	0.11
769	31301D769	D769	D	7	6	0.16
770	31301D770	D770	D	8	6	0.25
771	31301D771	D771	D	8	6	0.10
772	31301D772	D772	D	8	6	0.24
773	31301D773	D773	D	7, 8	6	0.33
774	31301D774	D774	D	8	6	0.29
775	31301D775	D775	D	8	6	0.16
776	31301D776	D776	D	8	6	0.04
777	31301D777	D777	D	8	6	0.10
778	31301D778	D778	D	8	6	0.98
779	31301D779	D779	D	8	6	0.66
780	31301D780	D780	D	8	6	0.18
781	31301D781	D781	D	6	6	0.89
782	31301D782	D782	D	1	6	0.55
783	31301D783	D783	D	1	6	0.25
784	31301D784	D784	D	1	6	3.03
785	31301D785	D785	D	1	6	0.25
786	31301D786	D786	D	2	6	0.53
787	31301D787	D787	D	8	6	0.26
788	31301D788	D788	D	8	6	0.16
789	31301D789	D789	D	8	6	0.34
790	31301D790	D790	D	9	6	0.45
791	31301D791	D791	D	9	6	0.20
792	31301D792	D792	D	9	6	0.06
793	31301D793	D793	D	9	6	0.39
794	31301D794	D794	D	9	6	0.33
795	31301D795	D795	D	9	6	0.41
796	31301D796	D796	D	9	6	1.15
797	31301D797	D797	D	9	6	0.56
798	31301D798	D798	D	9	6	0.55
799	31301D799	D799	D	9	6	0.77
800	31301D800	D800	D	9	6	0.15
801	31301D801	D801	D	9	6	0.16
802	31301D802	D802	D	9	6	0.23
803	31301D803	D803	D	9	6	1.65
804	31301D804	D804	D	9	6	0.45
805	31301D805	D805	D	8	6	1.37
806	31301D806	D806	D	5	6	1.24
807	31301D807	D807	D	2	6	0.40
808	31301D808	D808	D	1	6	1.34
809	31301D809	D809	D	9	6	0.57
810	31301D810	D810	D	8	6	0.06
811	31301D811	D811	D	8	6	0.16
812	31301D812	D812	D	8	6	0.07
813	31301D813	D813	D	8	6	0.49
814	31301D814	D814	D	8	6	-
815	31301D815	D815	D	8	6	0.44

SN	Municipal Code	Road Code	Class	Wards Passed	ROW (in m)	Length (in km)
816	31301D816	D816	D	2	6	0.14
817	31301D817	D817	D	2	6	0.19
818	31301D818	D818	D	2	6	0.49
819	31301D819	D819	D	10	6	0.14
820	31301D820	D820	D	10	6	0.18
821	31301D821	D821	D	10	6	1.06
822	31301D822	D822	D	10	6	0.63
823	31301D823	D823	D	10	6	0.07
824	31301D824	D824	D	10	6	0.65
825	31301D825	D825	D	8	6	0.15
826	31301D826	D826	D	8	6	0.11
827	31301D827	D827	D	10	6	0.80
828	31301D828	D828	D	11	6	0.79
829	31301D829	D829	D	4	6	0.01
830	31301D830	D830	D	4	6	0.38
831	31301D831	D831	D	5	6	0.19
832	31301D832	D832	D	4	6	0.19
833	31301D833	D833	D	4, 5	6	0.22
834	31301D834	D834	D	4	6	0.12
835	31301D835	D835	D	4, 5	6	0.17
836	31301D836	D836	D	5	6	0.41
837	31301D837	D837	D	5	6	0.37
838	31301D838	D838	D	5	6	0.16
839	31301D839	D839	D	10	6	0.08
840	31301D840	D840	D	10	6	0.11
841	31301D841	D841	D	11	6	2.17
842	31301D842	D842	D	11	6	0.33
843	31301D843	D843	D	11	6	0.32
844	31301D844	D844	D	11	6	1.74
845	31301D845	D845	D	11	6	0.77
846	31301D846	D846	D	5	6	0.17
847	31301D847	D847	D	5	6	0.13
848	31301D848	D848	D	6	6	0.28
849	31301D849	D849	D	6	6	0.10
850	31301D850	D850	D	6	6	0.16
851	31301D851	D851	D	6	6	0.32
852	31301D852	D852	D	5	6	0.16
853	31301D853	D853	D	5, 6	6	0.15
854	31301D854	D854	D	5	6	0.22
855	31301D855	D855	D	5	6	0.08
856	31301D856	D856	D	6	6	0.17
857	31301D857	D857	D	5	6	0.31
858	31301D858	D858	D	5	6	0.22
859	31301D859	D859	D	6	6	0.08
860	31301D860	D860	D	6	6	0.17
861	31301D861	D861	D	4	6	0.09
862	31301D862	D862	D	2	6	0.16
863	31301D863	D863	D	1	6	0.07

SN	Municipal Code	Road Code	Class	Wards Passed	ROW (in m)	Length (in km)
864	31301D864	D864	D	1	6	0.13
865	31301D865	D865	D	1	6	0.46
866	31301D866	D866	D	1	6	0.73
867	31301D867	D867	D	1	6	0.15
868	31301D868	D868	D	1	6	0.05
869	31301D869	D869	D	1	6	0.05
870	31301D870	D870	D	8	6	0.19
871	31301D871	D871	D	8	6	0.03
872	31301D872	D872	D	7, 8	6	0.03
873	31301D873	D873	D	7	6	0.03
874	31301D874	D874	D	7	6	0.07
875	31301D875	D875	D	7	6	0.04
876	31301D876	D876	D	7, 8	6	0.26
877	31301D877	D877	D	1	6	0.06
878	31301D878	D878	D	1	6	0.58
879	31301D879	D879	D	8	6	0.22
880	31301D880	D880	D	8	6	0.09
881	31301D881	D881	D	7, 8	6	0.16
882	31301D882	D882	D	7, 8	6	0.27
883	31301D883	D883	D	6	6	0.39
884	31301D884	D884	D	3	6	0.15
885	31301D885	D885	D	1	6	0.07
886	31301D886	D886	D	8	6	0.09
887	31301D887	D887	D	1, 3	6	0.82
888	31301D888	D888	D	2	6	0.46
889	31301D889	D889	D	6	6	0.27
890	31301D890	D890	D	2, 3	6	0.53

### Road List and Hierarchy Class A, B and C Roads

SN	Municipal Code	Road Code	Class	Road Name	Settlement Passed	Wards Passed	ROW (in m)	Length (in km)
1	31301A001	A001	A	Khurkhure (Highway)-Samitar- Thakurivanjyang	Birendranagar chowk, Khurkhure, Mini Bazar, Sixgroup, Chipleti, Samitar, Shikaritar, Thamtar, Kirantar, Chaurang, Chaughara	7, 8, 10, 12	30	19.24
2	31301A002	A002	A	Uttarakhanda Marga	Dandagaun, Parbatbasti, Sainikgaun, Bhandaratandi, Madane, Dadhuwa	4, 5, 7, 8	30	9.37
3	31301A003	A003	A	Agriculture Road	Birendranagar, Laugaun, Kusahani, Padhariya, Sisabas, Prasauni, Pratappur, Simara, Uprety Tole	1, 2, 3, 6	30	11.85
4	31301A004	A004	A	Bramhanagar-Darbesthan Road	Bramhanagar, Melbazar Chowk, Darbesthan	8, 9	11	3.77
5	31301B001	B001	B	Rapti Nadi River Corridor		1, 3	20	6.18
6	31301B002	B002	B	Piple-Ghalan chowk-Rapti Nadi	Piple, Nayan Basti, Ghalanchowk	1	20	1.97
7	31301B003	B003	B	Simara chowk-Rapti Nadi	Simara, Gadyauli	1, 2	20	1.85
8	31301B004	B004	B	Pratappur-Jitpur-Rapti Nadi	Pratappur, Jitpur	1, 2, 3	20	2.13
9	31301B005	B005	B	Dadhuwa-Pyaridhap	Dadhuwa, Gaidachhap, Pyaridhap	3, 4, 6	20	2.76
10	31301B006	B006	B	Bhandarachowk-Pyaridhap chowk- Rapti Nadi	Bhandara chowk, Padhariya, Pyaridhap	5, 6	20	3.06
11	31301B007	B007	B	Padhariya-Phulauriya-Municipality Boundary	Padhariya, Phulauriya	6	20	2.06
12	31301B008	B008	B	Hardi chowk-Bhawani Bazar	Purwari, Bhawani Bazar	6, 8	20	2.30
13	31301B009	B009	B	Hardi chowk-Rampur-Sainikgaun- Sixgroup	Hardi chowk, Rampur, Sainikgaun	6, 7	20	3.17
14	31301B010	B010	B	Rampur-Minibazar-Parbatbasti-Ward 9 office-Lalpur-Amritpani	Rampur, Minibazar, Parbatbasti, Lalpur, Amritpani	5, 6, 7, 8, 9	20	7.20
15	31301B011	B011	B	Parbatbasti-Pakhribas	Parbatbasti, Pakhribas	8	20	1.65
16	31301B012	B012	B	Bank road-Tulsipur Chowk	Tulsipur Chowk	10, 11	20	4.71
17	31301C001	C001	C	Mahadevtar Rastriya Mavi-Rapti Nadi	Mahadevtar	1	10	1.29
18	31301C002	C002	C	Uprety Tole-Deurali chowk-C004	Uprety Tole, Deurali chowk	1	10	1.05
19	31301C003	C003	C	Ghalan chowk-Jitpur-Dilliparsa	Ghalan chowk, Jitpur, Dilliparsa	1, 3, 6	10	3.95
20	31301C004	C004	C	Kusahani-Mahal-Syauli Tole- Pyaridhap chowk	Kusahani, Mahal, Syauli Tole, Pauwari, Pyaridhap	6	10	3.79
21	31301C005	C005	C	Pragatipur-Sisabas	Pragatipur, Sisabas	2, 3	10	2.26
22	31301C006	C006	C	Manakamana chowk-Gaidachhap	Manakamana chowk, Gaidachhap	4, 5	10	1.63

### Class A, B and C Roads

SN	Municipal Code	Road Code	Class	Road Name	Settlement Passed	Wards Passed	ROW (in m)	Length (in km)
23	31301C007	C007	C	Birendranagar chowk-South (Pampa khola)	Birendranagar	7, 8	10	0.39
24	31301C008	C008	C	Pampakhola river corridor	Birendranagar	6, 7, 8	10	2.78
25	31301C009	C009	C	Sirkot Nimabi-Pampa khola pul	Duigaun	6, 7	10	1.17
26	31301C010	C010	C	Laxminarayan chowk-Oeling Choiling Gumba	Bhawanipur	4	10	0.88
27	31301C011	C011	C	Municipality Office-West (Duigaun)	Bhandara, Duigaun	5, 6	10	1.48
28	31301C012	C012	C	Janapriya Prabi-Khidkigaun-Khurkhure chowk-Bhawani Bazar	Khidkigaun, Khurkhure chowk, Bhawani Bazar	7, 8	10	3.15
29	31301C013	C013	C	Pakhribas-Bajarhatti (Aviyan chowk)	Pakhribas, Bajarhatti	7, 8	10	1.82
30	31301C014	C014	C	Lalpur-Dandagaun-Municipality boundary	Dandagaun	8	10	1.76
31	31301C015	C015	C	Municipality West Boundary Road	Rasauli, Dandagaun, Amritpani	9	10	2.57
32	31301C016	C016	C	Thakaltar-Chisapani-Koraiyapani-Trital-Onebang	Thakaltar, Chisapani, Koraiyapani, Trital, Onebang	10, 11	10	6.41
33	31301C017	C017	C	Lothar-Kalitar-Gamerang	Lothar, Kalitar, Gamerang	12, 13	10	4.49
34	31301C018	C018	C	Lothar-Laisirang-Parewakot	Lothar, Laisirang, Parewakot	1	10	9.46
35	31301C019	C019	C	Threegroup-Chipleti	Threegroup, Chipleti	8, 10	10	2.19

### Prioritization Criteria for Municipal Roads

Municipality Road Code	Road Code	Priority Score	Road Class	Existing Width	Population Serve	RAMS	Road Density	Settlement Density	Surface Type	Minority Group	Total Score	Rank
		10.00	10.00	10.00	20.00	10.00	10.00	10.00	10.00	10.00	100	
31301A001	A001	6.82	10.00	6.33	20.00	8.00	7.81	7.29	8.42	-	74.68	1
31301A002	A002	5.63	10.00	7.34	9.41	8.00	7.50	8.96	6.40	-	63.24	2
31301A003	A003	1.75	10.00	6.53	10.59	8.00	7.71	7.81	7.88	-	60.27	3
31301A004	A004	(0.00)	10.00	6.16	3.53	8.00	9.17	8.13	6.68	-	51.66	13
31301B001	B001	3.43	9.00	5.50	5.88	6.00	7.29	7.08	8.00	-	52.19	10
31301B002	B002	2.00	9.00	5.50	2.35	8.00	5.42	7.50	8.00	-	47.77	18
31301B003	B003	8.00	9.00	5.50	2.35	8.00	6.67	8.75	6.00	-	54.27	6
31301B004	B004	7.60	9.00	5.50	3.53	4.00	7.50	8.06	6.85	-	52.04	12
31301B005	B005	4.44	9.00	6.18	3.53	8.00	8.33	7.64	7.89	-	55.02	5
31301B006	B006	8.00	9.00	5.50	2.94	4.00	15.42	8.33	6.00	-	59.19	4
31301B007	B007	(0.00)	9.00	5.50	2.35	6.00	8.33	7.08	8.00	-	46.27	20
31301B008	B008	(0.00)	9.00	5.50	2.35	4.00	8.54	7.71	8.00	-	45.10	27
31301B009	B009	2.67	9.00	5.97	3.53	4.00	7.50	7.92	8.00	-	48.58	17
31301B010	B010	4.15	9.00	5.50	5.88	4.00	8.08	8.33	8.05	-	53.00	9
31301B011	B011	(0.00)	9.00	5.50	1.76	4.00	8.75	8.33	8.00	-	45.35	25
31301B012	B012	3.00	9.00	5.50	3.53	4.00	6.04	5.83	10.00	-	46.90	19
31301C001	C001	10.00	8.00	5.50	1.76	4.00	5.42	7.50	8.00	-	50.18	14
31301C002	C002	4.00	8.00	5.50	1.18	6.00	5.42	7.50	8.00	-	45.59	23
31301C003	C003	(0.00)	8.00	7.19	3.53	4.00	7.64	7.08	8.78	-	46.22	21
31301C004	C004	1.43	8.00	5.50	2.94	4.00	8.33	7.08	8.00	-	45.29	26
31301C005	C005	4.00	8.00	5.50	2.94	4.00	8.54	8.33	8.00	-	49.32	16
31301C006	C006	(0.00)	8.00	5.50	2.35	4.00	7.29	9.38	8.00	-	44.52	29
31301C007	C007	(0.00)	8.00	5.50	1.18	4.00	7.71	8.54	8.00	-	42.93	34
31301C008	C008	(0.00)	8.00	5.36	2.94	4.00	7.92	8.06	8.00	-	44.27	30
31301C009	C009	(0.00)	8.00	5.50	1.76	4.00	7.50	7.92	8.00	-	42.68	35
31301C010	C010	6.00	8.00	5.50	1.76	4.00	7.50	9.17	8.00	-	49.93	15
31301C011	C011	10.00	8.00	5.50	1.76	4.00	7.71	8.33	8.00	-	53.31	8
31301C012	C012	1.14	8.00	7.27	2.35	4.00	7.71	8.54	6.00	-	45.02	28
31301C013	C013	(0.00)	8.00	5.50	1.76	4.00	7.71	8.54	8.00	-	43.51	32
31301C014	C014	(0.00)	8.00	5.50	1.18	4.00	8.75	8.33	8.00	-	43.76	31
31301C015	C015	(0.00)	8.00	7.50	2.94	4.00	9.58	7.92	6.00	-	45.94	22
31301C016	C016	8.00	8.00	5.50	4.71	4.00	6.04	5.83	10.00	-	52.08	11
31301C017	C017	10.00	8.00	4.50	4.12	4.00	7.50	5.42	10.00	-	53.53	7



Municipality Road Code	Road Code	Priority Score	Road Class	Existing Width	Population Serve	RAMS	Road Density	Settlement Density	Surface Type	Minority Group	Total Score	Rank
		10.00	10.00	10.00	20.00	10.00	10.00	10.00	10.00	10.00	100	
31301C018	C018	(0.00)	8.00	5.11	7.65	4.00	5.42	7.50	7.72	-	45.39	24
31301C019	C019	(0.00)	8.00	8.95	1.76	4.00	7.29	7.29	6.00	-	43.30	33

**Prioritization Criteria Approved From Municipal Workshop**

Scoring Criteria		Scoring unit	Score	Remarks
Criteria No 1	Priorty by Ward Demand form		10	
Criteria No 2	Class of Road specified as per MTMP study.		10	
Criteria No 3	Existing Road Width		10	
Criteria No 4	Population Serve by the Road		20	
Criteria No 5	Recreational/Agriculture/Market Centre/Service Centre		10	
Criteria No 6	Road Density		10	
Criteria No 7	Settlement Density		10	
Criteria No 8	Existing road Surface Type		10	
Criteria No 9	Backward and poor ethnic		10	

### Detail Score Distribution criteria

Criteria No 1	Priority by Ward Demand form		
		Priority	Marks
		1	100%
		2	80%
		3	60%
		4	40%
		5	20%
	>5 & 0	6	10%

Criteria No 2	Class of Road specified as per MTMP study.		
		Class	Marks
		A	100%
		B	90%
		C	80%
		D	70%
		other	0%

Criteria No 3	Existing Road Width		
	## Relative Marking Max-100%, 0-width 25%	Max width	100%
		0	25%

Criteria No 4	Population Serve by the Road	Max	100%
	Relative Marking	Min	0%

Criteria No 5	Recreational/Agriculture/Market Centre/Service Centre		
	Digit	4	100%
	Digit	3	80%
	Digit	2	60%
	Digit	1	40%

Criteria No 6	Road Density		
		Max	100%
		Min	50%

Criteria No 7	Settlement Density		
	Relative Marking	Max	100%
		Min	50%

Criteria No 8	Existing road Surface Type		
		Earthen	100%
		Gravel	80%
		Bituminous	60%

Criteria No 9	backward and poor ethnic		
		Max	100%
		Min	50%
		none	0%

### Road with Improvement as per Demand

Municipality Road Code	Road Code	New Track	Upgrading	Rehabilitation	Periodic Maintenance	Re-Const	Bridge	Causeway	Culvert
31301A001	A001	-	14.30	-	4.95	-	-	-	-
31301A002	A002	-	1.85	-	7.52	-	-	-	-
31301A003	A003	-	10.87	-	0.99	-	2.00	-	-
31301A004	A004	-	1.29	-	2.48	-	-	-	-
31301B001	B001	-	6.18	-	-	-	-	-	-
31301B002	B002	-	1.97	-	-	-	-	-	-
31301B003	B003	-	-	-	1.85	-	-	-	-
31301B004	B004	-	0.81	-	1.32	-	1.00	-	-
31301B005	B005	-	2.61	-	0.15	-	-	-	-
31301B006	B006	-	-	-	3.06	-	1.00	-	-
31301B007	B007	-	2.06	-	-	-	-	-	-
31301B008	B008	-	2.30	-	-	-	-	-	-
31301B009	B009	-	3.17	-	-	-	-	-	-
31301B010	B010	-	7.20	-	-	-	-	-	-
31301B011	B011	-	1.65	-	-	-	-	-	-
31301B012	B012	-	4.71	-	-	-	-	-	-
31301C001	C001	-	1.29	-	-	-	-	-	-
31301C002	C002	-	1.05	-	-	-	-	-	-
31301C003	C003	-	2.99	-	0.96	-	-	-	-
31301C004	C004	-	3.79	-	-	-	-	-	-
31301C005	C005	-	2.26	-	-	-	-	-	-
31301C006	C006	-	1.63	-	-	-	-	-	-
31301C007	C007	-	0.39	-	-	-	-	-	-
31301C008	C008	-	2.78	-	-	-	-	-	-
31301C009	C009	-	1.17	-	-	-	-	-	-
31301C010	C010	-	0.88	-	-	-	-	-	-
31301C011	C011	-	1.48	-	-	-	-	-	-
31301C012	C012	-	-	-	3.15	-	-	-	-
31301C013	C013	-	1.82	-	-	-	-	-	-
31301C014	C014	-	1.76	-	-	-	-	-	-
31301C015	C015	-	-	-	2.57	-	-	-	-
31301C016	C016	-	6.41	-	-	-	-	-	-
31301C017	C017	-	4.49	-	-	-	-	-	-
31301C018	C018	-	4.44	-	5.02	-	-	-	-
31301C019	C019	-	-	-	2.19	-	-	-	-

## Tentative Structural Quantity Estimates

Municipality Road Code	Road Code	Masonry Walls (m3)	Gabion Walls (m3)	Drainage (m3)	Total Road Length (Km)	Average Width (Existing in m)
31301A001	A001	15,400.00	15,400.00	38,500.00	19.24	7.70
31301A002	A002	7,500.00	7,500.00	18,700.00	9.37	9.70
31301A003	A003	9,200.00	9,200.00	23,100.00	11.55	8.10
31301A004	A004	3,000.00	3,000.00	7,500.00	3.77	7.30
31301B001	B001	3,700.00	2,500.00	12,400.00	6.18	6.00
31301B002	B002	1,200.00	800.00	3,900.00	1.97	6.00
31301B003	B003	1,100.00	700.00	3,700.00	1.85	6.00
31301B004	B004	1,100.00	800.00	3,800.00	1.90	6.00
31301B005	B005	1,700.00	1,100.00	5,500.00	2.76	7.40
31301B006	B006	1,800.00	1,200.00	6,100.00	3.06	6.00
31301B007	B007	1,200.00	800.00	4,100.00	2.06	6.00
31301B008	B008	1,400.00	900.00	4,600.00	2.30	6.00
31301B009	B009	1,900.00	1,300.00	6,300.00	3.17	6.90
31301B010	B010	4,300.00	2,900.00	14,400.00	7.20	6.00
31301B011	B011	1,000.00	700.00	3,300.00	1.65	6.00
31301B012	B012	2,800.00	1,900.00	9,400.00	4.71	6.00
31301C001	C001	300.00	500.00	2,600.00	1.29	6.00
31301C002	C002	200.00	400.00	2,100.00	1.05	6.00
31301C003	C003	800.00	1,600.00	7,900.00	3.95	9.40
31301C004	C004	800.00	1,500.00	7,600.00	3.79	6.00
31301C005	C005	500.00	900.00	4,500.00	2.26	6.00
31301C006	C006	300.00	700.00	3,300.00	1.63	6.00
31301C007	C007	100.00	200.00	800.00	0.39	6.00
31301C008	C008	600.00	1,100.00	5,600.00	2.78	5.70
31301C009	C009	200.00	500.00	2,300.00	1.17	6.00
31301C010	C010	200.00	400.00	1,800.00	0.88	6.00
31301C011	C011	300.00	600.00	3,000.00	1.48	6.00
31301C012	C012	600.00	1,300.00	6,300.00	3.15	9.50
31301C013	C013	400.00	700.00	3,600.00	1.82	6.00
31301C014	C014	400.00	700.00	3,500.00	1.76	6.00
31301C015	C015	500.00	1,000.00	5,100.00	2.57	10.00
31301C016	C016	1,300.00	2,600.00	12,800.00	6.41	6.00
31301C017	C017	900.00	1,800.00	9,000.00	4.49	4.00
31301C018	C018	1,900.00	3,800.00	18,900.00	9.46	5.20
31301C019	C019	400.00	900.00	4,400.00	2.19	12.90

### Preliminary Cost Estimate Details for Municipal Roads

Cost in '000								'00,000
Municipality Road Code	Road Code	Total Road Length (Km)	General Maintenance	Recurrent Maintenance	Improvement Cost	Cross Drainage Structure	Cost of Protection Structure	Total Cost '00,000
31301A001	A001	19.24	13,530	38,270	947,650	-	3,167,140	41,666
31301A002	A002	9.37	6,590	14,910	325,100	-	1,542,690	18,893
31301A003	A003	11.55	8,120	25,690	1,025,640	511,890	1,901,180	34,725
31301A004	A004	3.77	2,650	6,460	170,690	-	620,840	8,006
31301B001	B001	6.18	3,260	10,540	421,850	-	566,900	10,026
31301B002	B002	1.97	1,040	3,370	134,810	-	181,070	3,203
31301B003	B003	1.85	980	1,980	26,110	-	169,950	1,990
31301B004	B004	1.90	1,000	2,540	70,540	191,960	173,870	4,399
31301B005	B005	2.76	1,450	4,610	180,140	-	252,940	4,391
31301B006	B006	3.06	1,610	3,260	43,080	191,960	280,400	5,203
31301B007	B007	2.06	1,080	3,510	140,410	-	188,710	3,337
31301B008	B008	2.30	1,210	3,920	156,810	-	210,720	3,727
31301B009	B009	3.17	1,670	5,400	216,010	-	290,330	5,134
31301B010	B010	7.20	3,800	12,260	484,180	-	660,480	11,607
31301B011	B011	1.65	870	2,820	112,940	-	151,770	2,684
31301B012	B012	4.71	2,480	7,530	131,830	-	431,550	5,734
31301C001	C001	1.29	450	1,470	57,360	-	42,030	1,013
31301C002	C002	1.05	370	1,190	46,530	-	34,100	822
31301C003	C003	3.95	1,390	3,900	74,140	-	128,670	2,081
31301C004	C004	3.79	1,330	4,310	168,370	-	123,420	2,974
31301C005	C005	2.26	790	2,570	100,510	-	73,680	1,776
31301C006	C006	1.63	570	1,850	72,260	-	52,970	1,277
31301C007	C007	0.39	140	440	17,110	-	12,540	302
31301C008	C008	2.78	980	3,160	123,480	-	90,510	2,181
31301C009	C009	1.17	410	1,330	51,980	-	38,100	918
31301C010	C010	0.88	310	1,000	39,260	-	28,780	694
31301C011	C011	1.48	520	1,680	65,710	-	48,160	1,161
31301C012	C012	3.15	1,110	2,240	27,220	-	102,740	1,333
31301C013	C013	1.82	640	2,070	80,740	-	59,190	1,426
31301C014	C014	1.76	620	2,000	77,990	-	57,170	1,378
31301C015	C015	2.57	900	1,830	22,220	-	83,790	1,087
31301C016	C016	6.41	2,250	6,830	113,230	-	208,770	3,311
31301C017	C017	4.49	1,580	4,790	79,380	-	146,370	2,321
31301C018	C018	9.46	3,320	8,360	142,100	-	308,140	4,619
31301C019	C019	2.19	770	1,560	18,930	-	71,440	927

### Rate taken for Tentative Cost Estimate

		As per ToR	As per Municipality
Task	Unit	Standard Rate (NRs)	Revised Rate (NRs)
Emergency maintenance	km	62,000	74,000
Routine maintenance	km	41,000	49,000
Recurrent maintenance (blacktop)	km	1,037,000	1,244,000
Recurrent maintenance (gravel)	km	829,000	995,000
Recurrent maintenance (earthen)	km	518,000	622,000
Periodic maintenance (blacktop)	km	415,000	498,000
Periodic maintenance (gravel)	km	518,000	622,000
Rehabilitation	km	1,659,000	1,991,000
Widening	m	52,000	62,000
Gravelling	km	4,562,000	5,474,000
Blacktopping	km	11,820,000	14,184,000
Bridge construction	m	1,244,000	1,493,000
Slab culvert construction	m	311,000	373,000
CC Causeway construction	m	207,000	248,000
Stone Causeway construction	m	21,000	25,000
Pipe culvert placement	unit	21,000	25,000
Masonry wall construction	m3	21,000	25,000
Gabion wall construction	m3	5,000	6,000
Lined drain construction	m	2,000	2,000
Track opening	km	8,294,000	9,953,000
Gravelling	km	4,562,000	5,474,000
Bridge construction	m	1,244,000	1,493,000

वडा नं : ५

Date: \_\_\_\_\_

Page: \_\_\_\_\_

आज मिति २०७८ वैशाख ३ गतेका दिन  
राप्ती न. पा., वडा नं ५ मा नगर यातायात  
गुरुयोजना तयारीको सिलसिलामा इन्जिनियर  
दुर्गा बुढा र उनजस्य दाहाल टोलीले नगरका  
सर्वेक्षणमा निम्न विषयमा हलफल गरियो ।  
हलफलको विषयवस्तुहरु :

१. नगर यातायात गुरुयोजनाको परिचय
२. नगर स्तरिय सडकको पहिचान
३. पदिल्ला कार्यक्रमहरु ( सडक र सम्भाव्यता  
सम्बन्धी स्तरिय हलफल ) को लागी  
कार्यक्रम निर्धारण
४. नगर सडक सम्बन्धित समिति (MRCC) को गठन

उपास्थिति

पद

हस्ताक्षर

सम्पर्क नं

मैनुका पाठक

वडा अध्यक्ष

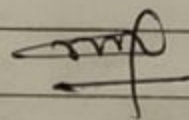

९८५५०८२७२०



वडा नं : ११

आज मिति २०७८ वैशाख १४ गतेको  
दिन राप्ती नुपा. वडा नं ११ मा नगर  
यातायात सुरक्षाका लागि सिलसिलामा  
इन्जिनियर र कानून हाहा र अजय काहालको  
टोलीले गोरूको रक्षणमा गिरेन विषयमा  
दलफल गोरूको वडा अध्यक्ष पन्थको  
सल्लाहतामा ।  
दलफलको विषयवस्तुहरु :

- १.) नगर यातायात सुरक्षाका लागि परिचय ।
- २.) नगर स्तरिय रसदको पहिचान ।
- ३.) पहिल्ला कार्यक्रमहरु ( रसदको सारवाक्यता  
सारवाक्य स्तरिय दलफल ) को लागि  
कार्यक्रम निर्धारण ।
- ४.) नगर रसद समन्वयन समिति (MRCC)  
को गठन ।

उपाध्यक्ष पद हस्ताक्षर सम्पन्न ।

१.) कृष्ण वहादुर (नामा) २०७८६६६६६६

२.) लालबहादुर (नामा) २०७८०६६६६६६६

वडा नं : १२

आज मिति २०७८ बैशाख १४ गतेका दिन राप्ती न.पा. वडा नं १२ मा नगर धाताघात गुरुयोजना तथा टीको सिलसिलामा गुगिनिघर दात बुढा र अजय दाहालको टोलीले गरेको सर्वेक्षणमा निम्न विषयमा फलफल गरियो वडा अध्यक्ष ज्युको संलग्नतामा ।

फलफलका विषयवस्तुहरू :

- १) नगर-धाताघात गुरुयोजनाको परिचय ।
- २) नगर स्तरिय सडकको पहिचान ।
- ३) पडिल्ला कार्यक्रमहरू (सडक र सम्भाव्यता साम्बन्धि स्तरिय फलफल) को लागी कार्यक्षम निर्धारण ।
- ४) नगर सडक समन्वयन समिति (MRC) को गठन ।

उपाध्यक्ष	पद	हेतुका	सम्पर्क नं :
१. अर्जुन सुजा	वडा अध्यक्ष	गुगुनको	९८४५०५०९०९
२. अजय कुँडु	जिम्मा (वडा सदस्य)	अजयको	९८४५५०६०९०
३. रिम्मा लामिछाने	वडा सचिव		९८४९९२७८४९



आजु मिति २०७८ वैशाख १४ गतेको  
दिन राती नुपा. वडा नं ९ मा नगर  
पातायात शुरुवाजना तयारीको सिलसिलामा  
इन्जिनियर दाबु खड्क र अजय दाहालको  
होलील गेटको संवेक्षणमा विद्वान विषयमा  
दलफल गरियो वडा अध्यक्ष प्युको  
सल्लोहतमा।  
दलफलको विषयवस्तुहरु :

- १.) नगर पातायात शुरुवाजनाको परिचय।
- २.) नगर स्तरिय सडकको पहिचान।
- ३.) पाइल्ला कार्यक्रमहरु ( सडक र सम्भाव्यता  
संवाधे स्तरिय दलफल ) को लागि  
कार्यक्रम निर्धारण।
- ४.) नगर सडक समन्वयन समिति (MRCC)  
को गठन।

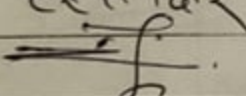
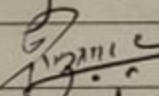
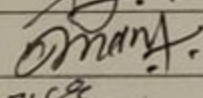
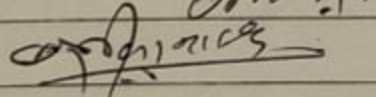
उपास्थिति	पद	हस्ताक्षर	सम्पर्क नं
देवेन्द्रलाल वडा अध्यक्ष	अध्यक्ष		९८५४०२०६९०
राम सुन्दर (गुले) वडा सदस्य	वडा सदस्य		९८५४२२९५५४
मंगल लाम वडा सदस्य	वडा सदस्य		९८५४३३६५४
लक्ष्मीका मगर वडा सदस्य	वडा सदस्य		९८५४०४५२३६

वडा नं : १०

Date: \_\_\_\_\_

Page: \_\_\_\_\_

आज मिति २०७८ वैशाख १४ गतेका दिन राप्ती न.पा. वडा नं १० मा नगर थातायात गुरुयाजना तयारीको सिलसिलामा इन्जिनियर दात बुढा र अजय दाहालको टोलीले गोरकू रत्नक्षणमा निम्न विषयमा धूलफल गरियो वडा अध्यक्ष ज्यूको सलब नतामा ।

धूलफलका विषयवस्तुहरू :

१. नगर थातायात गुरुयाजनाको परिचय ।
२. नगर र तारथु रनडको पहिचान ।
३. पाइलला कार्यक्रमहरू ( रनड र रत्नभाव्यता स्तविाधे स्तारिय धूलफल ) को लागि कार्यक्रम निधीरण ।
४. नगर रनड रत्नवयन् रनमिति (MRCC) को गठन ।

आन्धीती                      पद                      हस्ताक्षर                      रनमर्क नं

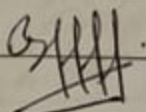
१) अमर बहादुर लामा, वडा अध्यक्ष  ८८४२०५१८२०

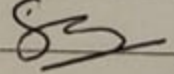
२. इन्दुलला पन्ना वडा सदस्य  ८८४२१११०१६



पडा नं: १३

आज मिति २०७८ बैशाख १४ गतेका दिन राप्ता नं. घा. वडा नं १३ मा नगर घाताघात गुरुधौजना तथा हीको सिलसिलामा इन्जिनियर दात बुढा २ अफाहाल तौलीले गतेको सर्वेक्षणमा निम्न विषयमा फलफल गरियो वडा अध्यक्ष ज्युको संलग्नतामा । फलफलका विषयवस्तुहरू :

- १) नगर घाताघात गुरुधौजनाको परिचय
- २) नगर स्तरिय सडको पहिचान
- ३) पडिलना कार्यक्रम (सडक र सम्भाव्यता सम्बन्धि फलफल) को लागी कार्यक्रम निश्चरण ।
- ४) नगर सडक समन्वयन समिति (MRC) को गठन

स्थिति

वडा

हस्ताक्षर

सम्पर्क नं

सुर्ज बहादुर प्रजा वडा अध्यक्ष

९८४५३६२६

नोबेल कु. प्रजापती वडा सचिव

९८४४६२९६

# पृष्ठ नं 6:

आज मिति २०७८ वैशाख १५ गतेका दिन  
राष्ट्रिय न.पा. वडा नं ७ मा नगर घाताघात गुरुथ  
व्यापीको सिलसिलामा इतिविश्व दान कुशी र  
अजय दाहाल रौलीली गतेको सर्वेक्षणमा निम्न  
विषयमा दलफल गरियो वडा अध्यक्ष ज्युको  
संलग्नतामा।

## दलफलका विषयवस्तुहरू :

- १) नगर घाताघात गुरुथोजनको परिचय
- २) नगर स्तरीय सडकको पहिचान
- ३) पडिल्ला कार्यक्रम (सडक र सञ्चावयता सम्बन्धि  
स्तरीय दलफल) को लागि कार्यक्रम विधारिण
- ४) नगर सडक समन्वयन समिति (M.R.C.) को ग

उपस्थिति पद हस्ताक्षर सम्पर्क नं:

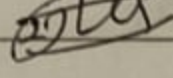
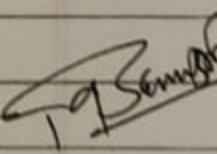
- १) सुमीता डल (मोटी) अध्यक्ष  ९८४४०६६६३६
- २) श्रीलक्ष्मण गुजाल रौली विकास मोलाकाय  
समिति अध्यक्ष ९८४५२४४४४२
- ३) निर्जलाल डोमो (का.रा.वि.ग) ९८६६९३४६९६ 
- ४) लाल प्रसाद सुब्बा कर्माचार्य  
कुलीका ९८४४२४०६६२ लालप्र
- ५) मूलपक्ष १ ९८४४९३६६६९ अन्य



आज मिति २०६८ वैशाख १२ गतेका दिन  
वाग्ले नु.पा. वडा नं ८ मा नगर यातायात गुरुयोजना  
तयारीको सिलसिलामा गृहनिर्माण दान पुडा र  
अजय दाहालको टोलीले गर्दैको सर्वेक्षणमा  
निम्न विषयमा दलफल गरियो वडा अध्यक्ष ज्युको  
सलंगतामा ।

दलफलका विषयवस्तुहरू :

- १) नगर यातायात गुरुयोजनाको परिचय ।
- २) नगर स्तरिय सडकको पहिचान ।
- ३) पछिला कार्यक्रमहरू (सडक र सम्भाव्यता  
सम्बन्धि स्तरिया दलफल) को लोडो कार्यक्रम  
निश्चरण ।
- ४) नगर सडक सम्बन्धित समिति (१९८०) को गठन

मिति - बुधबार २०६८

स्थिति - प ५  
वडा अध्यक्ष ज्यु

हस्ताक्षर  
२०६८

सम्पत्ती नं  
९८५५०८००३५

पञ्च अधिकारी नडा समित (राजनी.र)

२०६८

९८८२३६ २०७०

डुम्रा वडा नं ८ तामाङ

९८५५११२५६१

वडा नं : ३

आज मिति २०७८ वैशाख १२ गतेका दिन  
राप्ती न.पा. वडा नं ३ मा नगर थालाघात  
गुरुयोजना तहारीको सिलसिलामा इन्जिनियर  
दान बुढा र अन्य दाहालको टोनीले गरेका  
सर्वेक्षणमा निम्न विषयमा दलफल गरियो वडा  
अध्यक्ष ज्यूको संलग्नतामा ।  
दलफलका विषयवस्तुहरू :

- १) नगर थालाघात गुरुयोजनाको परिचय ।
- २) नगर स्तरिय सडकको पहिचान ।
- ३) पक्किले कायमहरू (सडक र सम्भाव्यता सम्बन्धि  
स्तरिय दलफल) को बाँकी कायम निर्धारण ।
- ४) नगर सडक समन्वयन समिति (MRCC) को गठन

स्थिति घट हस्ताक्षर सम्पकी नं :

- ० रापकुला गौरी वडा अध्यक्ष ~~सुदामा~~ ९८२२५६२५५६
- १ कविता राई का.पा. सदस्य ~~कविता~~ ९८९६२६९९४२
- २ दुरदर्शी थापा वडा सचिव ~~सुदामा~~ ९८४९४६०६२८
- ३ निकता बडकी (साप) ~~सुदामा~~ ९८४४४३६९९४
- ४ कविता राई वनमाजरेती ~~सुदामा~~ ९८४२०४३५५५



वडा नं : १

Date: \_\_\_\_\_

Page: \_\_\_\_\_

आज मिति २०७८ वैशाख १० गतेका दिन  
राष्ट्रिय नं.पा.०, वडा नं १ मा नगर थाताघात  
गुरुयोजना तयारीको सिलसिलामा इ.इ.ए.ए.ए.ए.  
दा.बु.बु.बु. र अन्य दाहालको टोलिल  
गोरक्ष संवेक्षणमा निम्न विषयमा दलफल  
गरियो वडा अध्यक्ष ज्यूको संलग्नतामा।  
दलफलका विषयवस्तुहरु।

१. नगर थाताघात गुरुयोजनाको परिचय।
२. नगर स्तरीय स्तडको पहिचान।
३. पाइल्लु कार्यक्रमहरु (स्तड र संभाव्यता  
संभाव्य स्तरिय दलफल) को लागि  
कार्यक्रम तयारी रण।
४. नगर स्तड संभव्यता न संमित (MRCC)  
को गठन।

उपाह्वित पद  
सिद्धिलाल थापा  
वडा अध्यक्ष

हस्ताक्षर  
इ.इ.ए.ए.ए.

सम्पर्क नं.:

९८४४०६२२४८

सुमना मोक्तान वडा सचिव

हस्ताक्षर  
सुमना मोक्तान

९८४४५६२३४०

यमव. लामा -

हस्ताक्षर  
यमव. लामा

९८४४०६२२४८

मानव. लामा वडा सचिव

हस्ताक्षर  
मानव. लामा

९८४४०६२२४८

वडा नं : २

Date: \_\_\_\_\_

Page: \_\_\_\_\_

आज मिति २०७८ वैशाख १० गतेका दिन  
राष्ट्रिय न.पा. वडा नं २ मा नगर यातायात  
शुरुवाजना तयारीको बमेलामा मुख्य कार्यकारी  
अधिकारी वडा र अन्य कर्मचारीको टोलीले  
नगरको स्तरिय समन्वय समिति (MRC) को कार्यालय  
मा गरी वडा अध्यक्ष ज्यूको सल्लाह तथा  
सल्लाहको विषयवस्तुहरू :

१. नगर यातायात शुरुवाजनाको परिचय ।
२. नगर स्तरिय सडकको पहिचान ।
३. पहिलो कार्यक्रमहरू ( सडक र सम्भाव्यता  
सम्बन्धी स्तरिय सल्लाह ) को लागि  
कार्यक्रम निर्धारण ।
४. नगर सडक समन्वय समिति (MRC)  
को गठन ।

स्थिति	पद	हस्ताक्षर	सम्पर्क नं. :
महोदय उपाध्यक्ष - अध्यक्ष			९८५५०-६२२५०
सिद्धि चन्द कार्की			९८५५०२६२६८
ललिता तिमलसेना			९८५२४३६६६
सुभाष कुँवर वडा सचिव			९८४७९०५२३८



वडा नं : ४

Date: \_\_\_\_\_

Page: \_\_\_\_\_

आज मिति २०७८ वैशाख १० गतेका दिन राप्ती नं.पां., वडा नं ४ मा नगर थाताघात गुरुयोजना तथा सेवा सिलसिलामा इन्जिनियर देवान बुढा र अजय दाहाल को टोलीले गोरका सेवकालागि निम्न विषयमा दलफल गोरया वडा अध्यक्ष ज्यूको संलग्नतामा। दलफलका विषयवस्तुहरु :

१. > नगर थाताघात गुरुयोजनाको परिचय ।
२. > नगर स्तरिय सडकको पहिचान ।
३. > पछिल्ला कार्यक्रमहरु (सडक र सम्भाव्यता सम्बन्ध स्तरिय दलफल) को लागि कार्यक्रम निर्धारण ।
४. > नगर सडक सम्बन्धित कमिटी (MRCC) को गठन ।

उपाध्यक्ष पद हस्ताक्षर सम्पर्क नं

शमशेर लामा अध्यक्ष ~~मे. जे. जे.~~ ९८५१०६२२३२

रमिता पौडेल जी.पा.प्र. ~~वि.वि.वि.~~ ९८५३२६६२२२

रमा पराजुनी वडा सदस्य ~~ज.पा.प्र.~~ ९८५५६६५२२०

सुन्दर प्रताप तमाङ्ग का.पा.प्र. ~~ज.पा.प्र.~~ ९८५५३३३०८

सुनवमा पौडेल वडा ~~ज.पा.प्र.~~ ९८५३३०५०२०

वडा नं : ६

Date: \_\_\_\_\_

Page: \_\_\_\_\_

आज मिति २०७८ वैशाख ३ गतेका दिन  
राष्ट्रिय न.पा., वडा नं ६ मा नगर यातायात  
शुरुवातको तयारीको सिलसिलामा डोन्पुनेयुर  
काठ बन्दा र अन्य काठाले टोलले गरेको  
सर्वेक्षणमा निम्न विषयमा छलफल गरियो  
वडा अध्याक्ष ज्यूको संलग्नतामा ।  
छलफलको विषयवस्तुहरू :

- १.) नगर यातायात शुरुवातको परिचय
- २.) नगर स्तरीय सडकको पहिचान
- ३.) पाइल्लु कार्यक्रमहरू (सडक र सम्भाव्यता  
सम्बन्ध स्तरीय छलफल) को लागी  
कार्यक्रम निर्धारण
- ४.) नगर सडक सम्बन्धन समिति (MRCC) को

गठन

उपाक्षिति

पद

हस्ताक्षर

सम्पर्क नं

जल्लु महता (चारु)

पुलपा कुवर

राजकुमार लामा

कीर्तिना चौधरी

सुशीला चौधरी

वडा अध्यक्ष

कार्यपालिका

सदस्य

वडा सदस्य

सदस्य

कार्यपालिका

सदस्य

सदस्य

सदस्य

सदस्य

सदस्य

सदस्य

सदस्य

९८४५२८६८

९८४५२८६८६८

९८४५२८६८६८

९८४५२८६८६८

९८४५२८६८६८



**नगर यातायात गुरुयोजना तर्जुमा गर्ने  
सन्दर्भमा  
अभिमुखिकरण गोष्ठी**

मिति : २०७८ बैशाख १० गते शुक्रबार

परामर्शदाता: **क्लोभरलिक इन्जिनियरिंग**      आयोजक: **राप्ती नगरपालिका**

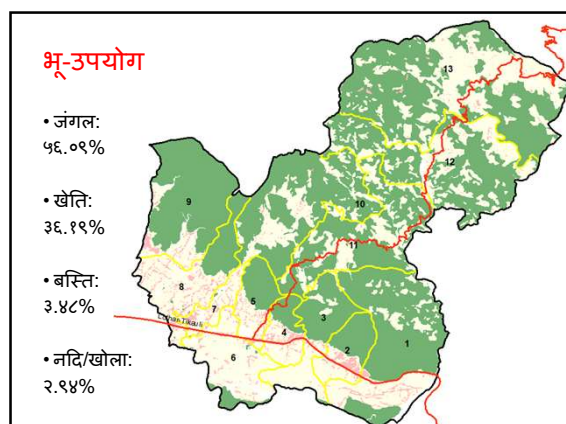
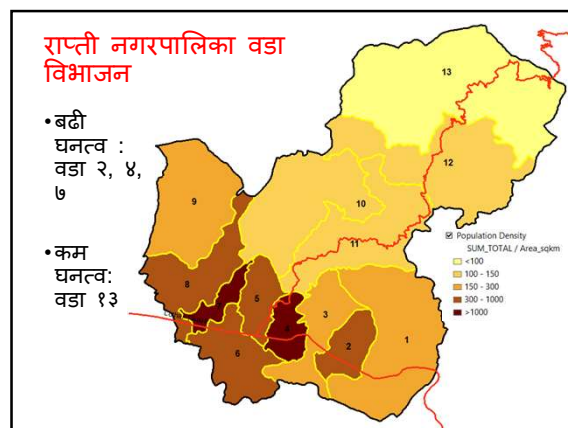
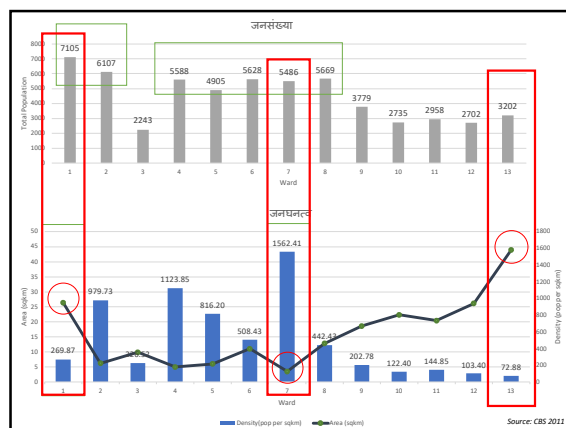
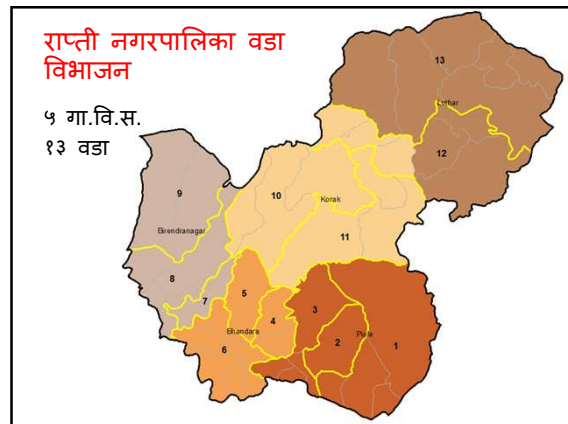

**नगर यातायात गुरुयोजना**

- के हो?
- कसका लागि?
- केका लागि?
- किन आवश्यक छ?
- फाइदा के छ?

### नगर यातायात गुरुयोजना

- नगर क्षेत्रभित्र रहेका सम्पूर्ण सडकहरूको **नक्साङ्कन, पहिचान, वर्गिकरण र प्राथमिकिकरण** गर्ने तथा प्राथमिकिकरण गरिएका सडकहरूको निर्धारित मापदण्ड अनुसार निर्माण, मर्मत सुधार, स्तरोन्नती र पुनर्उत्थानका लागि श्रोत तथा साधनहरूको खोजि तथा परिचालनको वैज्ञानिक अध्ययन गरिएको दस्तावेज नगर यातायात गुरुयोजना हो ।

### नगर यातायात गुरुयोजनाका वैधानिक व्यवस्थाहरू

नेपाल संविधान २०७२ को अनुसूची ८ को अनुच्छेद ७ अनुसार स्थानीय स्तरमा स्थानीय विकास परियोजनाहरू तथा कार्यक्रमहरू लागु गर्ने अधिकार नगरपालिका तथा गाउँपालिकालाई प्रदान गरिएको छ । यसै गरी अनुसूची ९ अनुसार नगरपालिकाको जिम्मेवारी उचित शिक्षा र स्वास्थ्य सेवाहरू तथा अन्य सेवाहरू जस्तै विद्युत, खानेपानी, सिंचाई स्थानीय स्तरमा उपलब्ध गराउनु हो ।

- सडक सम्पूर्ण पुर्वाधारहरूको पुर्वाधार भएको हुनाले, नवगठित ७२ वटा नगरपालिकाहरूमा, नियोजित विकास गर्ने सोच राखि, सधिय मामिला तथा स्थानीय विकास मन्त्रालयले मिति २०७१/०८/१८ गतेको निर्णय अनुसार MTMP Preparation Guide Lines and Terms Of Reference स्वीकृत गरेको छ ।

### नगर यातायात गुरुयोजनाका उद्देश्यहरू

- नगर क्षेत्रभित्र सडक तथा यातायातको पहुँचको अवस्थाको अध्ययन गर्ने
- MIM ( Municipality Inventory Map) तयार गर्ने
- निर्माण, मर्मत सुधार, स्तरोन्नती र पुनर्उत्थान गर्नुपर्ने सडकहरूको माग संकलन गर्ने

### नगर यातायात गुरुयोजनाका उद्देश्यहरू

- दुरगामि शहरी विकास योजनालाई अन्तिम रुप दिने
- IDPM (Indicative Development Potential Map) तयार गर्ने
- सडक यातायातसंग सम्बन्धित आवश्यक सेवा तथा सुविधाहरूको सान्दर्भिक योजना तयार गर्ने

### नगर यातायात गुरुयोजनाका उद्देश्यहरू

- सडकहरूको प्राथमिकिकरणको आधार तय गरी नगरपालिकाबाट अनुमोदन गराउने
- Municipal Transport Perspective Plan (MTPP) तयार गर्ने
- प्राथमिकिकरण गरिएका सडकहरूको भौतिक तथा आर्थिक कार्यान्वयनको वस्तुगत योजना तयार गर्ने
- Municipal Transport Master Plan तयार गर्ने

### विधि (Methodology)

१. प्रारम्भिक अध्ययन



१.१. क्षेत्रगत (वडागत) विभाजन गरी अध्ययन गर्ने



१.२. विद्यमान तथ्याङ्कहरू संकलन



## विधि (Methodology)

२. माग तथा तथ्यांक संकलन

३. संकलित तथ्यांकहरूको अध्ययन, विश्लेषण र प्रशोधन

४. आवश्यक मर्मत संभार योजना तयार गर्ने

५. नगर यातायात गुरुयोजना तयार गर्ने

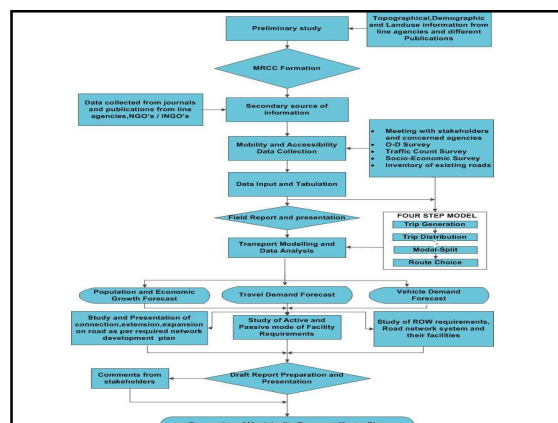

## नगर स्तरिय सडकको वर्गिकरण

सडकको प्रकार	चौडाई
क वर्ग	३० मि
ख वर्ग	१५ मि
ग वर्ग	१० मि
घ वर्ग	६ मि

## प्राथमिकिकरणका आधारहरू

आधार	इकाई	अंक
जनसंख्या	जनसंख्या प्रति कि. मी	१५-२०
सडकले जोडने कृषि तथा पशुपालनका उच्च सम्भावना भएका स्थानहरू	अनुमानित वार्षिक उत्पादन रु प्रति कि. मि	५-१०

## प्राथमिकिकरणका आधारहरू कमशः

आधार	इकाई	अंक
बजार केन्द्रहरू, स्थानीय हाट तथा पर्यटकिय केन्द्रहरू	अनुमानित वार्षिक कारोबार रु प्रति कि. मि	१५-२०
सेवा केन्द्रहरू (शिक्षा, स्वास्थ्य, कृषि, पशु), सामुदायिक केन्द्रहरू, तथा सरकारी कार्यालयहरू	जनसंख्या प्रति कि मि प्रति वर्ष	१५-२०

## प्राथमिकिकरणका आधारहरू कमशः

आधार	इकाई	अंक
सेवा केन्द्र तथा बजार केन्द्र विकासका सम्भावित स्थानहरू ( IDPM:) ले देखाए अनुसार हुने	लाभान्वित हुने जनसंख्या प्रति कि मि प्रति वर्ष	५-१५
भौतिक पूर्वाधार तथा औद्योगिक क्षेत्र विकासका सम्भावित स्थानहरू ( IDPM:) ले देखाए अनुसार हुने	अनुमानित वार्षिक उत्पादन रु प्रति कि. मि	१०-२०

**प्राथमिकिकरणका आधारहरु क्रमशः**

आधार	इकाई	अंक
नगरपालिकाले निर्धारण गरेका विशेष क्षेत्रहरु	अति महत्वपूर्ण महत्वपूर्ण	१०-१५
अन्य सडक संग प्रत्यक्ष सम्पर्क	राष्ट्रिय राजमार्ग फिडर सडक जिल्ला सडक गाउँ सडक एयरपोर्ट	५-१०

**प्राथमिकिकरणका अन्य आधारहरु**

- OD Survey
- Traffic Vehicle Survey
- Public Transportation Survey

**गोष्ठीहरुको आयोजना****•नगर स्तरिय गोष्ठी (पहिलो)**

पहिलो गोष्ठी अभिमुखिकरण गोष्ठी हुनेछ जसमा नगरपालिका सडक समन्वय समितिको निर्माण गरिनेछ

**•वडा स्तरिय गोष्ठी**

माग फारम प्रयोग गरी माग संकलन गर्ने र MTMP को बारेमा स्थानीय स्तरमा जानकारी गराइनेछ ।

**गोष्ठीहरुको आयोजना क्रमशः****•नगर स्तरिय गोष्ठी (दोश्रो)**

दोश्रो गोष्ठीमा स्थलगत निरीक्षण प्रतिवेदन प्रस्तुत गरी सो उपर छलफल गरिनेछ साथै सडक प्राथमिकिकरणका आधार र सडकको अधिकार क्षेत्र (ROW) लाई अन्तिम रूप दिईनेछ ।

**गोष्ठीहरुको आयोजना क्रमशः****•नगर स्तरिय गोष्ठी (दोश्रो)**

यस गोष्ठीमा परामर्शदाताले नगर यातायात गुरुयोजनाको अन्तिम मस्यौदा प्रतिवेदन प्रस्तुत गर्नेछ र सो उपर छलफल अन्तरक्रिया गरी आवश्यक सुझाव, सल्लाह र संसोधनको प्रस्ताव प्राप्त गर्नेछ ।

**नगरपालिका सडक समन्वय समितिको गठन**

- **संयोजक:** नगर प्रमुख
- **सदस्य :** राजनीतिक दलका प्रतिनिधि (आवश्यक ठानिएमा)
- **सदस्य:** महिला, आदिवासी जनजाती, दलित, पिछडा वर्ग आदिबाट एक एक जना प्रतिनिधि
- **सदस्य:** विषयगत कार्यालयहरु मध्ये ३ जना( नापि, मालपोत, सडक आदिबाट )
- **सदस्य:** यातायात व्यवसाय संघबाट १ जना
- **सदस्य:** इन्जिनियर, जिल्ला प्राविधिक कार्यालय
- **सदस्य:** नगरपालिका, योजना शाखा प्रमुख
- **सदस्य सचिव:** प्राविधिक शाखा, नगरपालिका



माग फारमको नमुना

OD सर्भे फारमको नमुना

ट्राफिक सर्भे फारमको नमुना

इनभेन्ट्री फर्मको नमुना

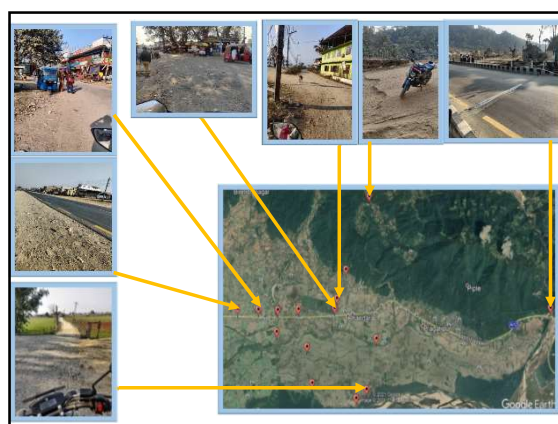

धन्यवाद